



# สรุปสถานการณ์น้ำ



วันที่ 22 เมษายน 2567

กรมทรัพยากรน้ำ

# สถานการณ์น้ำ: พื้นที่ลาดเชิงเขาสรุปสถานการณ์เตือนภัย

<http://water.rid.go.th/flood/Download/VDO/>

สถานการณ์พื้นที่เสี่ยงอุทกภัยน้ำหลากในเขตพื้นที่ลาดเชิงเขา ณ วันที่ 22 เมษายน 2567 เวลา 07:00 น.

ในช่วงสัปดาห์ที่ผ่านมา จนถึง 22 เม.ย. 67

สถานี Early Warning System ไม่มีการแจ้งรายงานสถานการณ์

1. เฝ้าระวัง - ครั้ง
2. เตรียมความพร้อม - ครั้ง
3. อพยพ - ครั้ง

1. แจ้งมีฝน 36 สถานีครอบคลุม 69 หมู่บ้าน สถานี แจ้งมีฝน 3 ลำดับแรก

-บ้านเจดีย์ ตำบลป่าตาล อำเภอขุนตาล จังหวัดเชียงราย

ฝนสะสม 12 ชม. 45.00 มม.

-บ้านควนหวายแดง ตำบลพรุดินนา อำเภอคลองท่อม จังหวัดกระบี่

ฝนสะสม 12 ชม. 37.00 มม.

-บ้านลำพิกุล ตำบลนาชุมเห็ด อำเภอย่านตาขาว จังหวัดตรัง

ฝนสะสม 12 ชม. 35.00 มม.

2. แจ้งไม่มีฝน 1,445 สถานีครอบคลุม 2,532 หมู่บ้าน

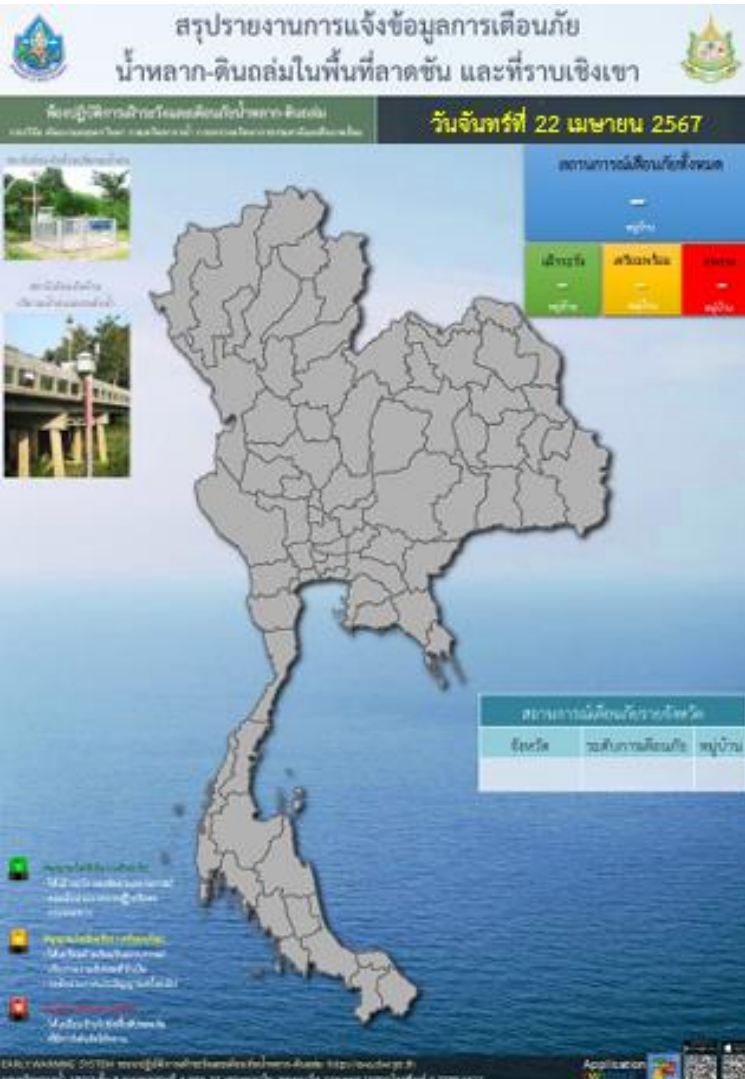

# สถานการณ์น้ำ : ลุ่มน้ำยม

สะพานพระแม่ย่า - อ.เมือง จ.สุโขทัย  
(ลุ่มน้ำยม)



ระดับน้ำปัจจุบัน 43.70 ม.รทก.

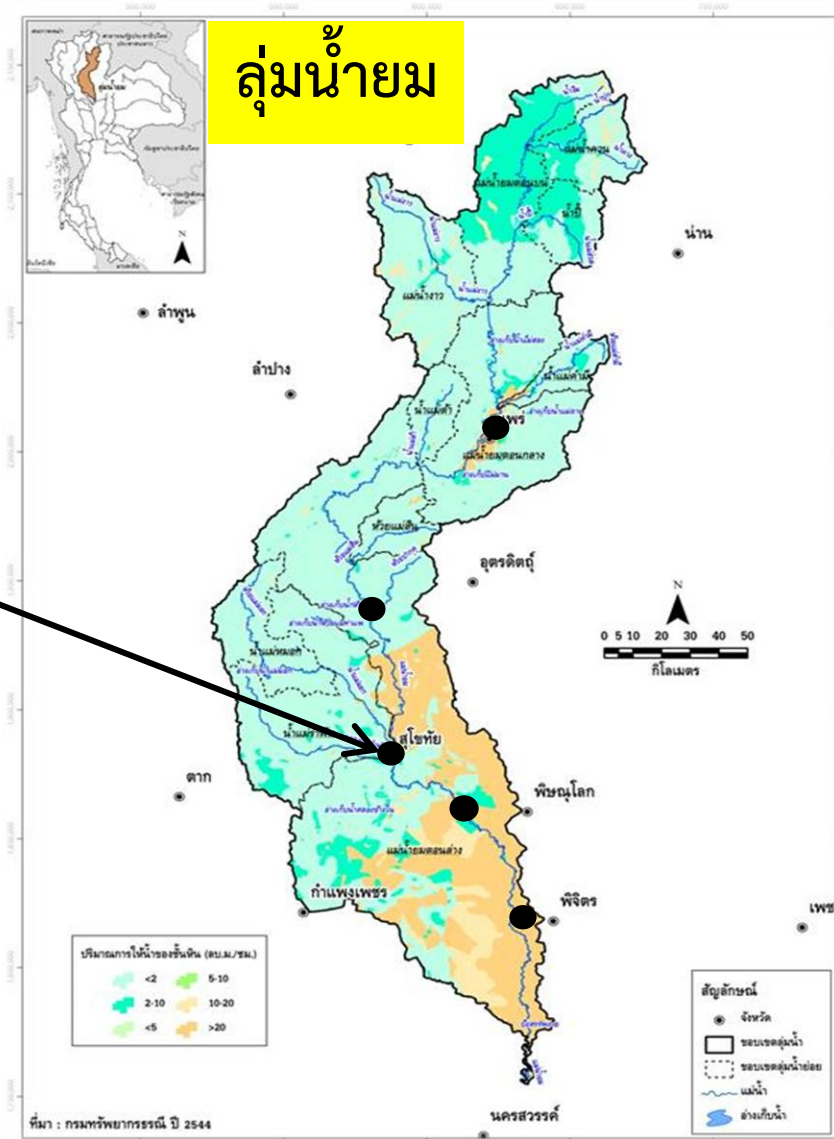
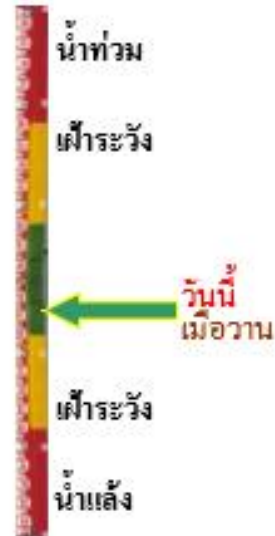

# ลุ่มน้ำน่าน

สะพานเฉลิมพระเกียรติ ร.9 48 พรรษา

อ.เมือง จ.พิจิตร (ลุ่มน้ำน่าน)



ระดับน้ำปัจจุบัน 28.75 ม.รทก.

บ้านทับกฤช - อ.ชุมแสง จ.นครสวรรค์ (ทับกฤชใต้)  
(ลุ่มน้ำน่าน)



ระดับน้ำปัจจุบัน 17.41 ม.รทก.

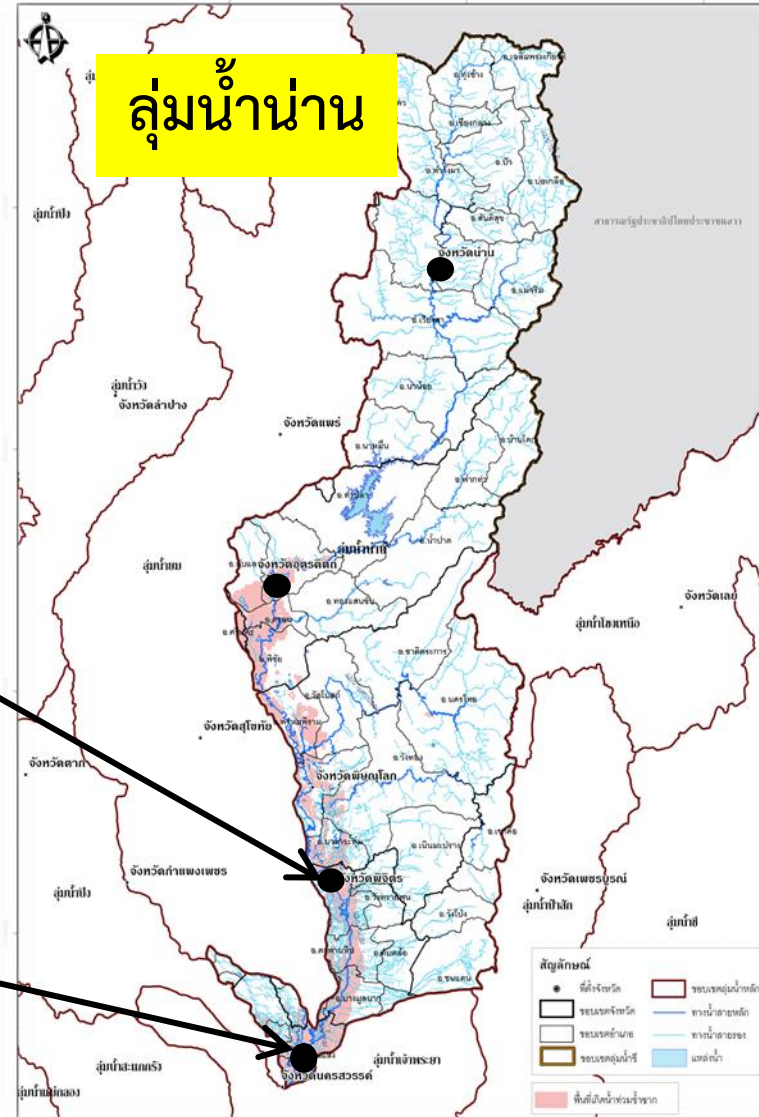

## ลุ่มน้ำชี

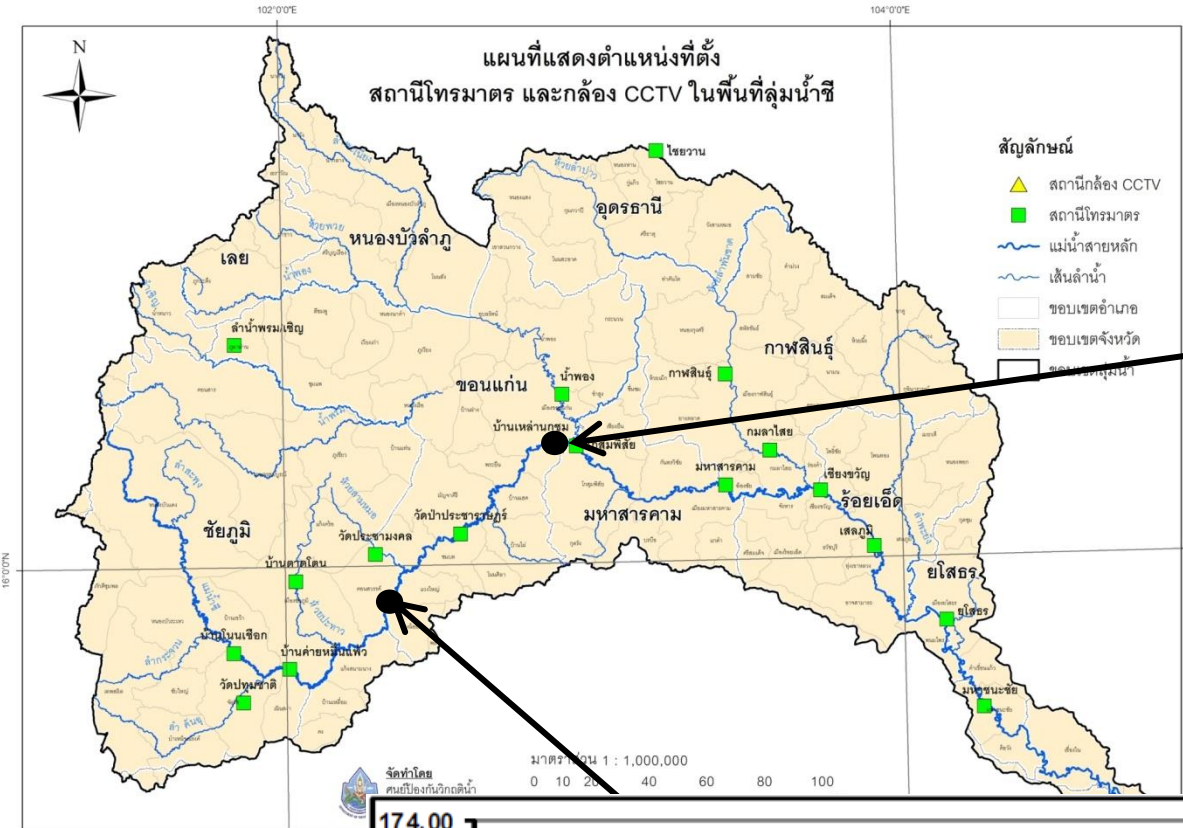

บ้านเหล่านกขุม - อ.เมือง จ.ขอนแก่น  
(ลุ่มน้ำชี)



ระดับน้ำปัจจุบัน 145.50 ม.รทก.

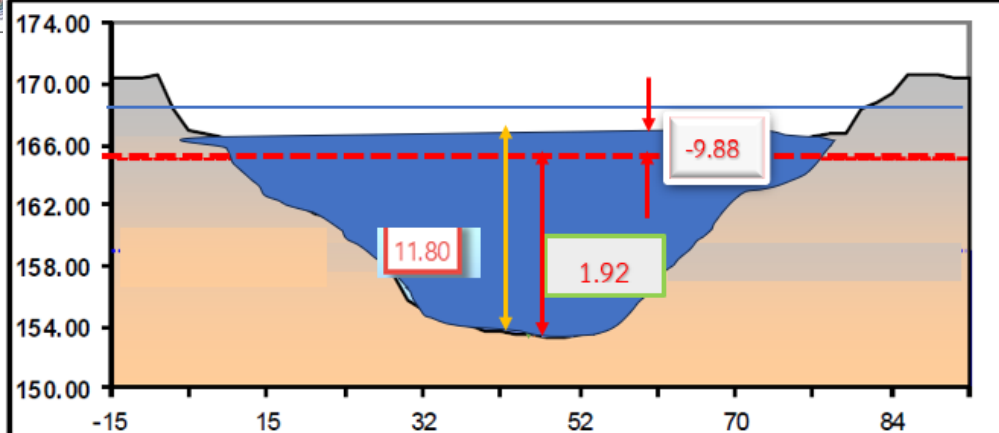

บ้านท่าฉาง (แม่น้ำชี)  
ต.ยางหวาย อ.คอนสวรรค์ จ.ชัยภูมิ  
ระดับน้ำปัจจุบัน 155.33 ม.รทก.



## ลุ่มน้ำมูล

ร.ร.เทศบาล 4 - อ.เมือง จ.นครราชสีมา  
(ลำตะคอง/มูล)



ระดับน้ำปัจจุบัน 176.56 ม.รทก.

# ลุ่มน้ำท่าจีน

สะพานข้ามแม่น้ำท่าจีน ทางหลวง3365  
อ.สามชุก จ.สุพรรณบุรี (ลุ่มน้ำท่าจีน)



ระดับน้ำปัจจุบัน 4.56 ม.รทก.

สะพานบุญรัตนประชาชนวัฒน์ - อ.สามพราน  
จ.นครปฐม (ลุ่มน้ำท่าจีน)



ระดับน้ำปัจจุบัน 0.31 ม.รทก.

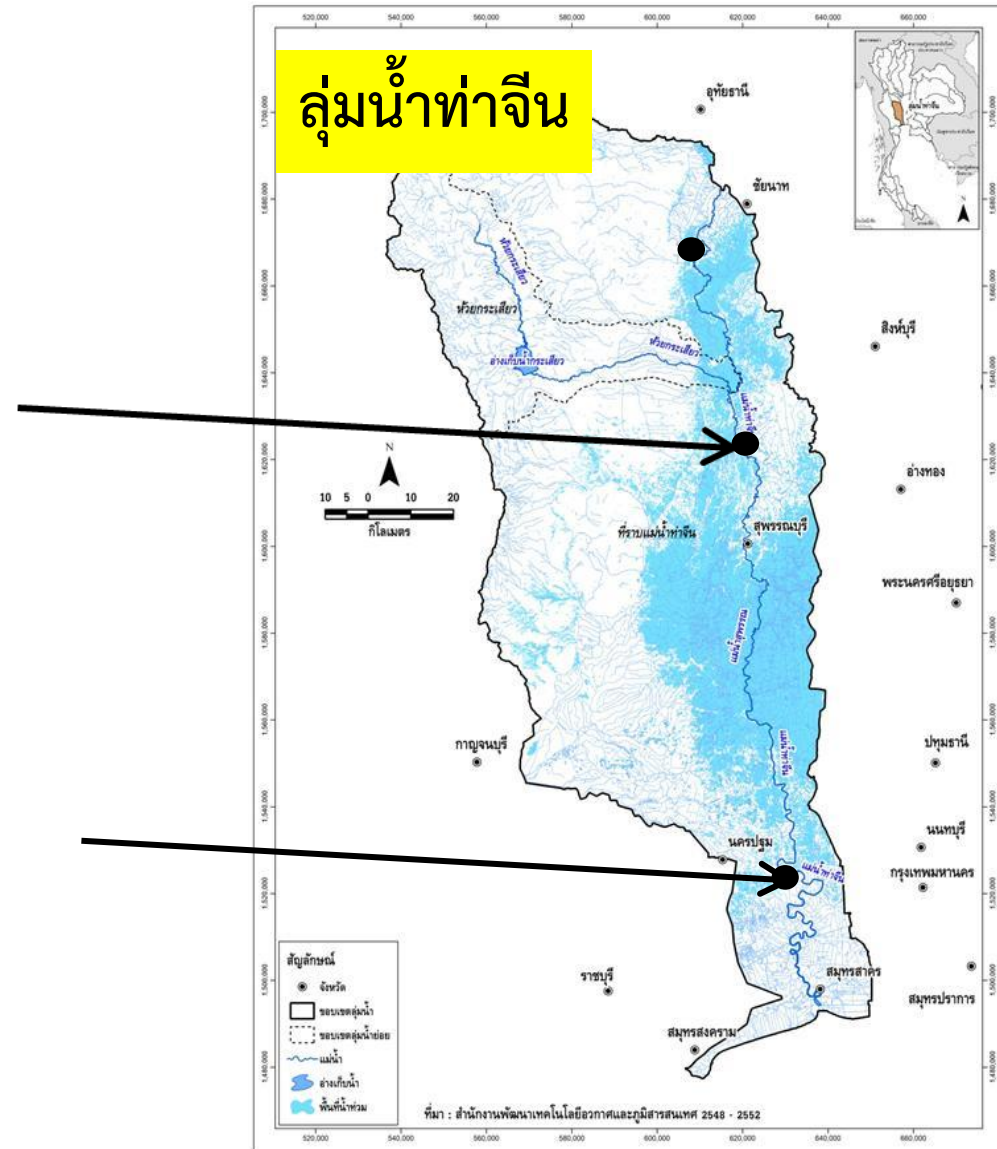

# ลุ่มน้ำทะเลสาบสงขลา

สถานีอุทกภาคตอนล่าง - อ.หาดใหญ่ จ.สงขลา  
(ลุ่มน้ำทะเลสาบสงขลา)



ระดับน้ำปัจจุบัน 0.15 ม.รทก

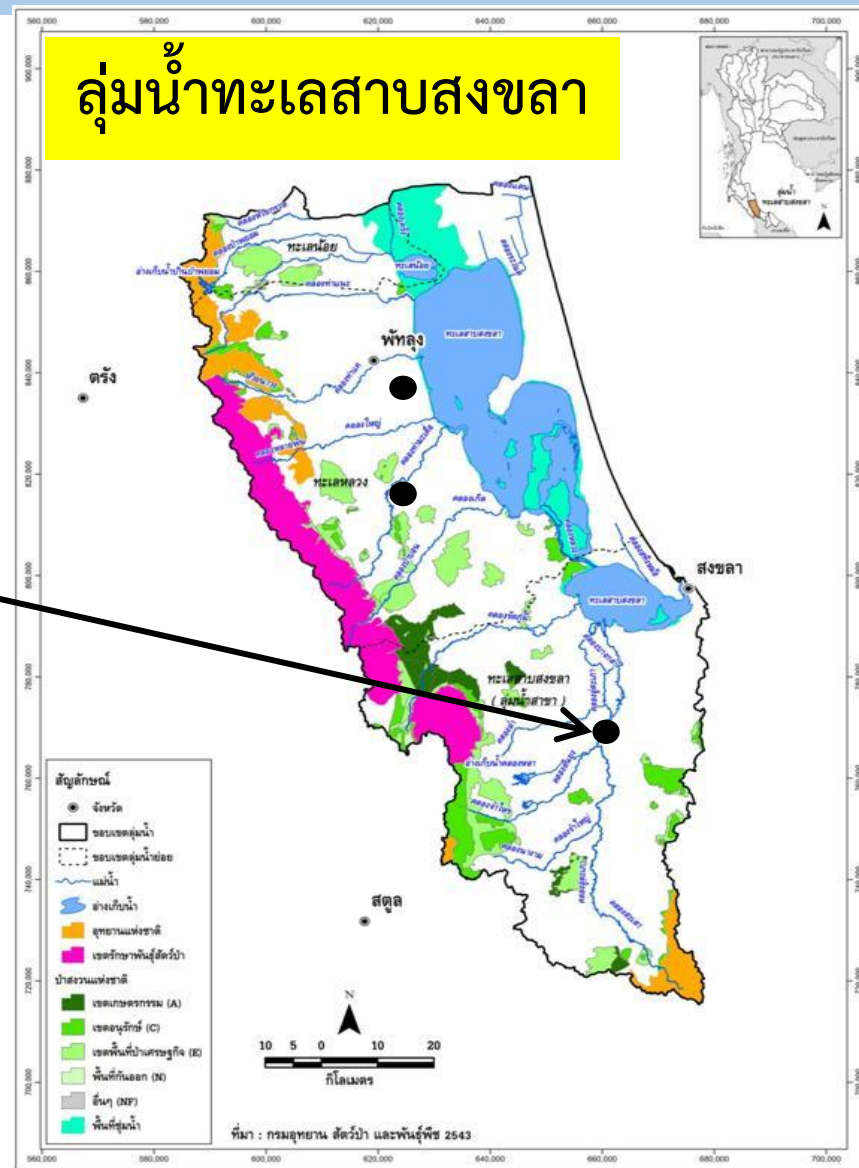





# การติดตามสถานการณ์น้ำในแม่น้ำโขง

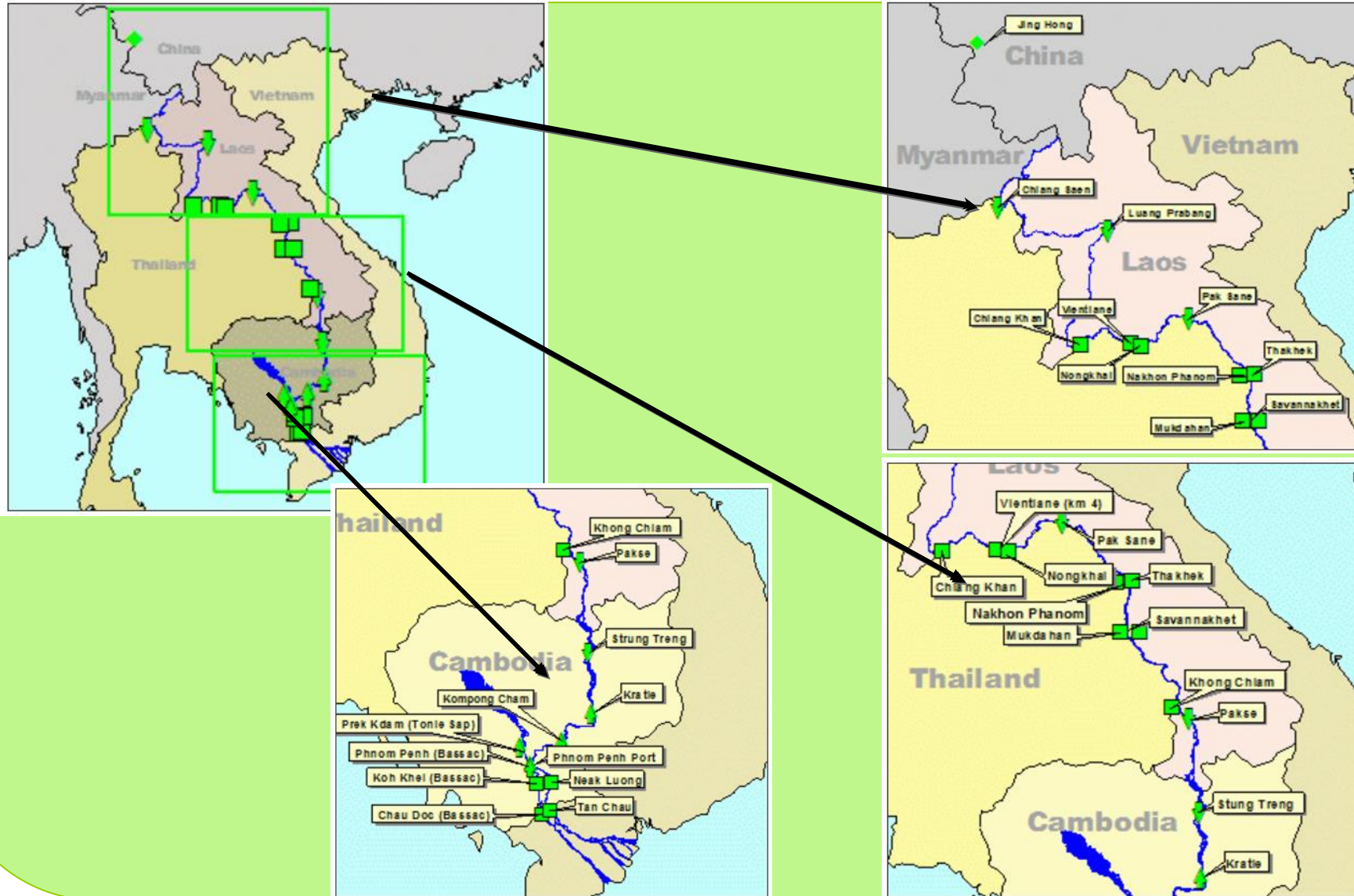

# การติดตามสถานการณ์น้ำในแม่น้ำโขง



มาตราส่วน 1:2,300,000  
0 10 20 40 60 80 100 120 กิโลเมตร

สาธารณรัฐประชาธิปไตยประชาชนลาว

พรมแดนเวียดนาม

20°0'0"N

20°0'0"N

15°0'0"N

100°0'0"E

105°0'0"E



# แม่น้ำโขงที่สถานีเชียงแสน จ.เชียงราย



## ปริมาณน้ำที่เชียงแสน

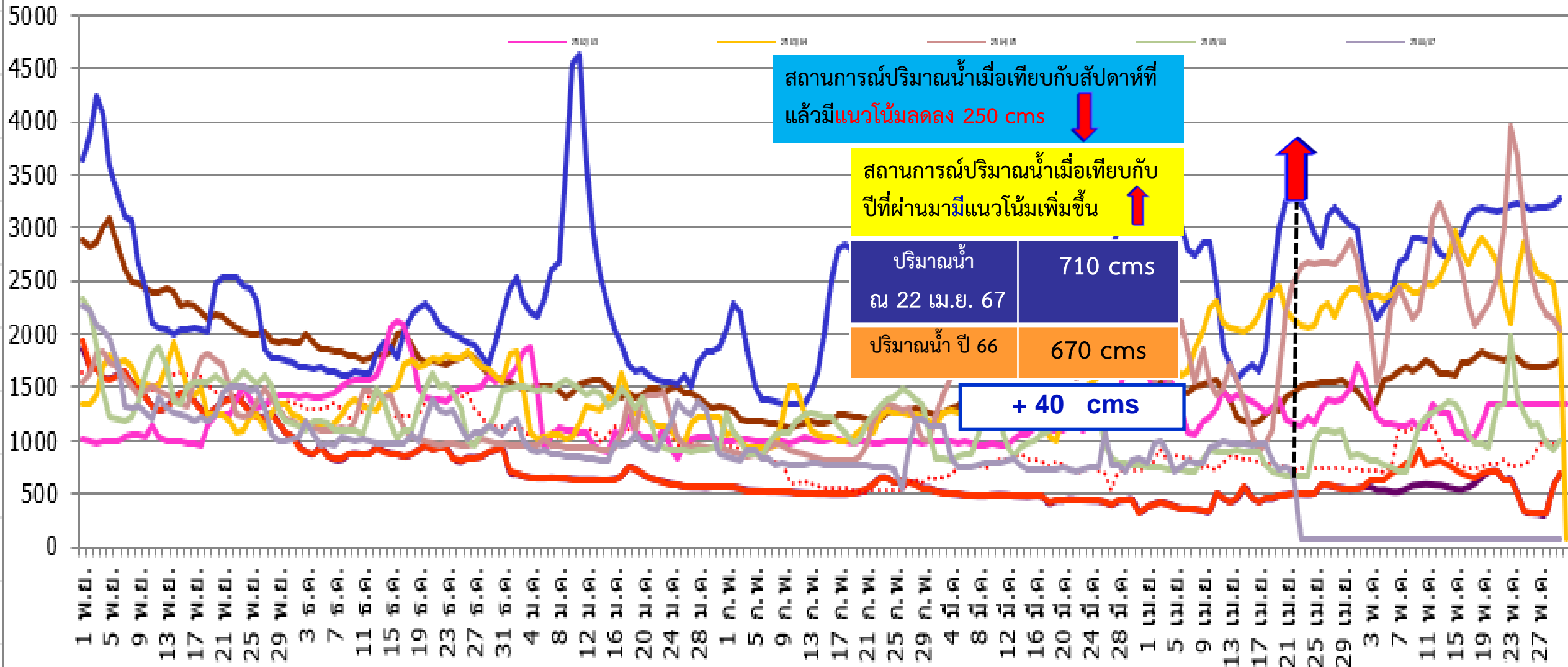



# แม่น้ำโขงที่สถานีเชียงคาน จ.เลย



## ปริมาณน้ำที่เชียงคาน

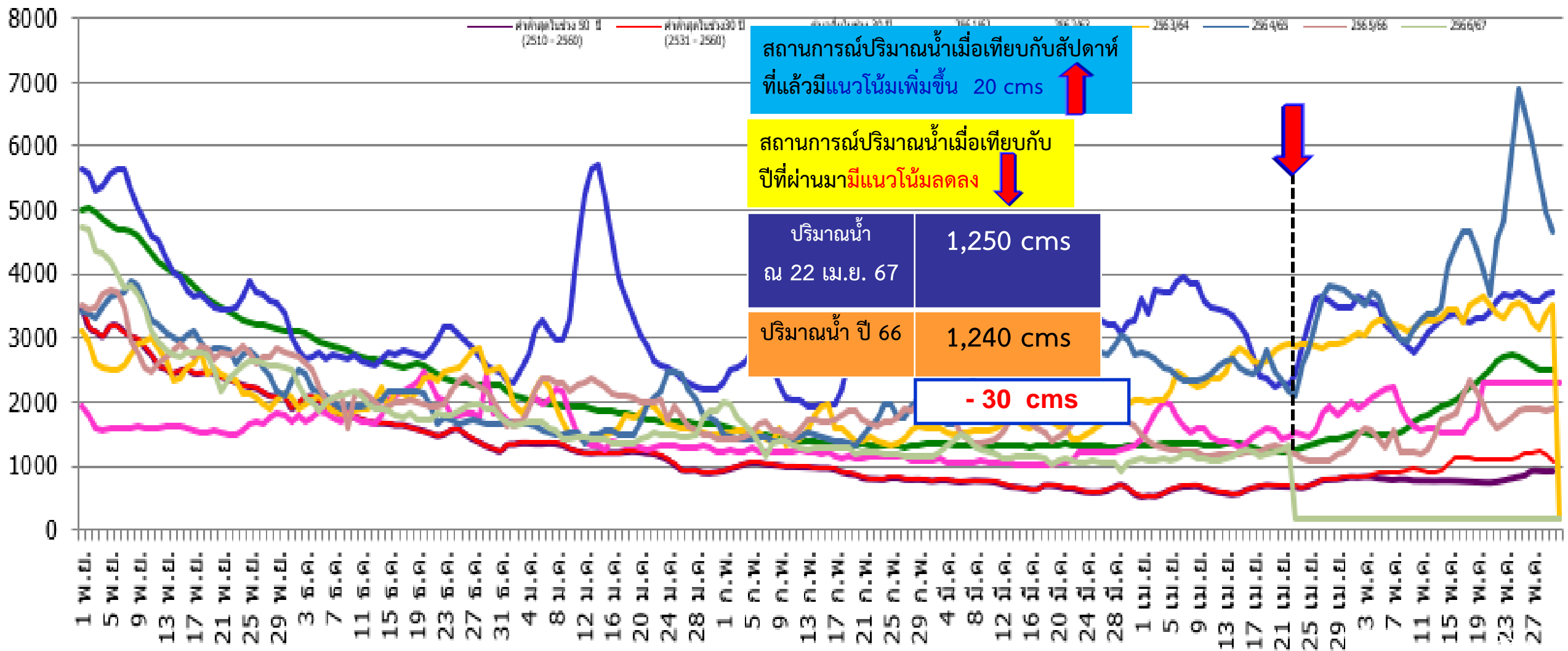



# แม่น้ำโขงที่สถานี อ.เมือง จ.หนองคาย



## ปริมาณน้ำที่หนองคาย

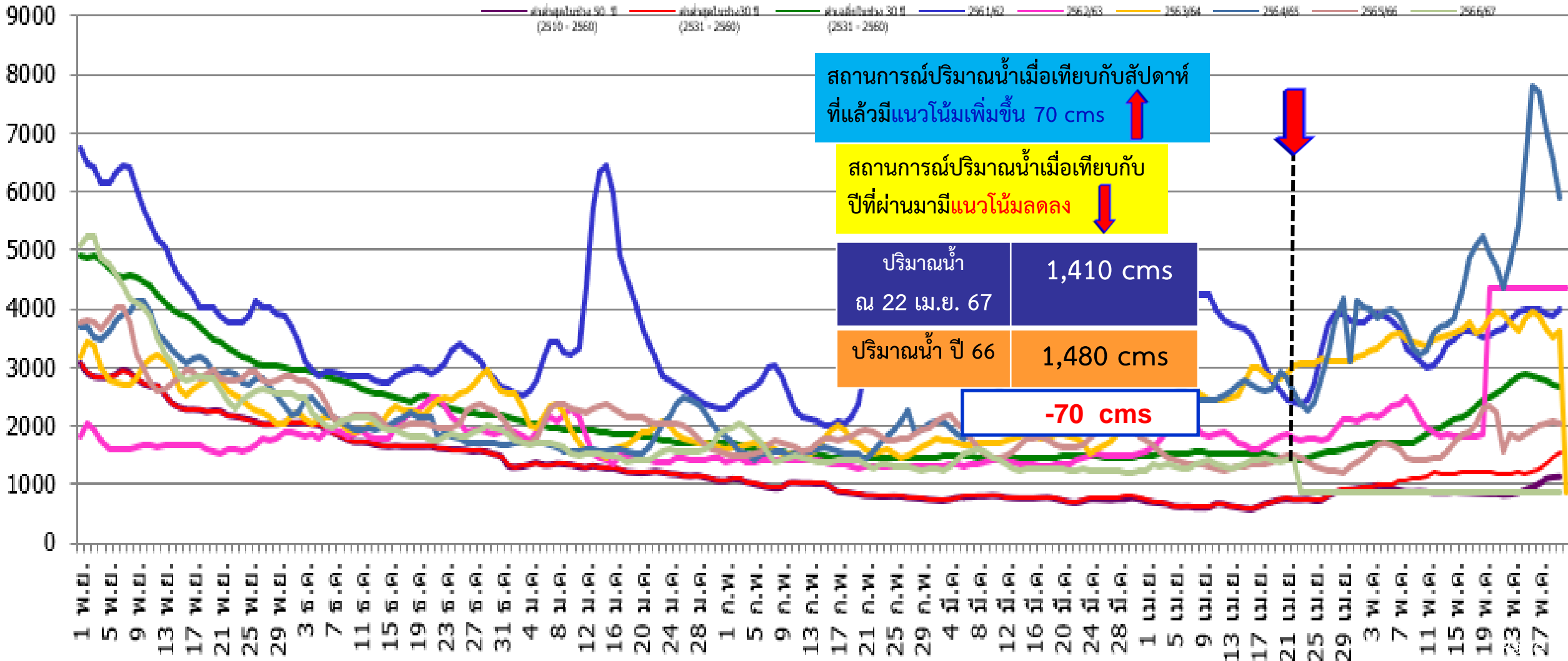



# แม่น้ำโขงที่สถานี อ.เมือง จ.นครพนม



## ปริมาณน้ำที่นครพนม

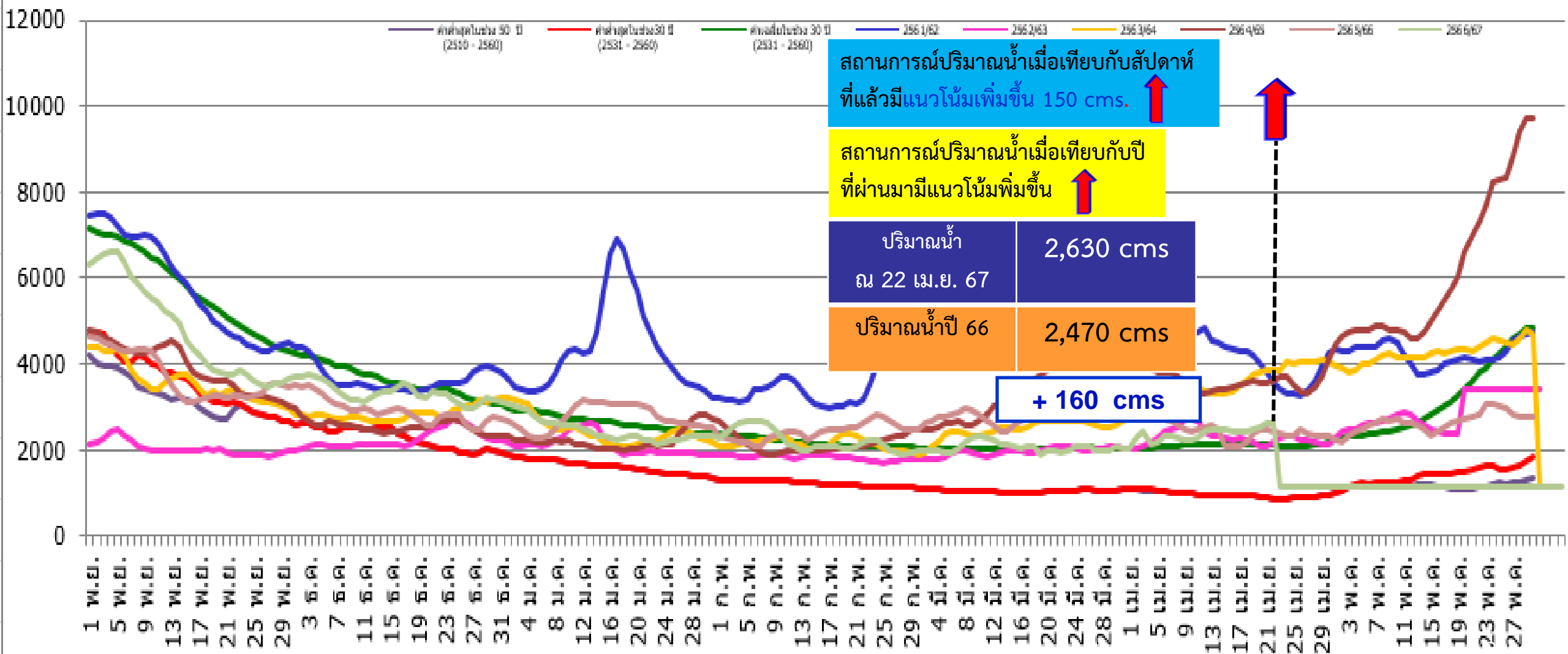



# แม่น้ำโขงที่สถานี อ.เมือง จ.มุกดาหาร



## ปริมาณน้ำที่มุกดาหาร

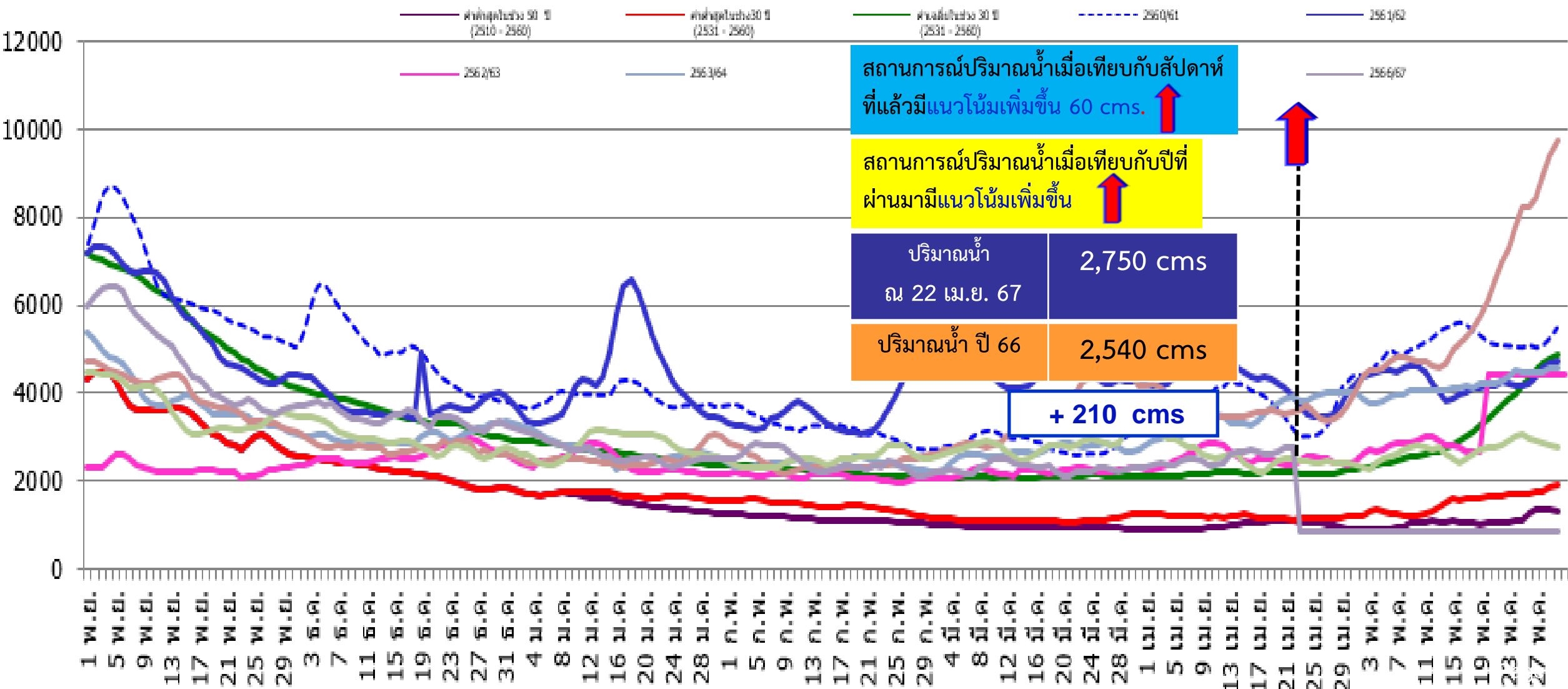



# แม่น้ำโขงที่สถานี อ.โขงเจียม จ.อุบลราชธานี



## ปริมาณน้ำที่โขงเจียม

— ค่าเฉลี่ยปีละ 50 ปี (2510 - 2560)   
 — ค่าเฉลี่ยปีละ 30 ปี (2531 - 2560)   
 — ค่าเฉลี่ยปีละ 30 ปี (2531 - 2560)   
 — 2561/62   
 — 2562/63   
 — 2563/64   
 — 2564/65   
 — 2565/66   
 — 2566/67

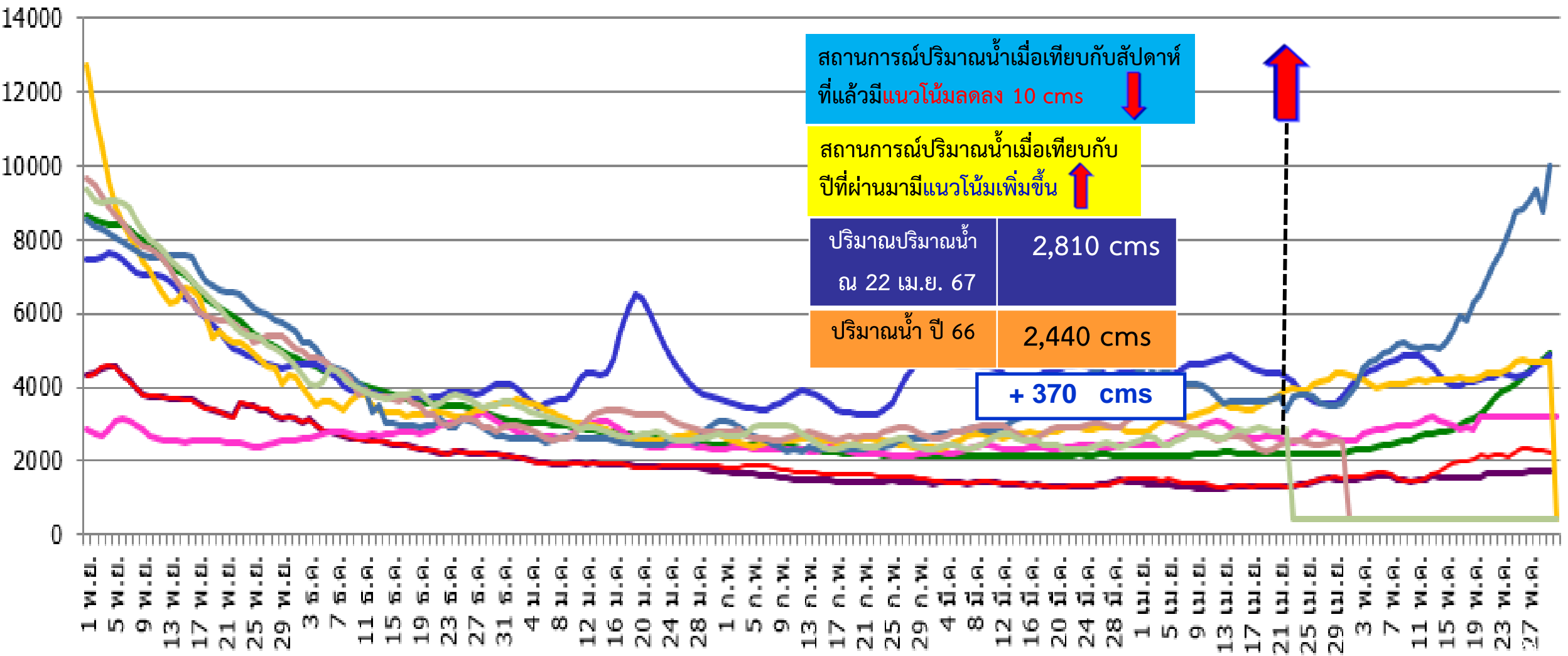



# การเปรียบเทียบระดับน้ำที่สถานีหลวงพระบางที่อยู่เหนือ เขื่อนไซยะบุรี และสถานีบ้านปากฮังที่อยู่หลังเขื่อนฯ

Hydrograph Luang Prabang-Ban Pakhoung at 07:00 a.m.

สถานี	11 เม.ย. 67	12 เม.ย. 67	13 เม.ย. 67	14 เม.ย. 67	15 เม.ย. 67	16 เม.ย. 67	17 เม.ย. 67	18 เม.ย. 67	19 เม.ย. 67	20 เม.ย. 67	21 เม.ย. 67	22 เม.ย. 67	ZG (M.MSL)
เชียงแสน	1.79	1.84	1.82	1.82	1.80	1.79	1.81	1.81	1.58	1.44	1.49	1.41	357.11
หลวงพระบาง	8.45	8.43	8.33	8.28	8.29	8.45	8.50	8.51	8.57	8.66	8.50	8.30	267.20
บ้านปากฮัง	2.78	3.42	3.81	3.56	3.23	2.78	2.49	2.74	3.43	3.37	3.93	3.09	267.20
เชียงคาน	3.35	3.02	3.10	3.20	3.32	3.35	3.30	3.20	3.24	3.32	3.35	3.47	194.12
หนองคาย	0.84	0.67	0.65	0.67	0.75	0.84	0.88	0.90	0.83	0.80	0.85	0.88	153.65
นครพนม	1.33	1.32	1.38	1.38	1.36	1.33	1.31	1.31	1.36	1.41	1.49	1.47	132.68
มุกดาหาร	1.84	1.63	1.76	1.83	1.83	1.84	1.80	1.77	1.77	1.81	1.87	1.90	124.22
โขงเจียม	2.21	2.08	2.08	2.15	2.22	2.21	2.24	2.26	2.24	2.18	2.21	2.24	89.03
ความต่างระดับน้ำ 2 สถานี	5.67	5.01	4.53	4.72	5.06	5.67	6.01	5.77	5.14	5.28	4.57	5.21	
Trend		-0.66	-0.49	0.19	0.34	0.61	0.34	-0.25	-0.63	0.15	-0.71	0.64	
จังหวัด	2.42	2.48	2.39	2.38	2.42	2.42	2.04	1.94	1.93	1.92	1.89	1.89	533.34
	535.76	535.82	535.73	535.72	535.76	535.76	535.38	535.28	535.27	535.26	535.23	535.23	

# การเปรียบเทียบระดับน้ำที่สถานีหลวงพระบางที่อยู่เหนือ เขื่อนไชยะบุรี และสถานีบ้านปากฮ้างที่อยู่หลังเขื่อน

## สถานการณ์ระดับความลึกน้ำแม่น้ำโขง

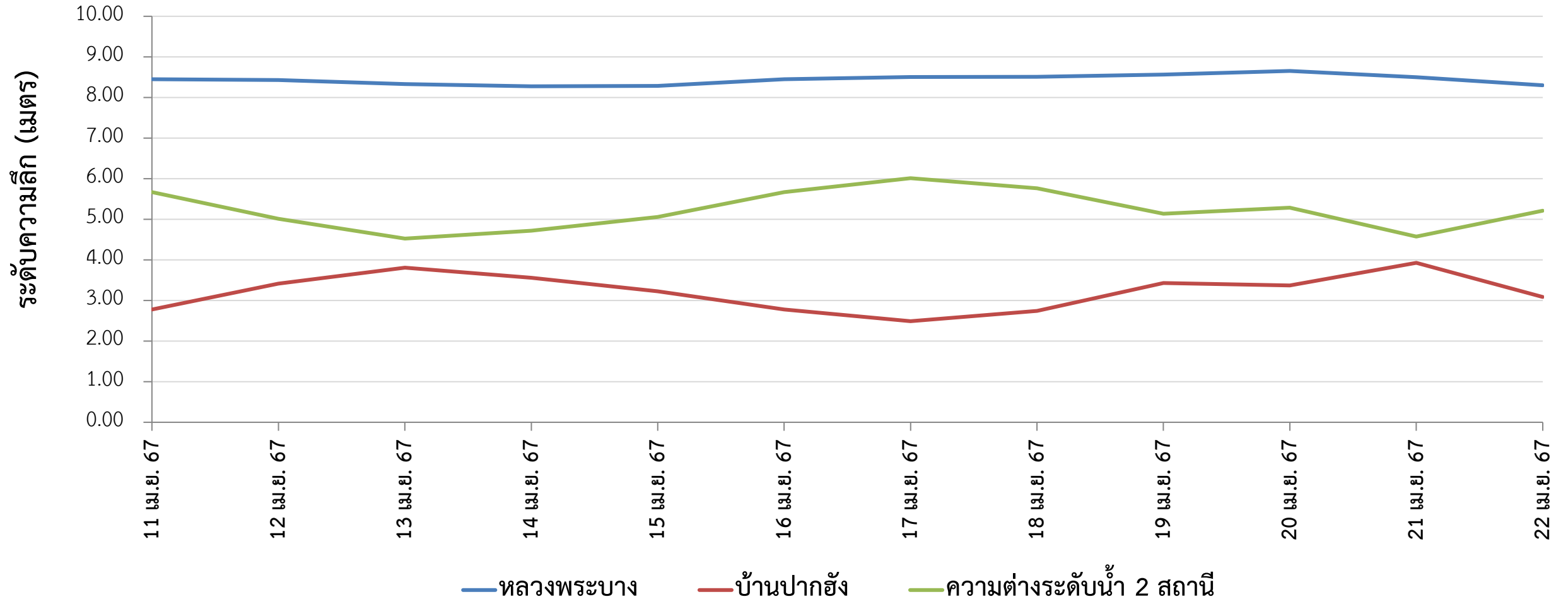

# แสดงระดับน้ำโขง 8 สถานี

## สถานการณ์ระดับความลึกน้ำแม่น้ำโขง

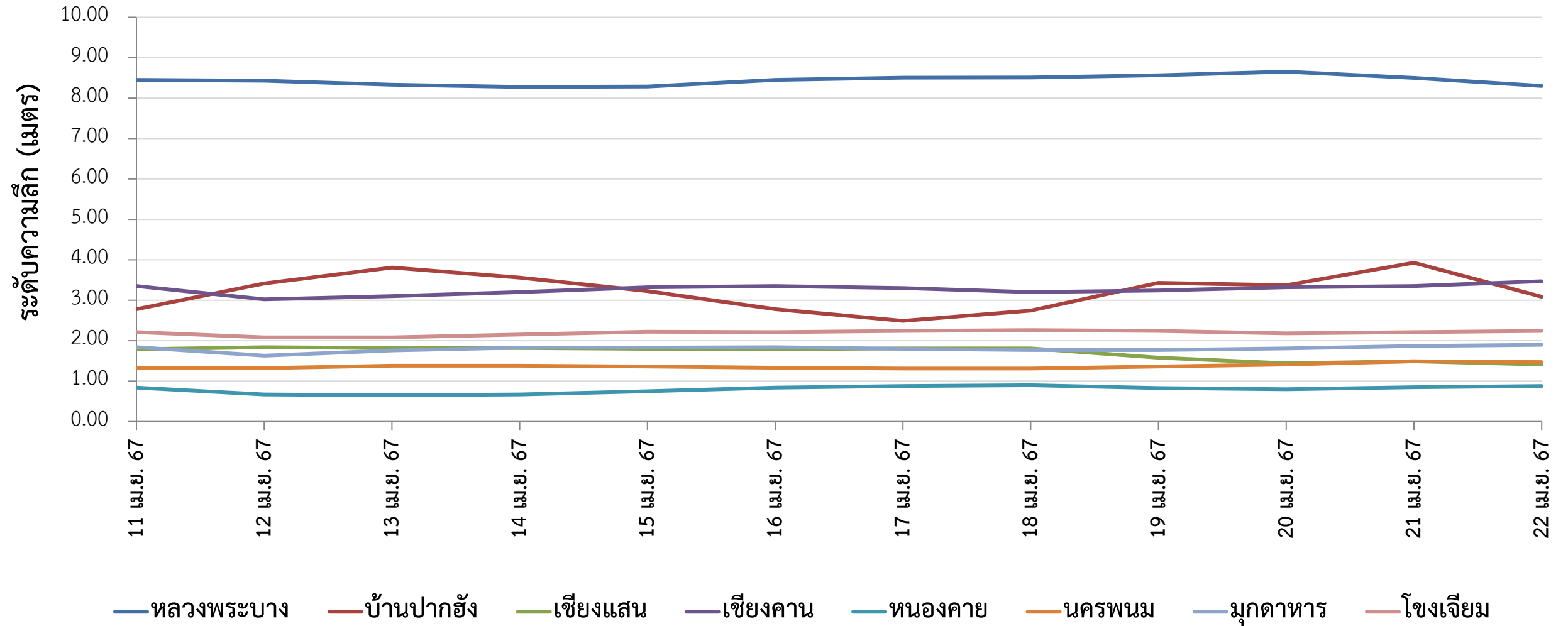

# กราฟแสดงระดับน้ำโขง 8 สถานี

## สถานการณ์ระดับน้ำแม่น้ำโขง

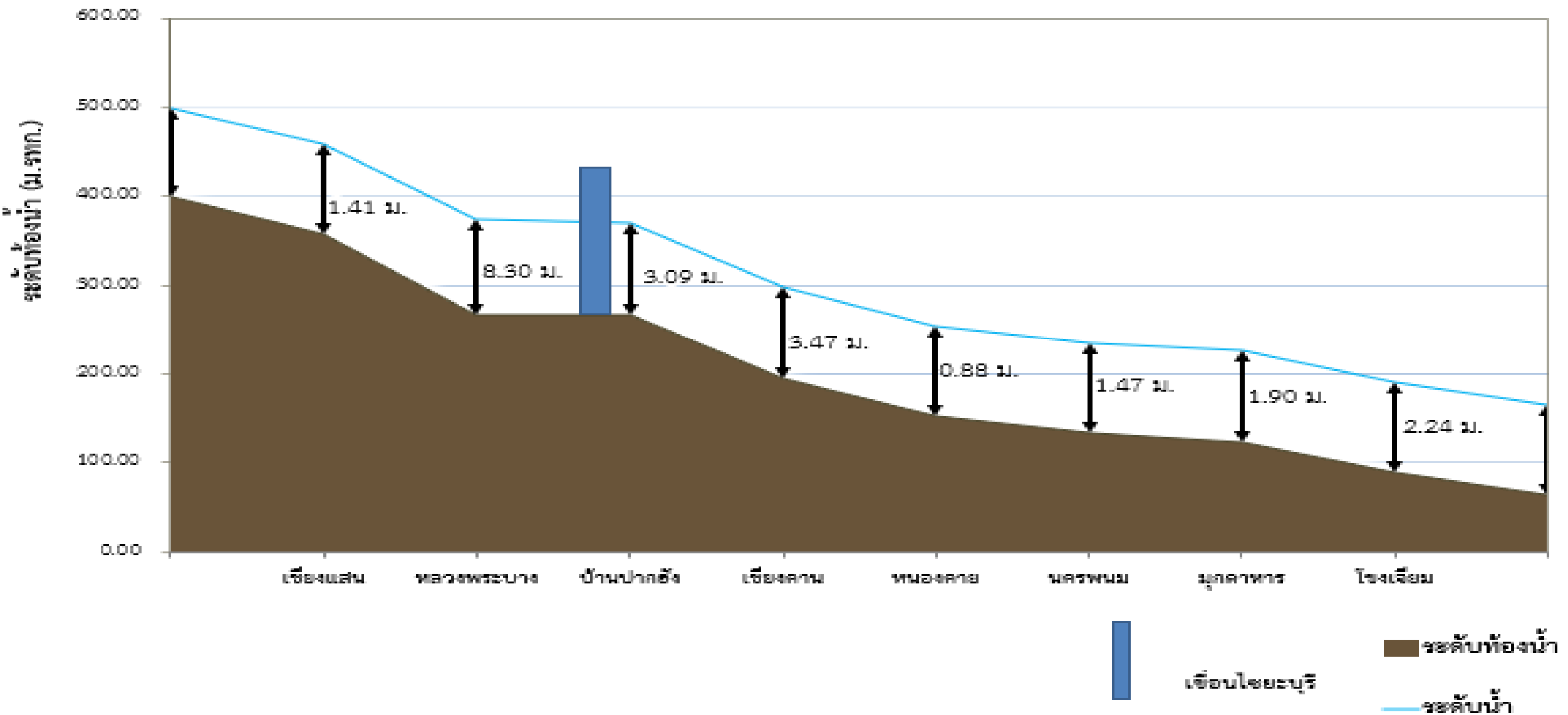

# สรุปสถานการณ์น้ำโขง ทั้ง 8 สถานี

ในภาพรวมทุกสถานีอยู่ในสถานะปกติ

No.	Station	River	Code	Country	Project	Status
1	Jinghong	Mekong	092600	China	China	Normal
2	Ma'an	Manan	092980	China	China	Normal
No.	Station	River	Code	Country	Project	Status
3	Xieng Kok	Mekong	010402	Lao PDR	HYCOS	N/A
4	Luang Prabang	Mekong	011201	Lao PDR	HYCOS	Normal
5	Ban Pakhoung	Mekong	011501	Lao PDR	JEM	Normal
6	Vientiane KM4	Mekong	011901	Lao PDR	HYCOS	N/A
7	Paksane	Mekong	012703	Lao PDR	HYCOS	Normal
8	Thakhek	Mekong	013102	Lao PDR	HYCOS	Normal
9	Ban Mai Singsamphan	Mekong	013806	Lao PDR	HYCOS	Normal
10	Pakse	Mekong	013901	Lao PDR	HYCOS	N/A
11	Don Sahong	Mekong	013905	Lao PDR	JEM	N/A
12	Muong Ngoy	Nam Ou	100102	Lao PDR	HYCOS	Normal
13	Ban Mixai	Nam Khan	120101	Lao PDR	HYCOS	N/A
14	Phiengluang	Nam Ngum	230113	Lao PDR	HYCOS	Normal
15	Muang Kao	Nam Sane	260101	Lao PDR	Drought	Normal
16	Phonesy	Nam Ca Ding	270101	Lao PDR	Drought	N/A
17	Ban Nape	Nam Phao	270502	Lao PDR	HYCOS	Normal
18	Mahaxai	Se Bang Fai	320107	Lao PDR	HYCOS	Normal
19	Se Bangfai	Se Bang Fai	320101	Lao PDR	HYCOS	Normal
20	Phalane	Se Sangsoy	350102	Lao PDR	Drought	Normal
21	Ban Kengdone	Se Bang Hieng	350101	Lao PDR	HYCOS	Normal
22	Sopnam	Se Bang Hieng	350105	Lao PDR	HYCOS	Normal
23	Ban Sebangnouane	Sebangnouane	360106	Lao PDR	Drought	Normal
24	Khongsedone	Nam Sedone	390102	Lao PDR	Drought	N/A
25	Ban Veunkhen	Se Kong	430106	Lao PDR	HYCOS	Normal

No.	Station	River	Code	Country	Project	Status
26	Chiang Saen	Mekong	010501	Thailand	HYCOS	Normal
27	Chiang Khan	Mekong	011903	Thailand	HYCOS	Normal
28	Nong Khai 2	Mekong	012002	Thailand	HYCOS	Normal
29	Nong Khai	Mekong	012001	Thailand	HYCOS	Normal
30	Bueng Kan	Mekong	012702	Thailand	HYCOS	Normal
31	Nakhon Phanom	Mekong	013101	Thailand	HYCOS	Normal
32	Mukdahan	Mekong	013402	Thailand	HYCOS	Normal
33	Amnat Chareon	Mekong	013601	Thailand	HYCOS	Normal
34	Khong Chiam	Mekong	013801	Thailand	HYCOS	Normal



# จบการนำเสนอ



Thank You