

# รายงานสถานการณ์น้ำ

ศูนย์ปฏิบัติการน้ำอัจฉริยะ โทร. 02 669 2560 E-mail : wmsc.1460@gmail.com



วันเสาร์ที่ 1 กรกฎาคม 2566



สภาพภูมิอากาศ และปริมาณฝน (วันที่ 1 ก.ค. 66 เวลา 06.00 น.)

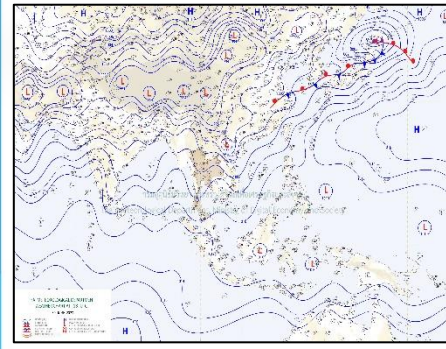

มรสุมตะวันตกเฉียงใต้ที่พัดปกคลุมทะเลอันดามันภาคใต้ และอ่าวไทยมีกำลังแรงขึ้น ส่งผลทำให้ประเทศไทยมีฝนเพิ่มขึ้น และมีฝนตกหนักบางแห่งในภาคเหนือ ภาคกลาง ภาคตะวันออก และภาคใต้

ปริมาณฝนตก 24 ชั่วโมงที่ผ่านมา สูงสุด 3 ลำดับ ได้แก่ อ.เมืองสตูล จ.สตูล 150.6 มม. อ.สุขสำราญ จ.ระนอง 137.0 มม. และ อ.ตะกั่วป่า จ.พังงา 131.0 มม.

แหล่งที่มา สำนักงานทรัพยากรน้ำแห่งชาติ (สทนช.)

ปริมาณน้ำ **ใช้การ** อ่างเก็บน้ำขนาดใหญ่และขนาดกลาง

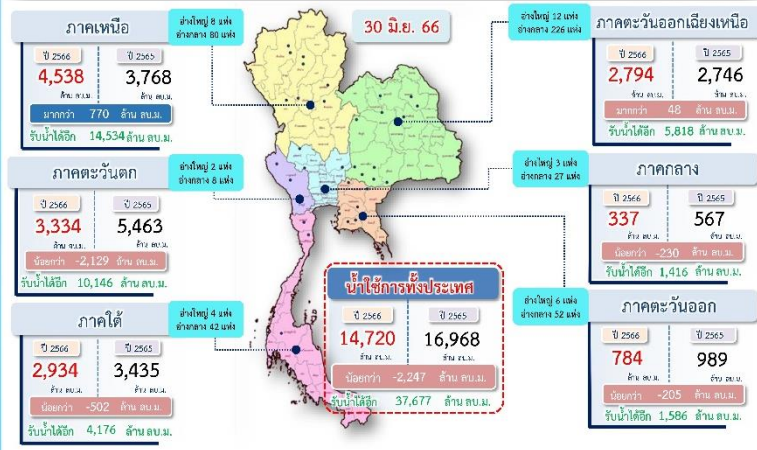

สถานการณ์น้ำ 4 เขื่อนหลักกลุ่มเจ้าพระยา (ข้อมูล ณ วันที่ 1 ก.ค. 66)

สถานการณ์น้ำในอ่างเก็บน้ำ ภูมิพล สิริกิติ์ แควน้อยฯ และป่าสักฯ วันที่ 1 กรกฎาคม 2566

อ่างเก็บน้ำ	ปริมาณน้ำในอ่างน้ำ		ปริมาณน้ำใช้การได้		ปริมาณน้ำไหลลงอ่างน้ำ		ปริมาณน้ำระบาย		รับน้ำได้
	ปริมาณน้ำ	% ความจุ	ปริมาณน้ำ	% ใช้การ	วันที่	เมื่อวาน	วันที่	เมื่อวาน	
ภูมิพล	6,449	48	2,649	27	4.79	1.76	30.00	32.00	7,013
สิริกิติ์	3,731	39	881	13	26.93	18.59	17.09	14.88	5,779
ภูมิพล+สิริกิติ์	10,181	44	3,531	22	31.72	20.35	47.09	46.88	12,791
แควน้อยฯ	169	18	126	14	0.25	1.45	2.16	1.30	770
ป่าสักชลสิทธิ์	125	13	122	13	0.39	0.82	1.04	1.04	835
<b>รวมทั้งหมด</b>	<b>10,474</b>	<b>42</b>	<b>3,778</b>	<b>21</b>	<b>32.36</b>	<b>22.62</b>	<b>50.29</b>	<b>49.21</b>	<b>14,397</b>

หมายเหตุ: ( ) คือ ปริมาณระบายเกินกักเก็บ (หน่วย : ล้าน ลบ.ม.)

โครงการจ้างแรงงานชลประทาน เพื่อช่วยเหลือเกษตรกร

(ประจำปีงบประมาณ พ.ศ. 2566) ข้อมูล ณ วันที่ 15 มิ.ย. 66  
โครงการจ้างแรงงานชลประทาน เพื่อช่วยเหลือเกษตรกร ประจำปีงบประมาณ พ.ศ. 2566 รวมระยะเวลาการจ้างงาน 3-10 เดือน มีแผนการจ้างจำนวน 86,000 คน ปัจจุบันมีการจ้างแรงงานไปแล้ว จำนวน 82,059 คน คิดเป็นร้อยละ 95.42



คุณภาพน้ำ (วันที่ 1 ก.ค. 66 เวลา 07.00 น.)

(หน่วย : กรัม/ลิตร)

แม่น้ำ	สถานีเฝ้าระวัง	เกณฑ์เฝ้าระวัง	ค่าความเค็ม
เจ้าพระยา	ประปาสำแล จ.ปทุมธานี	0.25	0.19 (ปกติ)
บางปะกง	ปตร.หาดยาง (ควบคุมตลอดทั้งปี)	1.00	0.00 (ปกติ) วันที่ 30 มิ.ย.66
	ด้านนอกคลองจินดา	0.75	0.34 (ปกติ)
ท่าจีน	ด้านในคลองจินดา	0.75	0.30 (ปกติ)
	ปากคลองดำเนินสะดวก	2.00	0.12 (ปกติ)

ผลการจัดสรรน้ำฤดูฝนปี 2566 และผลการจัดสรรน้ำฤดูแล้งปี 2565/66

▶ **ผลจัดสรรน้ำฤดูฝน ปี 2566 (1 พ.ค.66 - 31 ต.ค.66)**  
ข้อมูลผลจัดสรรน้ำ ณ วันที่ 30 มิ.ย.66

ทั้งประเทศ แผนจัดสรรน้ำ 14,851 ล้าน ลบ.ม. จัดสรรน้ำไปแล้ว 6,978 ล้าน ลบ.ม. (47%)  
แผนเพาะปลูกข้าวนปี (28 มิ.ย.66) 16.98 ล้านไร่ เพาะปลูกไปแล้ว 9.65 ล้านไร่ (57%)  
ลุ่มน้ำเจ้าพระยา แผนจัดสรรน้ำ 5,500 ล้าน ลบ.ม. จัดสรรน้ำไปแล้ว 2,994 ล้าน ลบ.ม. (55%)  
แผนเพาะปลูกข้าวนปี (28 มิ.ย.66) 8.05 ล้านไร่ เพาะปลูกไปแล้ว 6.10 ล้านไร่ (76%)

▶ **ผลการจัดสรรน้ำฤดูแล้งปี 2565/66 (1 ม.ค.66 - 30 มิ.ย.66)**  
ข้อมูลผลจัดสรรน้ำ ณ วันที่ 30 มิ.ย.66

ลุ่มน้ำแม่กลอง แผนจัดสรรน้ำ 5,500 ล้าน ลบ.ม. จัดสรรน้ำไปแล้ว 5,116 ล้าน ลบ.ม. (94%)  
แผนเพาะปลูกข้าวนปรัง (28 มิ.ย.66) 0.84 ล้านไร่ เพาะปลูกไปแล้ว 0.83 ล้านไร่ (98%)

กิจกรรมและการให้ความช่วยเหลือของกรมชลประทาน

- โครงการส่งน้ำและบำรุงรักษาพลาญชุมพล สำนักงานชลประทานที่ 3 ดำเนินการตรวจสอบระบบไฟฟ้าของเครื่องกวนปตร.กลางคลองส่งน้ำ PR. (C1) ณ ตำบลท่าช้าง อำเภอพรหมพิราม จังหวัดพิษณุโลก เพื่อเตรียมความพร้อมในการใช้งาน
- โครงการส่งน้ำและบำรุงรักษาซีกกลาง สำนักงานชลประทานที่ 6 ลงพื้นที่ตรวจสอบความพร้อมและบำรุงรักษา สถานีสูบน้ำบ้านหนองสีหนาท ตำบลโนนทอง อำเภอดงหลวง จังหวัดขอนแก่น เพื่อทำการตรวจเช็คระบบไฟฟ้า และบำรุงรักษาเครื่องสูบน้ำ ให้อยู่ในสภาพพร้อมใช้งาน ในการส่งน้ำช่วงฤดูฝน
- โครงการส่งน้ำและบำรุงรักษาปรางมูรี สำนักงานชลประทานที่ 14 ลงพื้นที่ติดตามงานปรับปรุงท่อลอดคลองส่งน้ำสาย 46 ซ้าย 5 ขวา กม.9+530 ตำบลกฤษบุรี อำเภอกฤษบุรี จังหวัดประจวบคีรีขันธ์ เพื่อให้การดำเนินงานเป็นไปตามแผนงานที่วางไว้

