

# รายงานสถานการณ์น้ำ

ศูนย์ปฏิบัติการน้ำอัจฉริยะ โทร. 02 669 2560 E-mail : wmsc.1460@gmail.com



วันอาทิตย์ ที่ 1 ตุลาคม 2566



สภาพภูมิอากาศ และปริมาณฝน (วันที่ 1 ต.ค. 66 เวลา 06.00 น.)

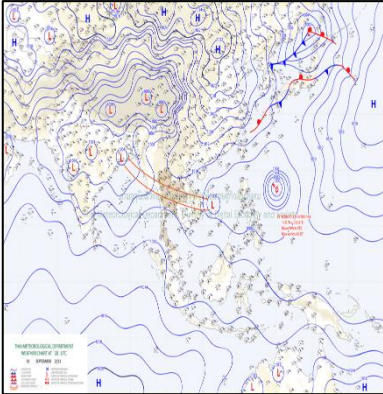

ร่องมรสุมพาดผ่านภาคเหนือตอนล่าง ภาคกลางตอนบน และภาคตะวันออกเฉียงเหนือ ประกอบกับมรสุมตะวันตกเฉียงใต้พัดปกคลุมทะเลอันดามัน ประเทศไทย ภาคใต้ และอ่าวไทย ลักษณะเช่นนี้ทำให้มีฝนตกหนักบางแห่ง บริเวณภาคเหนือ ภาคตะวันออกเฉียงเหนือ ภาคกลางรวมทั้งกรุงเทพมหานครและปริมณฑล



คุณภาพน้ำ (วันที่ 1 ต.ค. 66 เวลา 07.00 น.)

แม่น้ำ	สถานีเฝ้าระวัง	เกณฑ์เฝ้าระวัง	ค่าความเค็ม
เจ้าพระยา	ประปาสำแล จ.ปทุมธานี	0.25	0.13 (ปกติ) วันที่ 30 ก.ย.66 ค่าสูงสุด 0.15
บางปะกง	บางแตน	1.00	0.08 (ปกติ)
ท่าจีน	ด้านนอกคลองจินดา	0.75	0.24 (ปกติ)
	ด้านในคลองจินดา	0.75	0.48 (ปกติ)
แม่กลอง	ปากคลองดำเนินสะดวก	2.00	0.16 (ปกติ)



สถานการณ์น้ำท่า กรมชลประทาน (ข้อมูล วันที่ 1 ต.ค. 66 เวลา 06.00 น.)

สถานี	แม่น้ำ	สถานี	ระดับน้ำ (เมตร)	ความจุ (ลบ.ม.)	ระดับน้ำ (เมตร)	ปริมาณน้ำ (ลบ.ม.)	(+/-) ระดับน้ำ (เมตร)	แนวโน้ม
P.76	น้ำแม่สี	อ.สี	ข. ลำปาง	5.40	210,400	6.09	313,000	0.69
P.85	น้ำแม่สี	อ.บ้านป่า	ข. ลำปาง	3.50	344,275	3.48	306,500	-0.02
W.3A	วัง	อ.บึงสามพัน	ข. ลำปาง	4.80	740,000	5.69	1,136,300	0.89
Y.33	ยม	อ.ศรีสวัสดิ์	ข. สุโขทัย	10.40	690,000	10.79	728,800	0.39
Y.4	ยม	อ.เมืองสุโขทัย	ข. สุโขทัย	8.15	510,000	7.77	472,900	-0.38
Y.16	ยม	อ.บางระจัน	ข. พิจิตร	7.30	239,000	7.59	317,700	0.29
Y.64	ยม	อ.บางระจัน	ข. พิจิตร	6.40	352,000	6.32	357,100	-0.08
Y.37	ยม	อ.วิเศษ	ข. แพร่	11.00	1,291,000	10.98	1,324,800	-0.02
W.23	วัง	อ.สามเงา	ข. ตาก	6.30	493,000	8.00	774,700	1.70
W.24	วัง	อ.สามเงา	ข. ตาก	8.50	576,000	9.10	642,400	0.60
W.4A	วัง	อ.สามเงา	ข. ตาก	7.00	580,000	6.71	534,200	-0.29
S.3	ป่าสัก	อ.พหลโยธิน	ข. เพชรบูรณ์	8.30	85,000	8.81	108,400	0.51
E.32A	ชี	อ.บ้านเขว้า	ข. ชัยภูมิ	12.00	500,000	11.97	495,200	-0.03
E.23	ชี	อ.เมืองชัยภูมิ	ข. ชัยภูมิ	9.00	250,000	8.23	171,080	-0.77
E.85	น้ำชี	อ.ชุมแพ	ข. ขอนแก่น	5.20	70,000	5.42	156,800	0.22
E.29A	ลำน้ำพอง	อ.ภูพาน	ข. ขอนแก่น	10.50	220,000	9.99	196,600	-0.51
E.65	ลำน้ำพอง	อ.ภูพาน	ข. ขอนแก่น	7.00	150,000	7.10	153,820	0.10
E.75	ลำน้ำพอง	อ.เมืองกาฬสินธุ์	ข. กาฬสินธุ์	7.50	370,000	7.96	424,400	0.46
E.87	ลำน้ำพอง	อ.เมืองกาฬสินธุ์	ข. กาฬสินธุ์	8.50	290,000	8.76	324,670	0.26
E.95A	ชี	อ.รัตนบุรี	ข. รัตนบุรี	6.60	700,000	7.05	812,000	0.45
E.70	ลำน้ำชี	อ.รัตนบุรี	ข. รัตนบุรี	9.00	520,000	9.21	551,500	0.21
E.92	ลำน้ำชี	อ.รัตนบุรี	ข. รัตนบุรี	8.80	180,000	10.87	464,950	2.07
E.102	ลำน้ำชี	อ.รัตนบุรี	ข. รัตนบุรี	9.50	-	10.09	-	0.59
E.2A	ชี	อ.เมืองลพบุรี	ข. ลพบุรี	12.00	1,020,000	12.36	1,192,800	0.36
E.97	ชี	อ.คางศิสมัย	ข. ลพบุรี	12.50	1,200,000	12.13	1,093,600	-0.37
E.20A	ชี	อ.มหาชนะชัย	ข. ยโสธร	10.00	1,100,000	10.50	1,378,720	0.50
Kh.58A	แม่น้ำมูล	อ.เมืองเลย	ข. เลย	9.00	490,000	9.00	490,000	0.00
Kh.103	พริบหลวง	อ.เมืองสุรินทร์	ข. สุรินทร์	5.00	80,000	4.86	39,080	-0.14
M.179A	ลำน้ำแควน้อย	อ.เขื่อนลพบุรี	ข. ลพบุรี	10.00	450,000	9.44	403,600	-0.56
M.7	มูล	อ.เมืองอุบลราชธานี	ข. อุบลราชธานี	7.00	2,300,000	7.71	2,724,400	0.71
Kh.3	ปราจีนบุรี	อ.ปราจีนบุรี	ข. ปราจีนบุรี	8.79	445,200	9.22	483,800	0.43
Z.10	คลองใหญ่	อ.เขาฉกรรจ์	ข. ตราด	11.50	397,500	11.24	383,300	-0.26
Z.13	คลองใหญ่	อ.เขาฉกรรจ์	ข. ตราด	6.02	231,400	5.40	191,000	-0.62
T.10	ท่าจีน	อ.เมืองสุพรรณบุรี	ข. สุพรรณบุรี	3.50	-	3.71	-	0.21
T.13	ท่าจีน	อ.เมืองสุพรรณบุรี	ข. สุพรรณบุรี	2.40	-	2.17	-	-0.23
T.15	ท่าจีน	อ.บางระจัน	ข. นครปฐม	1.80	-	2.00	-	0.20
T.1	ท่าจีน	อ.นครชัยศรี	ข. นครปฐม	1.50	-	1.37	-	-0.13

ปริมาณฝนตก 24 ชั่วโมงที่ผ่านมา สูงสุด 3 ลำดับ ได้แก่ อ.เมืองแพร่ จ.แพร่ 97.0 มม. อ.วังเหนือ จ.ลำปาง 95.5 มม. และ อ.น่าน้อย จ.น่าน 79.5 มม.

แหล่งที่มา สำนักงานทรัพยากรน้ำแห่งชาติ (สทนช.)

## ปริมาณน้ำใช้การ อ่างเก็บน้ำขนาดใหญ่และขนาดกลาง

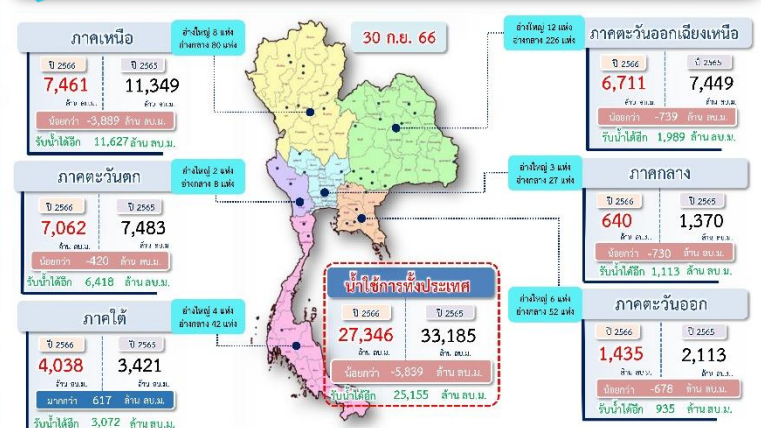

## สถานการณ์น้ำ 4 เขื่อนหลักกลุ่มเจ้าพระยา (ข้อมูล ณ วันที่ 1 ต.ค. 66)

อ่างเก็บน้ำ	ปริมาณน้ำในอ่าง	ปริมาณน้ำใช้การได้	ปริมาณน้ำไหลลงอ่าง	ปริมาณน้ำระบาย	รับน้ำได้
	ปริมาณน้ำ	% ความจุ	ปริมาณน้ำ	วันที่	เมื่อวาน
ภูมิพล	7,126	53	3,326	34	173.84
สิริกิติ์	5,421	57	2,571	39	38.03
ภูมิพล+สิริกิติ์	12,548	55	5,898	36	211.87
แควน้อย	469	50	426	48	10.92
ป่าสักชลสิทธิ์	335	35	332	35	20.71
รวมทั้งหมด	13,352	54	6,656	37	243.49

## โครงการจ้างแรงงานชลประทาน เพื่อช่วยเหลือเกษตรกร

(ประจำปีงบประมาณ พ.ศ. 2566) ข้อมูล ณ วันที่ 31 ส.ค. 66  
โครงการจ้างแรงงานชลประทาน เพื่อช่วยเหลือเกษตรกร ประจำปีงบประมาณ พ.ศ. 2566 รวมระยะเวลาการจ้างงาน 3-10 เดือน มีแผนการจ้างจำนวน 86,000 คน ปัจจุบันมีการจ้างแรงงานไปแล้ว จำนวน 97,744 คน คิดเป็นร้อยละ 110.17

## สรุปพื้นที่ประสบอุทกภัย กรมชลประทาน (วันที่ 1 ต.ค. 66)

- พื้นที่ประสบอุทกภัยรวม 48 จังหวัด ดังนี้
  - จังหวัดที่เข้าสู่ภาวะปกติ 25 จังหวัด ได้แก่ จังหวัดแม่ฮ่องสอน เชียงราย พะเยา น่าน อุตรดิตถ์ พิษณุโลก พิจิตร นครสวรรค์ สุโขทัย บึงกาฬ หนองบัวลำภู มหาสารคาม สมุทรปราการ ระยอง ปทุมธานี จันทบุรี นครนายก ฉะเชิงเทรา ตราด ระนอง ชุมพร ภูเก็ต พังงา ตรัง และสตูล
  - จังหวัดที่ประสบอุทกภัย 23 จังหวัด ได้แก่ จังหวัดเชียงใหม่ ลำพูน ลำปาง แพร่ ตาก กำแพงเพชร อุตรดิตถ์ เลย ขอนแก่น ร้อยเอ็ด กาฬสินธุ์ ชัยภูมิ ยโสธร อำนาจเจริญ อุบลราชธานี นครพนม สกลนคร ปราจีนบุรี ลพบุรี เพชรบูรณ์ พระนครศรีอยุธยา อ่างทอง และสระบุรี

## กิจกรรมและการให้ความช่วยเหลือของกรมชลประทาน

ส่วนเครื่องจักรกล สำนักงานชลประทานที่ 3 ดำเนินการติดตั้งเครื่องสูบน้ำ ขนาด 24 นิ้ว บริเวณปากคลองบระเพ็ด ตำบลเกรียงไกร อำเภอเมืองนครสวรรค์ จังหวัดนครสวรรค์ เพื่อรองรับปรากฏการณ์เอลนีโญ และกรำน้ำในช่วงฤดูแล้งที่กำลังจะมาถึง

