

รายงานสถานการณ์น้ำ

ศูนย์ปฏิบัติการน้ำอัจฉริยะ โทร. 02 669 2560 E-mail : wmsc.1460@gmail.com



วันจันทร์ที่ 11 กันยายน 2566



สภาพภูมิอากาศ และปริมาณฝน (วันที่ 11 ก.ย. 66 เวลา 06.00 น.)

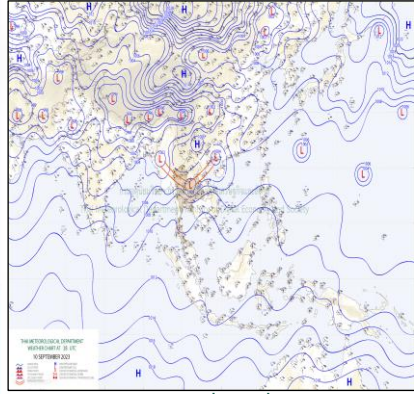

ร่องมรสุมกำลังปานกลาง พาดผ่านภาคเหนือ และภาคตะวันออกเฉียงเหนือตอนบน เข้าสู่หย่อมความกดอากาศต่ำบริเวณประเทศจีนตอนใต้ ประกอบกับมรสุมตะวันตกเฉียงใต้กำลังปานกลางพัดปกคลุมทะเลอันดามัน ภาคตะวันออกเฉียงเหนือตอนล่าง ภาคกลาง ภาคตะวันออก ภาคใต้ และอ่าวไทย ลักษณะเช่นนี้ทำให้ประเทศไทยยังคงมีฝนฟ้าคะนองเกิดขึ้นได้ และมีฝนตกหนักบางแห่ง

ปริมาณฝนตก 24 ชั่วโมงที่ผ่านมา สูงสุด 3 ลำดับ ได้แก่ อ.ลับแล จ.อุตรดิตถ์ 182.0 มม. อ.วารินชำราบ จ.อุบลราชธานี 177.6 มม. และ อ.โกสุมพิสัย จ.มหาสารคาม 141.0 มม.

แหล่งที่มา สำนักงานทรัพยากรน้ำแห่งชาติ (สทนช.)

ปริมาณน้ำใช้การ อ่างเก็บน้ำขนาดใหญ่และขนาดกลาง

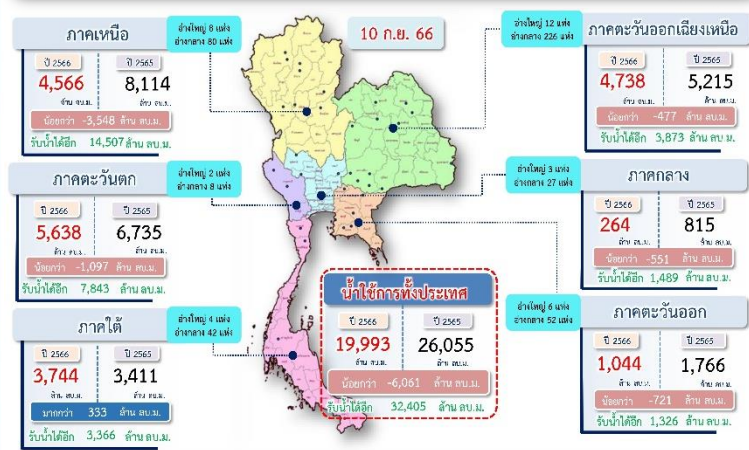

สถานการณ์น้ำ 4 เขื่อนหลักกลุ่มเจ้าพระยา (ข้อมูล ณ วันที่ 11 ก.ย. 66)

สภาพน้ำในอ่างเก็บน้ำ ภูมิพล สิริกิติ์ แควน้อยฯ และป่าสักฯ วันที่ 11 กันยายน 2566

อ่างเก็บน้ำ	ปริมาณน้ำในอ่าง	ปริมาณน้ำใช้การได้	ปริมาณน้ำไหลลงอ่าง	ปริมาณน้ำระบาย	รับน้ำได้อีก				
	ปริมาณน้ำ	% ความจุ	ปริมาณน้ำ	% ใช้การ	รับน้ำ	เมื่อวาน	วันนี้	เมื่อวาน	วันนี้
ภูมิพล	5,652	42	1,852	19	62.18	40.95	5.00	10.00	7,810
สิริกิติ์	4,612	48	1,762	26	31.38	31.28	4.00	4.00	4,898
ภูมิพล+สิริกิติ์	10,264	45	3,614	22	93.56	72.23	9.00	14.00	12,708
แควน้อยฯ	185	20	142	16	9.02	6.79	0.86	1.03	754
ป่าสักชลสิทธิ์	75	8	72	8	2.84	1.57	1.05	1.05	885
รวมทั้งหมด	10,523	42	3,827	21	105.42	80.59	10.91	16.07	14,348

*หมายเหตุ: () คือ เติบความจุเทียบกับปกติ (หน่วย : ล้าน ลบ.ม.)

โครงการจ้างแรงงานชลประทาน เพื่อช่วยเหลือเกษตรกร

(ประจำปีงบประมาณ พ.ศ. 2566) ข้อมูล ณ วันที่ 18 ส.ค. 66

โครงการจ้างแรงงานชลประทาน เพื่อช่วยเหลือเกษตรกร ประจำปีงบประมาณ พ.ศ. 2566 รวมระยะเวลาการจ้างงาน 3-10 เดือน มีแผนการจ้างจำนวน 86,000 คน ปัจจุบันมีการจ้างแรงงานไปแล้ว จำนวน 93,361 คน คิดเป็นร้อยละ 108.56



คุณภาพน้ำ (วันที่ 11 ก.ย. 66 เวลา 07.00 น.)

(หน่วย : กรัม/ลิตร)

แม่น้ำ	สถานีเฝ้าระวัง	เกณฑ์เฝ้าระวัง	ค่าความเค็ม
เจ้าพระยา	ประปาสำแล จ.ปทุมธานี	0.25	0.19 (ปกติ) วันที่ 10 ก.ย.66 ค่าสูงสุด 0.24
	วัดบางคาง	1.00	0.04 (ปกติ)
ท่าจีน	ด้านนอกคลองจินดา	0.75	0.27 (ปกติ)
	ด้านในคลองจินดา	0.75	0.24 (ปกติ)
แม่กลอง	ปากคลองดำเนินสะดวก	2.00	0.15 (ปกติ)

ผลการจัดสรรน้ำฤดูฝนปี 2566 และผลการเพาะปลูกข้าวนาปี

ผลจัดสรรน้ำฤดูฝน ปี 2566 (ข้อมูล ณ วันที่ 10 ก.ย.66)

ทั้งประเทศ แผนจัดสรรน้ำ 14,851 ล้าน ลบ.ม. จัดสรรน้ำไปแล้ว 15,034 ล้าน ลบ.ม. (101%)
 กลุ่มน้ำเจ้าพระยา แผนจัดสรรน้ำ 5,500 ล้าน ลบ.ม. จัดสรรน้ำไปแล้ว 5,854 ล้าน ลบ.ม. (106%)
 กลุ่มน้ำแม่กลอง แผนจัดสรรน้ำ 3,800 ล้าน ลบ.ม. จัดสรรน้ำไปแล้ว 1,480 ล้าน ลบ.ม. (39%)

การเพาะปลูกข้าวนาปี (ข้อมูล ณ วันที่ 6 ก.ย.66)

ทั้งประเทศ แผนเพาะปลูกข้าวนาปี 16.98 ล้านไร่ เพาะปลูกไปแล้ว 15.18 ล้านไร่ (89%)
 กลุ่มน้ำเจ้าพระยา แผนเพาะปลูกข้าวนาปี 8.05 ล้านไร่ เพาะปลูกไปแล้ว 7.52 ล้านไร่ (93%)
 กลุ่มน้ำแม่กลอง แผนเพาะปลูกข้าวนาปี 0.88 ล้านไร่ เพาะปลูกไปแล้ว 0.81 ล้านไร่ (91%)

กิจกรรมและการให้ความช่วยเหลือของกรมชลประทาน

- โครงการชลประทานสุโขทัย สำนักงานชลประทานที่ 4 ดำเนินการนำเรือแบคโฮลงโป๊ะ กำจัดวัชพืชสิ่งกีดขวางทางน้ำ และขุดลอกตะกอน บริเวณปากคลองน้ำโจน ตำบลปากมูมเกาะ อำเภอสวรรคโลก จังหวัดสุโขทัย เพื่อขยายพื้นที่ในการรองรับน้ำได้มากขึ้นและบรรเทาความเดือดร้อนประชาชน
- โครงการส่งน้ำและบำรุงรักษาปรางมูรี สำนักงานชลประทานที่ 14 สนับสนุนรถบรรทุกน้ำ โดยสูบน้ำจากคลองส่งน้ำสายใหญ่ไปยังสระประปา หมู่ที่ 9 และ หมู่ที่ 11 ตำบลหนองตาแต่ม อำเภอปรางมูรี จังหวัดประจวบคีรีขันธ์ เพื่อให้ความช่วยเหลือบรรเทาปัญหาการอุปโภค - บริโภค
- ส่วนเครื่องจักรกล สำนักงานชลประทานที่ 16 ดำเนินการนำรถแบคโฮขุดลอกกำจัดวัชพืช และสิ่งกีดขวางทางน้ำ ณ บริเวณคลองสามกอง ตำบลเกาะแก้ว อำเภอเมืองสงขลา จังหวัดสงขลา เพื่อเพิ่มประสิทธิภาพในการระบายน้ำ

