

รายงานสถานการณ์น้ำฉบับผู้บริหาร



ศูนย์ปฏิบัติการน้ำอัจฉริยะ โทร. 02 669 2560 E-mail : wmsc.1460@gmail.com

วันเสาร์ที่ 11 ธันวาคม 2564



สภาพภูมิอากาศ และปริมาณฝน (วันที่ 11 ธ.ค.64 เวลา 06.00 น.)

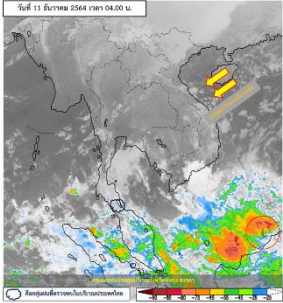

สภาพอากาศ มรสุมตะวันออกเฉียงเหนือที่พัดปกคลุมอ่าวไทยและภาคใต้มีกำลังอ่อนลง ลักษณะเช่นนี้ทำให้ภาคใต้มีฝนบางแห่งทางตอนล่างของภาค

ปริมาณฝนตก 24 ชั่วโมงที่ผ่านมา สูงสุด 3 ลำดับ ได้แก่ อ.ลานสกา จ.นครศรีธรรมราช 73.0 มม. อ.เมือง จ.นครศรีธรรมราช 66.6 มม. และ อ.ทุ่งสง จ.นครศรีธรรมราช 51.4 มม.

หมายเหตุ แหล่งที่มาสำนักงานทรัพยากรน้ำแห่งชาติ (สทนช.)



คุณภาพน้ำ (วันที่ 11 ธ.ค.64 เวลา 06.00 น.)

(หน่วย : กรัม/ลิตร)

| แม่น้ำ | สถานีเฝ้าระวัง | เกณฑ์เฝ้าระวัง | ค่าความเค็ม |
|-----------------|----------------------|----------------|-------------|
| แม่น้ำเจ้าพระยา | ประปาสำแล จ.ปทุมธานี | 0.25 | 0.20 (ปกติ) |
| แม่น้ำบางปะกง | วัดบางคาง | 2.00 | 0.05 (ปกติ) |
| แม่น้ำท่าจีน | ด้านนอกคลองจินดา | 0.75 | 0.32 (ปกติ) |
| | ด้านในคลองจินดา | 0.75 | 0.28 (ปกติ) |
| แม่น้ำแม่กลอง | ปากคลองดำเนินสะดวก | 2.00 | 0.20 (ปกติ) |



สรุปพื้นที่ประสบอุทกภัย ปี 2564 (ข้อมูล ณ วันที่ 10 ธ.ค.64)

พื้นที่ประสบอุทกภัยปี 2564 สาเหตุเนื่องจากอิทธิพลของมรสุมตะวันออกเฉียงเหนือพัดปกคลุมอ่าวไทยและภาคใต้มีกำลังแรง (วันที่ 10-13 พ.ย.64) และอิทธิพลของลมตะวันออกเฉียงเหนือพัดปกคลุมภาคใต้และอ่าวไทยมีกำลังแรง (วันที่ 23-25 พ.ย.64) ต่อเนื่องจนถึงหย่อมความกดอากาศต่ำกำลังแรงที่ปกคลุมทะเลจีนใต้ตอนล่างเคลื่อนเข้าสู่นนทรวงมรสุม ที่พัดผ่านภาคใต้ตอนล่างประกอบกับมรสุมตะวันออกเฉียงเหนือกำลังค่อนข้างแรงพัดปกคลุมอ่าวไทยและภาคใต้ (วันที่ 29 พ.ย.-2 ธ.ค.64) ส่งผลทำให้มีพื้นที่ได้รับผลกระทบรวมทั้งสิ้น 53 จังหวัด ปัจจุบันเข้าสู่ภาวะปกติแล้ว 50 จังหวัด และยังคงมีพื้นที่ประสบอุทกภัย 3 จังหวัด ได้แก่ จังหวัด 1.สุพรรณบุรี 2.สุราษฎร์ธานี และ 3.นครศรีธรรมราช

ปริมาณน้ำ ใ้การ อ่างเก็บน้ำขนาดใหญ่และขนาดกลาง

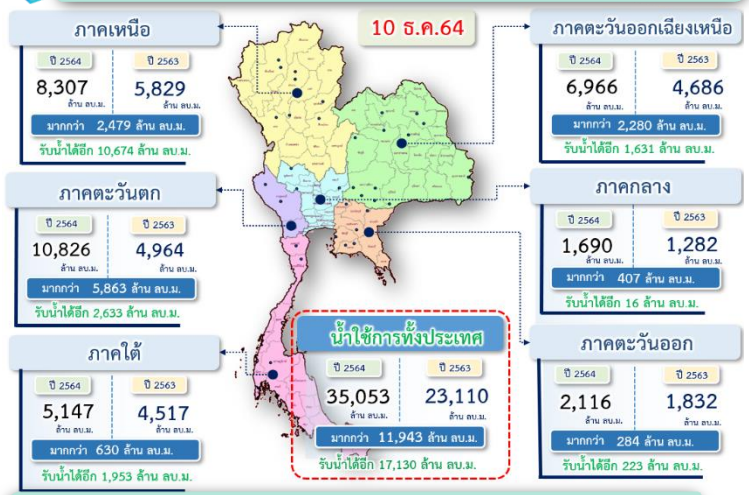

สถานการณ์น้ำ 4 เขื่อนหลักกลุ่มเจ้าพระยา (ข้อมูล ณ วันที่ 11 ธ.ค.64)

สภาพน้ำในอ่างเก็บน้ำ ภูมิพล สิริกิติ์ แควน้อยฯ และป่าสักฯ วันที่ 11 ธันวาคม 2564

| อ่างเก็บน้ำ | ปริมาณน้ำในอ่าง | ปริมาณน้ำใช้การได้ | ปริมาณน้ำไหลลงอ่าง | ปริมาณน้ำระบาย | รับน้ำได้อีก | | | | |
|------------------|-----------------|--------------------|--------------------|----------------|--------------|----------|-------|----------|--------------|
| | ปริมาณน้ำ | % ความจุ | ปริมาณน้ำ | % ใช้การ | วัน | เมื่อวาน | วัน | เมื่อวาน | รับน้ำได้อีก |
| ภูมิพล | 8,368 | 62 | 4,568 | 47 | 1.31 | 3.87 | 14.50 | 14.50 | 5,094 |
| สิริกิติ์ | 4,471 | 47 | 1,621 | 24 | 2.55 | 2.56 | 5.50 | 5.51 | 5,039 |
| ภูมิพล+สิริกิติ์ | 12,839 | 56 | 6,189 | 38 | 3.86 | 6.43 | 20.00 | 20.01 | 10,133 |
| แควน้อยฯ | 913 | 97 | 870 | 97 | 0.80 | 1.27 | 3.02 | 3.02 | 26 |
| ป่าสักชลสิทธิ์ | 948 | 99 | 945 | 99 | 1.54 | 0.79 | 2.18 | 2.17 | 12 |
| รวมทั้งหมด | 14,699 | 59 | 8,003 | 44 | 6.20 | 8.48 | 25.20 | 25.20 | 10,172 |

หมายเหตุ : () คือ เก็บความจุเก็บกักปกติ (หน่วย : ล้าน ลบ.ม.)

ผลจัดสรรน้ำฤดูแล้งปี 2564/65 และผลการเพาะปลูกข้าวนาปรัง

ผลจัดสรรน้ำฤดูแล้ง ปี 2564/65 (ข้อมูล ณ วันที่ 10 ธ.ค.64)

ทั้งประเทศ แผนจัดสรรน้ำ 22,280 ล้าน ลบ.ม. จัดสรรน้ำไปแล้ว 5,101 ล้าน ลบ.ม. (23%) คงเหลือปริมาณน้ำที่ต้องจัดสรรอีก 17,179 ล้าน ลบ.ม. (77%)
 กลุ่มน้ำเจ้าพระยา แผนจัดสรรน้ำ 5,700 ล้าน ลบ.ม. จัดสรรน้ำไปแล้ว 933 ล้าน ลบ.ม. (16%) คงเหลือปริมาณน้ำที่ต้องจัดสรรอีก 4,767 ล้าน ลบ.ม. (84%)

การเพาะปลูกข้าวนาปรัง ปี 2564/65 (ข้อมูล ณ วันที่ 8 ธ.ค.64)

ทั้งประเทศ แผนเพาะปลูกข้าวนาปรัง 6.41 ล้านไร่ เพาะปลูกไปแล้ว 1.84 ล้านไร่ (29%)
 กลุ่มน้ำเจ้าพระยา แผนเพาะปลูกข้าวนาปรัง 2.81 ล้านไร่ เพาะปลูกไปแล้ว 1.20 ล้านไร่ (43%)

กิจกรรมและการให้ความช่วยเหลือของกรมชลประทาน

- โครงการส่งน้ำและบำรุงรักษาหลายชุมพล สำนักงานชลประทานที่ 3 ลงพื้นที่ดำเนินการกำจัดวัชพืชและสิ่งกีดขวางทางน้ำ บริเวณคลองระบายน DR.1-10L.-5R. กม.6+600 ฝั่งซ้าย ณ หมู่ที่ 1 ตำบลบ้านกร่าง อำเภอเมืองพิษณุโลก จังหวัดพิษณุโลก เพื่อเพิ่มประสิทธิภาพการเก็บกักน้ำในฤดูแล้ง และเพื่อเพิ่มประสิทธิภาพในการส่งน้ำยิ่งขึ้น
- โครงการส่งน้ำและบำรุงรักษาพระพิมล สำนักงานชลประทานที่ 11 นำเรือยนต์กรรมลงพื้นที่กำจัดวัชพืชและสิ่งกีดขวางทางน้ำ บริเวณคลองพระพิมล ตำบลบางเลน อำเภอบางเลน จังหวัดนครปฐม เพื่อแก้ไขปัญหาความเดือดร้อนของประชาชน และเพิ่มประสิทธิภาพในการบริหารจัดการน้ำได้ดียิ่งขึ้น



โครงการจ้างแรงงานชลประทาน เพื่อช่วยเหลือเกษตรกร

(ประจำปีงบประมาณ พ.ศ. 2565) ข้อมูล ณ วันที่ 30 พ.ย.64
 โครงการจ้างแรงงานชลประทาน เพื่อช่วยเหลือเกษตรกร ประจำปีงบประมาณ พ.ศ. 2565 รวมระยะเวลาการจ้างงาน 1-10 เดือน มีแผนการจ้างจำนวน 75,000 คน ปัจจุบันมีการจ้างแรงงานไปแล้ว จำนวน 3,691 คน คิดเป็นร้อยละ 4.92

