

รายงานสถานการณ์น้ำ

ศูนย์ปฏิบัติการน้ำอัจฉริยะ โทร. 02 669 2560 E-mail : wmsc.1460@gmail.com



วันจันทร์ที่ 11 มีนาคม พ.ศ. 2567

สภาพภูมิอากาศ และปริมาณฝน (วันที่ 11 มี.ค. 67 เวลา 06.00 น.)

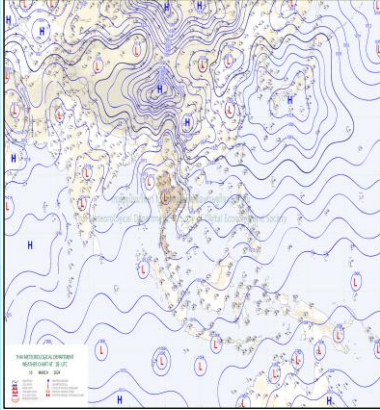

ความกดอากาศต่ำเนื่องจากความร้อนปกคลุมประเทศไทยตอนบน ลักษณะเช่นนี้ทำให้บริเวณดังกล่าวมีอากาศร้อนกับมีฟ้าหลัวในตอนกลางวัน โดยมีอากาศร้อนจัดบางพื้นที่ในภาคเหนือและภาคกลาง ในขณะที่มีลมใต้และลมตะวันออกเฉียงใต้พัดนำความชื้นจากอ่าวไทยและทะเลจีนใต้เข้ามาปกคลุมประเทศไทยตอนบน ลักษณะเช่นนี้ทำให้ประเทศไทยตอนบนยังคงมีฝนฟ้าคะนองบางแห่ง สำหรับลมตะวันออกเฉียงใต้และลมตะวันออกเฉียงใต้พัดปกคลุมอ่าวไทย ภาคใต้ และทะเลอันดามัน ทำให้ภาคใต้มีฝนฟ้าคะนองบางแห่ง

ปริมาณฝนตก 24 ชั่วโมงที่ผ่านมา สูงสุด 3 ลำดับ ได้แก่ อ.เกาะช้าง จ.ตราด 44.0 มม. อ.สนามชัยเขต จ.ฉะเชิงเทรา 40.5 มม. และ อ.ประทาย จ.นครราชสีมา 37.5 มม.
แหล่งที่มา สำนักงานทรัพยากรน้ำแห่งชาติ (สทนช.)

ปริมาณน้ำใช้การ อ่างเก็บน้ำขนาดใหญ่และขนาดกลาง

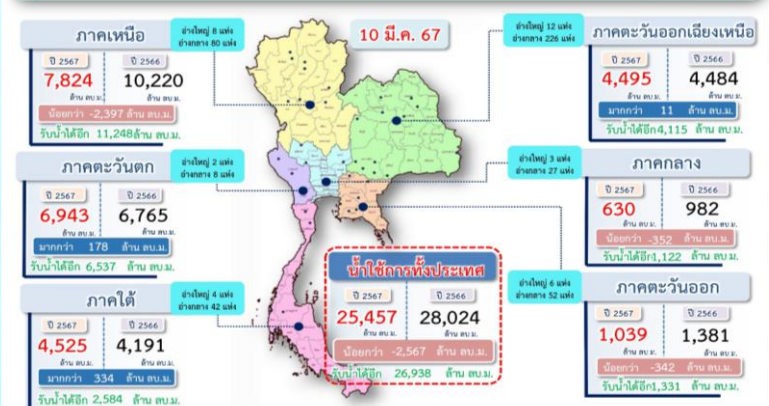

สถานการณ์น้ำ 4 เขื่อนหลักกลุ่มเจ้าพระยา (ข้อมูล ณ วันที่ 11 มี.ค. 67)

สภาพน้ำในอ่างเก็บน้ำ ภูมิพล สิริกิติ์ แควน้อยฯ และป่าสัก วันที่ 11 มีนาคม 2567

อ่างเก็บน้ำ	ปริมาณน้ำในอ่างฯ		ปริมาณน้ำใช้การได้		ปริมาณน้ำไหลลงอ่างฯ		ปริมาณน้ำระบาย		รับน้ำได้อีก
	ปริมาณน้ำ	% ความจุ	ปริมาณน้ำ	% ใช้การ	วันนี้	เมื่อวาน	วันนี้	เมื่อวาน	
ภูมิพล	8,048	60	4,248	44	0.00	0.00	15.00	15.00	5,414
สิริกิติ์	4,695	49	1,845	28	2.65	2.53	18.09	18.00	4,815
ภูมิพล+สิริกิติ์	12,743	55	6,093	37	2.65	2.53	33.09	33.00	10,229
แควน้อยฯ	487	52	444	50	0.68	1.18	7.78	7.78	452
ป่าสักชลสิทธิ์	362	38	359	38	0.00	0.00	3.89	4.33	598
รวมทั้งหมด	13,593	55	6,897	38	3.33	3.71	44.76	45.10	11,278

หมายเหตุ: () คือ เก็บความจุเก็บกักปกติ (หน่วย: ล้าน ลบ.ม.)

โครงการจ้างแรงงานชลประทาน เพื่อช่วยเหลือเกษตรกร

ข้อมูล ณ วันที่ 29 ก.พ. 67 โครงการจ้างแรงงานชลประทาน เพื่อช่วยเหลือเกษตรกร งบประมาณพฤษภาคมก่อน ปี พ.ศ. 2566 รวมระยะเวลาการจ้างแรงงาน 8 เดือน (ตุลาคม 2566 - พฤษภาคม 2567) มีแผนการจ้างแรงงานจำนวน 9,472 คน ปัจจุบันจ้างแรงงานไปแล้ว จำนวน 7,987 คน คิดเป็นร้อยละ 84.32



คุณภาพน้ำ (วันที่ 11 มี.ค. 67 เวลา 07.00 น.)

แม่น้ำ	สถานีเฝ้าระวัง	เกณฑ์เฝ้าระวัง	ค่าความเค็ม
เจ้าพระยา	ประปาสำแล จ.ปทุมธานี	0.25	0.16 (ปกติ)
	วัดบางคาง	1.00	0.06 (ปกติ)
ท่าจีน	ด้านนอกคลองจินดา	0.75	0.23 (ปกติ)
	ด้านในคลองจินดา	0.75	0.22 (ปกติ)
แม่กลอง	อัมพวา	2.00	0.38 (ปกติ)

ผลการจัดสรรน้ำฤดูแล้ง 2566/67 และผลการเพาะปลูกข้าวนาปรัง

ผลจัดสรรน้ำฤดูแล้ง ปี 2566/67 (ข้อมูล ณ วันที่ 10 มี.ค.67)

ทั้งประเทศ แผนจัดสรรน้ำ 24,985 ล้าน ลบ.ม. จัดสรรน้ำไปแล้ว 16,751 ล้าน ลบ.ม. (67%)
คงเหลือปริมาณน้ำที่ต้องจัดสรรอีก 8,234 ล้าน ลบ.ม. (33%)
กลุ่มน้ำเจ้าพระยา แผนจัดสรรน้ำ 8,700 ล้าน ลบ.ม. จัดสรรน้ำไปแล้ว 6,128 ล้าน ลบ.ม. (70%)
คงเหลือปริมาณน้ำที่ต้องจัดสรรอีก 2,571 ล้าน ลบ.ม. (30%)
กลุ่มน้ำแม่กลอง แผนจัดสรรน้ำ 5,000 ล้าน ลบ.ม. จัดสรรน้ำไปแล้ว 2,014 ล้าน ลบ.ม. (41%)
คงเหลือปริมาณน้ำที่ต้องจัดสรรอีก 2,986 ล้าน ลบ.ม. (59%)

การเพาะปลูกข้าวนาปรัง ปี 2566/67 (ข้อมูล ณ วันที่ 6 มี.ค.67)

ทั้งประเทศ ศาดการณ์พื้นที่เพาะปลูก 882 ล้านไร่ เพาะปลูกไปแล้ว 8.70 ล้านไร่ (99%)
เก็บเกี่ยวแล้ว 1.05 ล้านไร่
กลุ่มน้ำเจ้าพระยา ศาดการณ์พื้นที่เพาะปลูก 5.92 ล้านไร่ เพาะปลูกไปแล้ว 5.68 ล้านไร่ (96%)
เก็บเกี่ยวแล้ว 0.73 ล้านไร่
กลุ่มน้ำแม่กลอง แผนเพาะปลูกข้าวนาปรัง 0.84 ล้านไร่ เพาะปลูกไปแล้ว 0.50 ล้านไร่ (59%)

กิจกรรมและการให้ความช่วยเหลือของกรมชลประทาน

- โครงการชลประทานชัยภูมิ สำนักงานชลประทานที่ 6 ติดตามการดำเนินงานสูบน้ำจากบึงสูงสู่มแม่น้ำชี บริเวณแก้มลิงบึงโลโพ ตำบลกลุ่มคำสี อำเภอบ้านเขว้า จังหวัดชัยภูมิ เพื่อช่วยเหลือราษฎรที่ขาดแคลนน้ำในการอุปโภคบริโภค และพื้นที่ทำการเกษตร
- โครงการส่งน้ำและบำรุงรักษาโคกเกาะเทียม สำนักงานชลประทานที่ 10 ดำเนินงานการกำจัดสิ่งกีดขวางทางน้ำและวัชพืชในคลองชัยนาท-ป่าสัก บริเวณพื้นที่รับผิดชอบของโครงการฯ เพื่อให้การบริหารจัดการน้ำมีประสิทธิภาพ และส่งน้ำให้กับเกษตรกร ในพื้นที่ทำการเกษตร

