

รายงานสถานการณ์น้ำ

ศูนย์ปฏิบัติการน้ำอัจฉริยะ โทร. 02 669 2560 E-mail : wmsc.1460@gmail.com



วันศุกร์ที่ 11 สิงหาคม 2566



สภาพภูมิอากาศ และปริมาณฝน (วันที่ 11 ส.ค. 66 เวลา 06.00 น.)

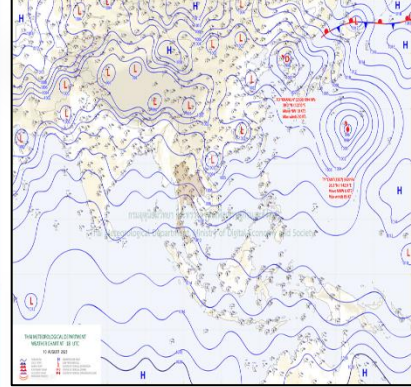

มรสุมตะวันตกเฉียงใต้กำลังปานกลางที่พัดปกคลุมทะเลอันดามัน ประเทศไทย และอ่าวไทยมีกำลังอ่อน ในขณะที่หย่อมความกดอากาศต่ำปกคลุมประเทศเวียดนามตอนบน และอ่าวตังเกี๋ย ลักษณะเช่นนี้ทำให้ประเทศไทยมีฝนลดลง แต่ยังคงมีฝนตกหนักบางแห่งบริเวณภาคใต้ฝั่งตะวันตก

ปริมาณฝนตก 24 ชั่วโมงที่ผ่านมา สูงสุด 3 ลำดับ ได้แก่ อ.เขาค้อ จ.เพชรบูรณ์ 114.0 มม. อ.ปากพลี จ.นครนายก 75.5 มม. และ อ.เมืองนครนายก จ.นครนายก 75.0 มม.

แหล่งที่มา สำนักงานทรัพยากรน้ำแห่งชาติ (สทนช.)

ปริมาณน้ำใช้การ อ่างเก็บน้ำขนาดใหญ่และขนาดกลาง

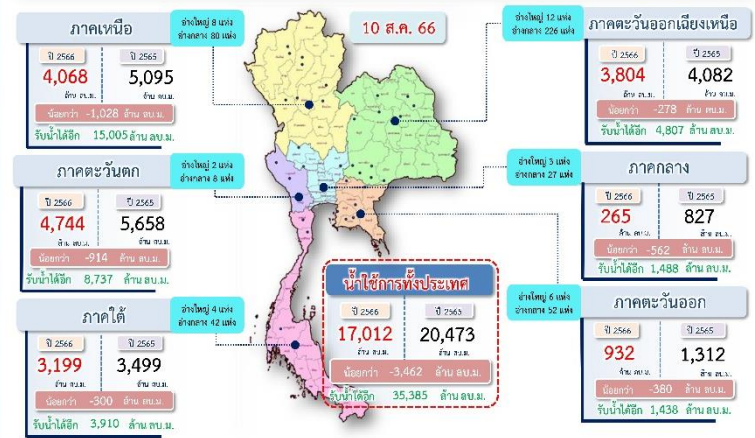

สถานการณ์น้ำ 4 เขื่อนหลักกลุ่มเจ้าพระยา (ข้อมูล ณ วันที่ 11 ส.ค. 66)

สภาพน้ำในอ่างเก็บน้ำ ภูมิพล สิริกิติ์ แควน้อยฯ และป่าสักฯ วันที่ 11 สิงหาคม 2566

อ่างเก็บน้ำ	ปริมาณน้ำในอ่าง	ปริมาณน้ำใช้การได้	ปริมาณน้ำไหลลงอ่าง	ปริมาณน้ำระบาย	รับน้ำได้สิทธิ์				
	ปริมาณน้ำ	% ความจุ	วัน	เมื่อวาน	วัน				
ภูมิพล	5,773	43	1,973	20	46.84	42.48	28.00	25.00	7,689
สิริกิติ์	4,117	43	1,267	19	121.46	121.03	12.72	12.90	5,393
ภูมิพล+สิริกิติ์	9,890	43	3,240	20	168.30	163.51	40.72	37.90	13,082
แควน้อยฯ	163	17	120	13	1.33	2.07	1.30	1.30	777
ป่าสักชลสิทธิ์	94	10	91	10	0.60	0.60	1.05	2.61	866
รวมทั้งหมด	10,147	41	3,451	19	170.23	166.19	43.06	41.80	14,724

หมายเหตุ: () คือ เก็บรวมขุมกักเก็บ (หน่วย : ล้าน ลบ.ม.)

โครงการจ้างแรงงานชลประทาน เพื่อช่วยเหลือเกษตรกร

(ประจำปีงบประมาณ พ.ศ. 2566) ข้อมูล ณ วันที่ 17 ก.ค. 66

โครงการจ้างแรงงานชลประทาน เพื่อช่วยเหลือเกษตรกร ประจำปีงบประมาณ พ.ศ. 2566 รวมระยะเวลาการจ้างงาน 3-10 เดือน มีแผนการจ้างจำนวน 86,000 คน ปัจจุบันมีการจ้างแรงงานไปแล้ว จำนวน 87,530 คน คิดเป็นร้อยละ 101.78



คุณภาพน้ำ (วันที่ 11 ส.ค. 66 เวลา 07.00 น.)

(หน่วย : กรัม/ลิตร)

แม่น้ำ	สถานีเฝ้าระวัง	เกณฑ์เฝ้าระวัง	ค่าความเค็ม
เจ้าพระยา	ประปาสำแล จ.ปทุมธานี	0.25	0.21 (ปกติ)
			วันที่ 10 ส.ค.66 ค่าสูงสุด 0.24
บางปะกง	วัดบางคาง	1.00	0.04 (ปกติ)
ท่าจีน	ด้านนอกคลองจินดา	0.75	0.37 (ปกติ)
	ด้านในคลองจินดา	0.75	0.22 (ปกติ)
แม่กลอง	ปากคลองดำเนินสะดวก	2.00	0.12 (ปกติ)

ผลการจัดสรรน้ำฤดูฝนปี 2566 และผลการเพาะปลูกข้าวนาปี

ผลจัดสรรน้ำฤดูฝน ปี 2566 (ข้อมูล ณ วันที่ 10 ส.ค.66)

ทั้งประเทศ แผนจัดสรรน้ำ 14,851 ล้าน ลบ.ม. จัดสรรน้ำไปแล้ว 11,333 ล้าน ลบ.ม. (76%)
 กลุ่มน้ำเจ้าพระยา แผนจัดสรรน้ำ 5,500 ล้าน ลบ.ม. จัดสรรน้ำไปแล้ว 4,747 ล้าน ลบ.ม. (86%)
 กลุ่มน้ำแม่กลอง แผนจัดสรรน้ำ 3,800 ล้าน ลบ.ม. จัดสรรน้ำไปแล้ว 765 ล้าน ลบ.ม. (20%)

การเพาะปลูกข้าวนาปี (ข้อมูล ณ วันที่ 9 ส.ค.66)

ทั้งประเทศ แผนเพาะปลูกข้าวนาปี 16.98 ล้านไร่ เพาะปลูกไปแล้ว 14.05 ล้านไร่ (83%)
 กลุ่มน้ำเจ้าพระยา แผนเพาะปลูกข้าวนาปี 8.05 ล้านไร่ เพาะปลูกไปแล้ว 7.29 ล้านไร่ (91%)
 กลุ่มน้ำแม่กลอง แผนเพาะปลูกข้าวนาปี 0.88 ล้านไร่ เพาะปลูกไปแล้ว 0.37 ล้านไร่ (42%)

กิจกรรมและการให้ความช่วยเหลือของกรมชลประทาน

- โครงการส่งน้ำและบำรุงรักษาแม่ลาว สำนักงานชลประทานที่ 2 ดำเนินการตรวจสอบสภาพอาคารชลประทาน ในคลองส่งน้ำสายใหญ่ฝั่งขวา อำเภอกพาน จังหวัดเชียงราย เพื่อให้พร้อมใช้งานในการส่งน้ำในพื้นที่เพาะปลูก ได้อย่างมีประสิทธิภาพและป้องกันการเกิดอุทกภัยตามมาตรการรับมือฤดูฝน
- โครงการส่งน้ำและบำรุงรักษาพระยาบรรลือ สำนักงานชลประทานที่ 11 ดำเนินการนำเรือกำจัดวัชพืชและสิ่งกีดขวางทางน้ำ บริเวณคลองลากฮ้อน ตำบลหน้าไม้ อำเภอลาดหลุมแก้ว จังหวัดปทุมธานี เพื่อเพิ่มประสิทธิภาพการระบายน้ำรวมถึงรักษาความสะอาดและลดปัญหาน้ำเน่าเสีย
- โครงการชลประทานประจวบคีรีขันธ์ สำนักงานชลประทานที่ 14 สนับสนุนรถบรรทุกน้ำ ให้ชาวบ้านในพื้นที่หมู่ 6 และหมู่ 11 ตำบลเขาล้าน อำเภอบ้านลาด จังหวัดประจวบคีรีขันธ์ เพื่อแก้ไขปัญหาการขาดแคลนน้ำสำหรับอุปโภคและบริโภค

