

# รายงานสถานการณ์น้ำ

ศูนย์ปฏิบัติการน้ำอัจฉริยะ โทร. 02 669 2560 E-mail : wmsc.1460@gmail.com



วันพฤหัสบดีที่ 15 มิถุนายน 2566



สภาพภูมิอากาศ และปริมาณฝน (วันที่ 15 มิ.ย. 66 เวลา 06.00 น.)

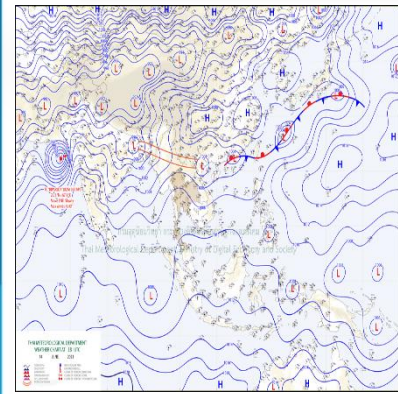

มรสุมตะวันตกเฉียงใต้กำลังปานกลางพัดปกคลุมทะเลอันดามัน ประเทศไทย และอ่าวไทย ในขณะที่ร่องมรสุมพาดผ่านประเทศเมียนมา และลาวตอนบน เข้าสู่หย่อมความกดอากาศต่ำบริเวณอ่าวตังเกี๋ย ประกอบกับลมฝ่ายตะวันตกในระดับบนเคลื่อนผ่านภาคเหนือ และภาคตะวันออกเฉียงเหนือ ลักษณะเช่นนี้ทำให้ประเทศไทยยังคงมีฝนฟ้าคะนองเกิดขึ้นได้ โดยมีฝนตกหนักบางแห่งในภาคเหนือ ภาคตะวันออกเฉียงเหนือ และภาคตะวันออก

ปริมาณฝนตก 24 ชั่วโมงที่ผ่านมา สูงสุด 3 ลำดับ ได้แก่ อ.เวียง จ.นราธิวาส 78.2 มม. อ.เกาะช้าง จ.ตราด 57.0 มม. และ อ.เมืองนครนายก จ.นครนายก 50.5 มม.

แหล่งที่มา สำนักงานทรัพยากรน้ำแห่งชาติ (สทนช.)

## ปริมาณน้ำใช้การ อ่างเก็บน้ำขนาดใหญ่และขนาดกลาง

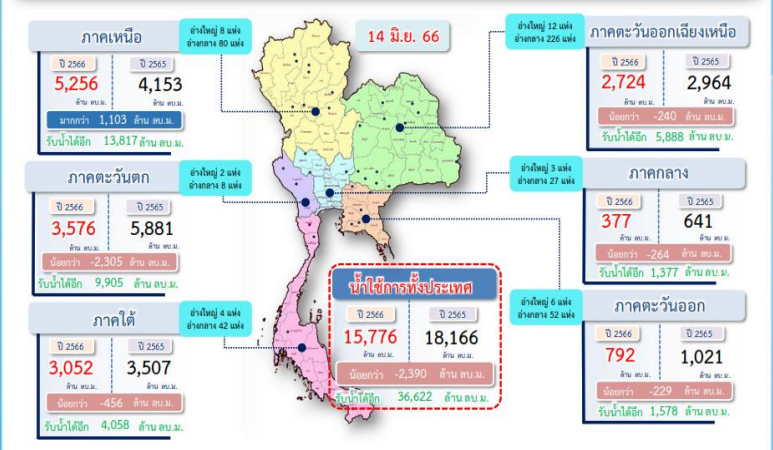

## สถานการณ์น้ำ 4 เขื่อนหลักกลุ่มเจ้าพระยา (ข้อมูล ณ วันที่ 15 มิ.ย. 66)

สภาพน้ำในอ่างเก็บน้ำ ภูมิพล สิริกิติ์ แคว้น้อยยา และป่าสักฯ วันที่ 15 มิถุนายน 2566

| อ่างเก็บน้ำ      | ปริมาณน้ำในอ่างฯ |          | ปริมาณน้ำใช้การได้ |          | ปริมาณน้ำไหลลงอ่างฯ |          | ปริมาณน้ำระบาย |          | รับน้ำได้อีก |
|------------------|------------------|----------|--------------------|----------|---------------------|----------|----------------|----------|--------------|
|                  | ปริมาณน้ำ        | % ความจุ | ปริมาณน้ำ          | % ใช้การ | วันนี้              | เมื่อวาน | วันนี้         | เมื่อวาน |              |
| ภูมิพล           | 6,954            | 52       | 3,154              | 33       | 0.00                | 0.10     | 32.00          | 32.00    | 6,508        |
| สิริกิติ์        | 3,871            | 41       | 1,021              | 15       | 1.44                | 0.00     | 15.00          | 14.96    | 5,639        |
| ภูมิพล+สิริกิติ์ | 10,826           | 47       | 4,176              | 26       | 1.44                | 0.10     | 47.00          | 46.96    | 12,146       |
| แคว้น้อยยา       | 181              | 19       | 138                | 15       | 0.13                | 0.00     | 1.73           | 1.73     | 758          |
| ป่าสักชลสิทธิ์   | 134              | 14       | 131                | 14       | 0.00                | 0.00     | 1.04           | 1.04     | 826          |
| รวมทั้งหมด       | 11,141           | 45       | 4,445              | 24       | 1.57                | 0.10     | 49.77          | 49.73    | 13,730       |

\*หมายเหตุ: ( ) คือ ดินความชื้นกักเก็บได้ (หน่วย: ล้าน ลบ.ม.)

## โครงการจ้างแรงงานชลประทาน เพื่อช่วยเหลือเกษตรกร

(ประจำปีงบประมาณ พ.ศ. 2566) ข้อมูล ณ วันที่ 15 พ.ค. 66

โครงการจ้างแรงงานชลประทาน เพื่อช่วยเหลือเกษตรกร ประจำปีงบประมาณ พ.ศ. 2566 ครอบคลุมระยะเวลาการจ้างงาน 3-10 เดือน มีแผนการจ้างจำนวน 86,000 คน ปัจจุบันมีการจ้างแรงงานไปแล้ว จำนวน 76,911 คน คิดเป็นร้อยละ 89.43



คุณภาพน้ำ (วันที่ 15 มิ.ย. 66 เวลา 07.00 น.)

(หน่วย : กรัม/ลิตร)

| แม่น้ำ    | สถานีเฝ้าระวัง                | เกณฑ์เฝ้าระวัง | ค่าความเค็ม                      |
|-----------|-------------------------------|----------------|----------------------------------|
| เจ้าพระยา | ประปาสำแล จ.ปทุมธานี          | 0.25           | 0.18 (ปกติ)                      |
| บางปะกง   | ปตร.หาดยาง (ควบคุมตลอดทั้งปี) | 1.00           | 0.00 (ปกติ)<br>วันที่ 14 มิ.ย.66 |
|           | ด้านนอกคลองจินดา              | 0.75           | 0.29 (ปกติ)                      |
| ท่าจีน    | ด้านในคลองจินดา               | 0.75           | 0.28 (ปกติ)                      |
|           | ปากคลองดำเนินสะดวก            | 2.00           | 0.21 (ปกติ)                      |

## ผลการจัดสรรน้ำฤดูฝนปี 2566 และผลการจัดสรรน้ำฤดูแล้งปี 2565/66

ผลจัดสรรน้ำฤดูฝน ปี 2566 (1 พ.ค.66 - 31 ต.ค.66)  
ข้อมูลผลจัดสรรน้ำ ณ วันที่ 13 มิ.ย.66

ทั้งประเทศ แผนจัดสรรน้ำ 14,851 ล้าน ลบ.ม. จัดสรรน้ำไปแล้ว 5,273 ล้าน ลบ.ม. (36%)  
แผนเพาะปลูกข้าวนปี (7 มิ.ย.66) 16.98 ล้านไร่ เพาะปลูกไปแล้ว 6.01 ล้านไร่ (35%)  
ลุ่มน้ำเจ้าพระยา แผนจัดสรรน้ำ 5,500 ล้าน ลบ.ม. จัดสรรน้ำไปแล้ว 2,222 ล้าน ลบ.ม. (41%)  
แผนเพาะปลูกข้าวนปี (7 มิ.ย.66) 8.05 ล้านไร่ เพาะปลูกไปแล้ว 4.22 ล้านไร่ (52%)

ผลการจัดสรรน้ำฤดูแล้งปี 2565/66 (1 ม.ค.66 - 30 มิ.ย.66)  
ข้อมูลผลจัดสรรน้ำ ณ วันที่ 14 มิ.ย.66

ลุ่มน้ำแม่กลอง แผนจัดสรรน้ำ 5,500 ล้าน ลบ.ม. จัดสรรน้ำไปแล้ว 4,745 ล้าน ลบ.ม. (87%)  
แผนเพาะปลูกข้าวนปี (7 มิ.ย.66) 0.84 ล้านไร่ เพาะปลูกไปแล้ว 0.83 ล้านไร่ (98%)

## กิจกรรมและการให้ความช่วยเหลือของกรมชลประทาน

- โครงการส่งน้ำและบำรุงรักษาห้วยหลวง สำนักงานชลประทานที่ 5 ดำเนินการนำเครื่องจักรเครื่องมือเข้าช่วยเหลือราษฎรในพื้นที่บ้านเดิม หมู่ที่ 10 ตำบลเชียงแหว อำเภอกุมภวาปี จังหวัดอุดรธานี เพื่อแก้ไขปัญหาเกษตรกรขาดแคลนน้ำและเพิ่มประสิทธิภาพการระบายน้ำในคลองส่งน้ำ
- โครงการส่งน้ำและบำรุงรักษาหนองหวาย สำนักงานชลประทานที่ 6 ดำเนินการนำเครื่องจักรเครื่องมือเข้าทำความสะอาด คลองส่งน้ำ 6L-RMC บ้านดอนบม ตำบลเมืองเก่า อำเภอเมือง จังหวัดขอนแก่น เพื่อเตรียมพร้อมรับการส่งน้ำในฤดูทำนาปี
- โครงการชลประทานประจวบคีรีขันธ์ สำนักงานชลประทานที่ 14 ดำเนินการติดตั้งเครื่องสูบน้ำขนาด 12 นิ้ว จำนวน 1 เครื่อง บริเวณหมู่ที่ 4 บ้านหนองจิก ตำบลไร่ใหม่ อำเภอสามร้อยยอด จังหวัดประจวบคีรีขันธ์ เพื่อบรรเทาความเดือดร้อนของเกษตรกรในพื้นที่จากภัยพิบัติภัยแล้ง

