

รายงานสถานการณ์น้ำ

ศูนย์ปฏิบัติการน้ำอัจฉริยะ โทร. 02 669 2560 E-mail : wmsc.1460@gmail.com



วันจันทร์ที่ 18 กันยายน 2566



สภาพภูมิอากาศ และปริมาณฝน (วันที่ 18 ก.ย. 66 เวลา 06.00 น.)

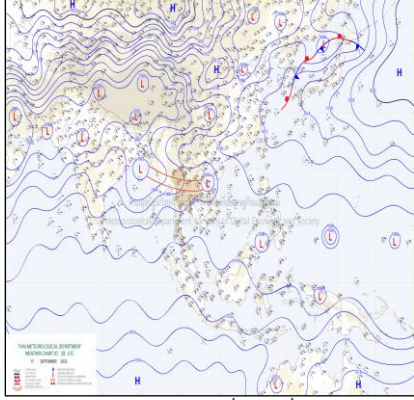

ร่องมรสุมกำลังปานกลางพาดผ่านภาคเหนือ และภาคตะวันออกเฉียงเหนือตอนบน เข้าสู่หย่อมความกดอากาศต่ำบริเวณชายฝั่งประเทศเวียดนามตอนบน ประกอบกับมรสุมตะวันตกเฉียงใต้กำลังปานกลางที่พัดปกคลุมทะเลอันดามัน ภาคตะวันออกเฉียงเหนือ ตอนล่าง ภาคกลาง ภาคตะวันออก ภาคใต้ และอ่าวไทยมีกำลังปานกลาง ลักษณะเช่นนี้ทำให้ประเทศไทยยังมีฝนตกต่อเนื่อง และมีฝนตกหนักบางแห่งในภาคเหนือ ภาคตะวันออกเฉียงเหนือ ภาคกลาง รวมทั้งกรุงเทพมหานครและปริมณฑล

ปริมาณฝนตก 24 ชั่วโมงที่ผ่านมา สูงสุด 3 ลำดับ ได้แก่ อ.เขมราฐ จ.อุบลราชธานี 132.4 มม. อ.เมืองสุโขทัย จ.สุโขทัย 116.4 มม. และ อ.ศรีสำโรง จ.สุโขทัย 115.8 มม.

แหล่งที่มา สำนักงานทรัพยากรน้ำแห่งชาติ (สทนช.)

ปริมาณน้ำ ใช้น้ำ อ่างเก็บน้ำขนาดใหญ่และขนาดกลาง

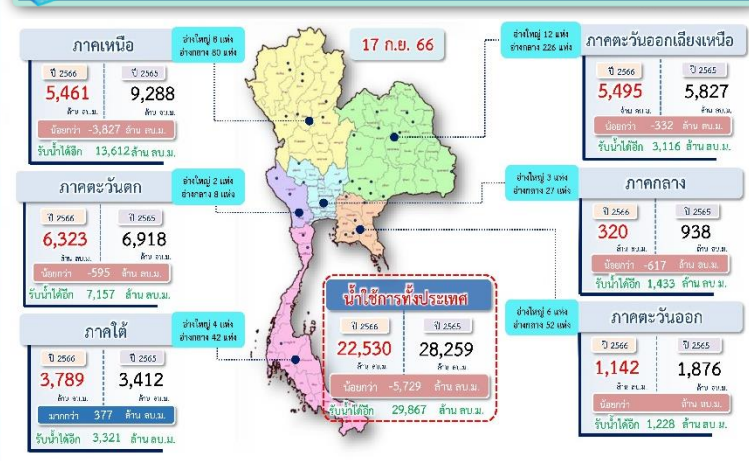

สถานการณ์น้ำ 4 เขื่อนหลักกลุ่มเจ้าพระยา (ข้อมูล ณ วันที่ 18 ก.ย. 66)

สภาพน้ำในอ่างเก็บน้ำ ภูมิพล สิริกิติ์ แควน้อยฯ และป่าสักฯ วันที่ 18 กันยายน 2566

| อ่างเก็บน้ำ | ปริมาณน้ำในอ่างฯ | | ปริมาณน้ำใช้การได้ | | ปริมาณน้ำไหลลงอ่างฯ | | ปริมาณน้ำระบาย | | รับน้ำได้อีก |
|-------------------|------------------|-----------|--------------------|-----------|---------------------|---------------|----------------|-------------|---------------|
| | ปริมาณน้ำ | % ความจุ | ปริมาณน้ำ | % ใช้การ | วันปี | เมื่อวาน | วันปี | เมื่อวาน | |
| ภูมิพล | 6,038 | 45 | 2,238 | 23 | 105.12 | 74.14 | 3.00 | 3.00 | 7,424 |
| สิริกิติ์ | 4,962 | 52 | 2,112 | 32 | 73.43 | 65.44 | 0.11 | 3.81 | 4,548 |
| ภูมิพล+สิริกิติ์ | 11,000 | 48 | 4,350 | 27 | 178.55 | 139.58 | 3.11 | 6.81 | 11,972 |
| แควน้อยฯ | 307 | 33 | 264 | 29 | 14.63 | 23.84 | 0.86 | 0.86 | 632 |
| ป่าสักชลสิทธิ์ | 98 | 10 | 95 | 10 | 12.25 | 8.71 | 0.45 | 1.04 | 862 |
| รวมทั้งหมด | 11,405 | 46 | 4,709 | 26 | 205.43 | 172.14 | 4.42 | 8.71 | 13,466 |

*หมายเหตุ: () คือ เติบความจุเก็บกักปกติ (หน่วย : ล้าน ลบ.ม.)

โครงการจ้างแรงงานชลประทาน เพื่อช่วยเหลือเกษตรกร

(ประจำปีงบประมาณ พ.ศ. 2566) ข้อมูล ณ วันที่ 31 ส.ค. 66

โครงการจ้างแรงงานชลประทาน เพื่อช่วยเหลือเกษตรกร ประจำปีงบประมาณ พ.ศ. 2566 รวมระยะเวลาการจ้างงาน 3-10 เดือน มีแผนการจ้างจำนวน 86,000 คน ปัจจุบันมีการจ้างแรงงานไปแล้ว จำนวน 97,744 คน คิดเป็นร้อยละ 110.17



คุณภาพน้ำ (วันที่ 18 ก.ย. 66 เวลา 07.00 น.)

(หน่วย : กรัม/ลิตร)

| แม่น้ำ | สถานีเฝ้าระวัง | เกณฑ์เฝ้าระวัง | ค่าความเค็ม |
|-----------|----------------------|----------------|--|
| เจ้าพระยา | ประปาสำแล จ.ปทุมธานี | 0.25 | 0.17 (ปกติ) วันที่ 17 ก.ย.66 ค่าสูงสุด 0.18 |
| | วัดบางคาง | 1.00 | N/A (ปกติ) |
| ท่าจีน | ด้านนอกคลองจินดา | 0.75 | 0.22 (ปกติ) |
| | ด้านในคลองจินดา | 0.75 | 0.20 (ปกติ) |
| แม่กลอง | ปากคลองดำเนินสะดวก | 2.00 | 0.10 (ปกติ) |

ผลการจัดสรรน้ำฤดูฝนปี 2566 และผลการเพาะปลูกข้าวนาปี

ผลจัดสรรน้ำฤดูฝน ปี 2566 (ข้อมูล ณ วันที่ 17 ก.ย.66)

ทั้งประเทศ แผนจัดสรรน้ำ 14,851 ล้าน ลบ.ม. จัดสรรน้ำไปแล้ว 16,002 ล้าน ลบ.ม. (108%)

ลุ่มน้ำเจ้าพระยา แผนจัดสรรน้ำ 5,500 ล้าน ลบ.ม. จัดสรรน้ำไปแล้ว 5,922 ล้าน ลบ.ม. (108%)

ลุ่มน้ำแม่กลอง แผนจัดสรรน้ำ 3,800 ล้าน ลบ.ม. จัดสรรน้ำไปแล้ว 1,643 ล้าน ลบ.ม. (43%)

การเพาะปลูกข้าวนาปี (ข้อมูล ณ วันที่ 13 ก.ย.66)

ทั้งประเทศ แผนเพาะปลูกข้าวนาปี 16.98 ล้านไร่ เพาะปลูกไปแล้ว 15.42 ล้านไร่ (91%)

ลุ่มน้ำเจ้าพระยา แผนเพาะปลูกข้าวนาปี 8.05 ล้านไร่ เพาะปลูกไปแล้ว 7.57 ล้านไร่ (94%)

ลุ่มน้ำแม่กลอง แผนเพาะปลูกข้าวนาปี 0.88 ล้านไร่ เพาะปลูกไปแล้ว 0.85 ล้านไร่ (96%)

กิจกรรมและการให้ความช่วยเหลือของกรมชลประทาน

- ส่วนเครื่องจักรกล สำนักงานชลประทานที่ 5 ดำเนินการนำรถบรรทุกจำนวน 5 คัน บรรทุกเครื่องผลักดันน้ำจำนวน 3 ชุด และอุปกรณ์ที่เกี่ยวข้องเข้าดำเนินการติดตั้งบริเวณสะพานบ้านด่านม่วงคำ อำเภอโพธาราม จังหวัดสมุทรสาคร เพื่อให้ความช่วยเหลือและบรรเทาความเดือดร้อนของประชาชนในพื้นที่ที่ประสบปัญหาจากฝนตกอย่างต่อเนื่อง
- โครงการส่งน้ำและบำรุงรักษาชีกกลาง สำนักงานชลประทานที่ 6 ดำเนินการติดตามสถานการณ์การระบายน้ำ บริเวณหน้าเขื่อนร้อยเอ็ด ตำบลพระธาตุ อำเภอยางชุมน้อย จังหวัดร้อยเอ็ด เพื่อปรับลดการระบายน้ำ ช่วยชะลอการระบายน้ำลงสู่แม่น้ำชี และแม่น้ำมูลตอนล่าง ป้องกันไม่ให้เกิดผลกระทบทั้งทางด้านเหนือน้ำและท้ายน้ำ
- ส่วนเครื่องจักรกล สำนักงานชลประทานที่ 7 ดำเนินการติดตั้งเครื่องสูบน้ำขนาด 8 นิ้ว จำนวน 2 เครื่อง บริเวณประตูระบายน้ำวัดเสนาวงศ์ อำเภอลำทะเมนชัย จังหวัดอุบลราชธานี เพื่อระบายน้ำท่วมขังออกจากพื้นที่รับน้ำของชุมชนลุ่มน้ำมูล

