

# รายงานสถานการณ์น้ำ

ศูนย์ปฏิบัติการน้ำอัจฉริยะ โทร. 02 669 2560 E-mail : wmsc.1460@gmail.com



วันพฤหัสบดีที่ 18 เมษายน พ.ศ. 2567

## สภาพภูมิอากาศ และปริมาณฝน (วันที่ 18 เม.ย. 67 เวลา 06.00 น.)

ความกดอากาศต่ำเนื่องจากความร้อนปกคลุมประเทศไทยตอนบน ทำให้ประเทศไทยมีอากาศร้อนถึงร้อนจัดกับมีฟ้าหลัวในตอนกลางวัน ในขณะที่ลมใต้และลมตะวันออกเฉียงใต้พัดนำความชื้นจากอ่าวไทยและทะเลจีนใต้ เข้ามาปกคลุมภาคตะวันออกเฉียงเหนือตอนล่าง ภาคกลางตอนล่าง และภาคตะวันออก ประกอบกับมีแนวพัดสอบของลมตะวันออกเฉียงใต้และลมใต้พัดปกคลุมภาคตะวันออกเฉียงเหนือตอนบน ทำให้ประเทศไทยตอนบนมีฝนฟ้าคะนอง กับมีลมกระโชกแรง และมีลูกเห็บตกเกิดขึ้นได้บางพื้นที่ สำหรับลมตะวันออกเฉียงใต้และลมตะวันออกเฉียงใต้พัดปกคลุมอ่าวไทย ภาคใต้ และทะเลอันดามัน ทำให้ภาคใต้มีฝนฟ้าคะนองบางแห่ง

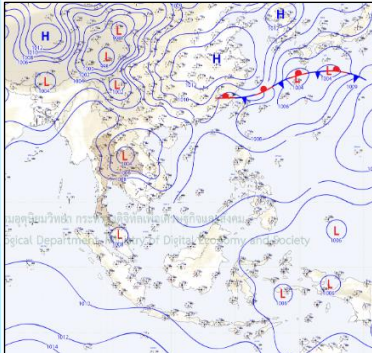

ปริมาณฝนตก 24 ชั่วโมงที่ผ่านมา สูงสุด 3 ลำดับ ได้แก่ อ.ควนโดน จ.สตูล 55.5 มม. อ.สะบ้าย้อย จ.สงขลา 47.4 มม. และ อ.มะนัง จ.สตูล 44.2 มม.

แหล่งที่มา สำนักงานทรัพยากรน้ำแห่งชาติ

## ปริมาณน้ำใช้การ อ่างเก็บน้ำขนาดใหญ่และขนาดกลาง

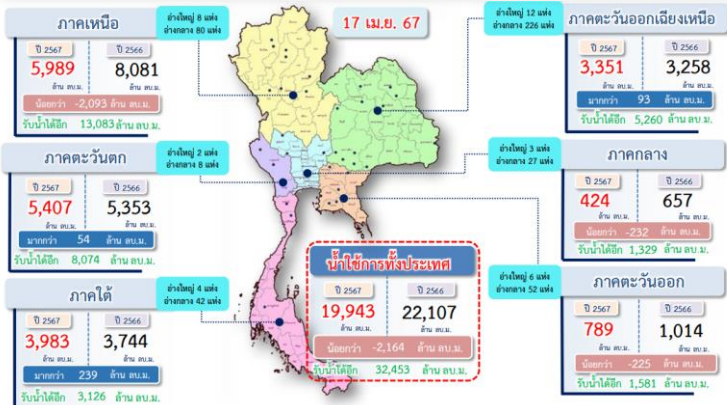

## สถานการณ์น้ำ 4 เขื่อนหลักกลุ่มเจ้าพระยา (ข้อมูล ณ วันที่ 17 เม.ย. 67)

สภาพน้ำในอ่างเก็บน้ำ ภูมิพล สิริกิติ์ แควน้อยฯ และป่าสักฯ วันที่ 18 เมษายน 2567

| อ่างเก็บน้ำ      | ปริมาณน้ำในอ่างฯ |          | ปริมาณน้ำใช้การได้ |          | ปริมาณน้ำไหลลงอ่างฯ |          | ปริมาณน้ำระบาย |          | รับน้ำได้อีก |
|------------------|------------------|----------|--------------------|----------|---------------------|----------|----------------|----------|--------------|
|                  | ปริมาณน้ำ        | % ความจุ | ปริมาณน้ำ          | % ใช้การ | วันนี้              | เมื่อวาน | วันนี้         | เมื่อวาน |              |
| ภูมิพล           | 7,100            | 53       | 3,300              | 34       | 1.67                | 0.00     | 28.00          | 28.00    | 6,362        |
| สิริกิติ์        | 4,255            | 45       | 1,405              | 21       | 0.05                | 1.74     | 10.97          | 10.98    | 5,255        |
| ภูมิพล+สิริกิติ์ | 11,355           | 49       | 4,705              | 29       | 1.72                | 1.74     | 38.97          | 38.98    | 11,617       |
| แควน้อยฯ         | 329              | 35       | 286                | 32       | 1.16                | 1.86     | 3.46           | 3.46     | 610          |
| ป่าสักชลสิทธิ์   | 219              | 23       | 216                | 23       | 0.00                | 0.00     | 3.03           | 3.03     | 741          |
| รวมทั้งหมด       | 11,904           | 48       | 5,208              | 29       | 2.88                | 3.60     | 45.45          | 45.46    | 12,967       |

\*หมายเหตุ: ( ) คือ เก็บรวมกับลูกเขื่อน (หน่วย : ล้าน ลบ.ม.)

## โครงการจ้างแรงงานชลประทาน เพื่อช่วยเหลือเกษตรกร

ข้อมูล ณ วันที่ 31 มี.ค. 67 โครงการจ้างแรงงานชลประทาน เพื่อช่วยเหลือเกษตรกร งบประมาณพลาทก่อน ปี พ.ศ. 2566 รวมระยะเวลาการจ้างแรงงาน 8 เดือน (ตุลาคม 2566 - พฤษภาคม 2567) มีแผนการจ้างแรงงานจำนวน 9,472 คน ปัจจุบันจ้างแรงงานไปแล้ว จำนวน 8,658 คน คิดเป็นร้อยละ 91.41



## คุณภาพน้ำ (วันที่ 18 เม.ย. 67 เวลา 07.00 น.)

| แม่น้ำ    | สถานีเฝ้าระวัง       | เกณฑ์เฝ้าระวัง | ค่าความเค็ม |
|-----------|----------------------|----------------|-------------|
| เจ้าพระยา | ประปาสำแล จ.ปทุมธานี | 0.25           | 0.18 (ปกติ) |
| บางปะกง   | วัดบางคาง            | 1.00           | 0.06 (ปกติ) |
| ท่าจีน    | ด้านนอกคลองจินดา     | 0.75           | 0.23 (ปกติ) |
|           | ด้านในคลองจินดา      | 0.75           | 0.25 (ปกติ) |
| แม่กลอง   | อัมพวา               | 2.00           | 0.29 (ปกติ) |

## ผลการจัดสรรน้ำฤดูแล้ง 2566/67 และผลการเพาะปลูกข้าวนาปรัง

### ผลจัดสรรน้ำฤดูแล้ง ปี 2566/67 (ข้อมูล ณ วันที่ 17 เม.ย.67)

ทั้งประเทศ แผนจัดสรรน้ำ 24,985 ล้าน ลบ.ม. จัดสรรน้ำไปแล้ว 22,047 ล้าน ลบ.ม. (88%) คงเหลือปริมาณน้ำที่ต้องจัดสรรอีก 2,938 ล้าน ลบ.ม. (12%)

ลุ่มน้ำเจ้าพระยา แผนจัดสรรน้ำ 8,700 ล้าน ลบ.ม. จัดสรรน้ำไปแล้ว 7,938 ล้าน ลบ.ม. (91%) คงเหลือปริมาณน้ำที่ต้องจัดสรรอีก 762 ล้าน ลบ.ม. (9%)

ลุ่มน้ำแม่กลอง แผนจัดสรรน้ำ 5,000 ล้าน ลบ.ม. จัดสรรน้ำไปแล้ว 3,372 ล้าน ลบ.ม. (68%) คงเหลือปริมาณน้ำที่ต้องจัดสรรอีก 1,628 ล้าน ลบ.ม. (32%)

### การเพาะปลูกข้าวนาปรัง ปี 2566/67 (ข้อมูล ณ วันที่ 10 เม.ย.67)

ทั้งประเทศ คาดการณ์พื้นที่เพาะปลูก 8.82 ล้านไร่ เพาะปลูกไปแล้ว 9.06 ล้านไร่ (103%) เกือบเกี่ยวแล้ว 5.46 ล้านไร่

ลุ่มน้ำเจ้าพระยา คาดการณ์พื้นที่เพาะปลูก 5.92 ล้านไร่ เพาะปลูกไปแล้ว 5.68 ล้านไร่ (96%) เกือบเกี่ยวแล้ว 4.47 ล้านไร่

ลุ่มน้ำแม่กลอง แผนเพาะปลูกข้าวนาปรัง 0.84 ล้านไร่ เพาะปลูกไปแล้ว 0.83 ล้านไร่ (99%)

## กิจกรรมและการให้ความช่วยเหลือของกรมชลประทาน



- โครงการส่งน้ำและบำรุงรักษาพระองค์ไชยานุชิตร่วมกับส่วนเครื่องจักรกลสำนักงานชลประทานที่ 11 ดำเนินการติดตั้งเครื่องสูบน้ำเคลื่อนที่ ขนาด 12 นิ้ว จำนวน 2 เครื่อง บริเวณประตูระบายน้ำลาดขวาง ตำบลลาดขวาง อำเภอบ้านโพธิ์ จังหวัดฉะเชิงเทรา เพื่อเร่งสูบน้ำล้นตลิ่งสู่นำบางปะกง
- โครงการส่งน้ำและบำรุงรักษาปราชญ์ สำนักงานชลประทานที่ 14 ดำเนินการสนับสนุนรถบรรทุกทุกน้ำโดยสูบน้ำจากแหล่งน้ำสำรองเดิมเข้าสู่บ่อน้ำของเกษตรกร บริเวณหมู่ที่ 4 บ้านหนองจิก ต.ไร่ใหม่ อ.สามร้อยยอด จ.ประจวบคีรีขันธ์ เพื่อช่วยเหลือบรรเทาปัญหาภัยแล้งเกษตรกรแปลงใหญ่ (ขุนน)



1460



สามารถติดตามสถานการณ์น้ำได้ที่ <http://wmsc.rid.go.th/>

