

รายงานสถานการณ์น้ำ

ศูนย์ปฏิบัติการน้ำอัจฉริยะ โทร. 02 669 2560 E-mail : wmsc.1460@gmail.com



วันพุธที่ 19 กรกฎาคม 2566



สภาพภูมิอากาศ และปริมาณฝน (วันที่ 19 ก.ค. 66 เวลา 06.00 น.)

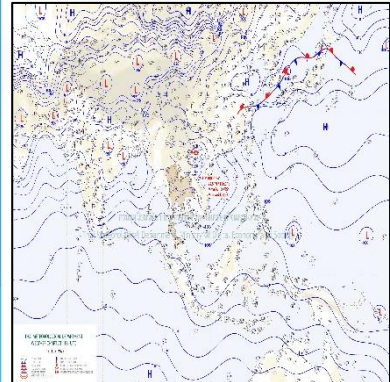

มรสุมตะวันตกเฉียงใต้กำลังค่อนข้างแรง พัดปกคลุมทะเลอันดามัน ประเทศไทย และ อ่าวไทย ลักษณะเช่นนี้ทำให้ประเทศไทยมีฝนฟ้าคะนอง และมีฝนตกหนักบางแห่งในภาคตะวันออกเฉียงเหนือ และภาคกลาง โดยมีฝนตกหนักมากบางพื้นที่ในภาคตะวันออก และภาคใต้ อนึ่ง พายุดีเปรสชัน "ตาลิม" บริเวณเมืองเตียนกวาง ประเทศเวียดนาม กำลังเคลื่อนตัวทางทิศตะวันตก โดยพายุนี้มีแนวโน้มจะอ่อนกำลังลงเป็นหย่อมความกดอากาศต่ำกำลังแรงบริเวณประเทศเวียดนามตอนบน

ปริมาณฝนตก 24 ชั่วโมงที่ผ่านมา สูงสุด 3 ลำดับ ได้แก่ อ.เมือง จ.ระนอง 241.5 มม. อ.กระบุรี จ.ระนอง 200.0 มม. และ อ.เมืองพังงา จ.พังงา 186.0 มม.

แหล่งที่มา สำนักงานทรัพยากรน้ำแห่งชาติ (สทนช.)

ปริมาณน้ำ **ใช้การ** อ่างเก็บน้ำขนาดใหญ่และขนาดกลาง

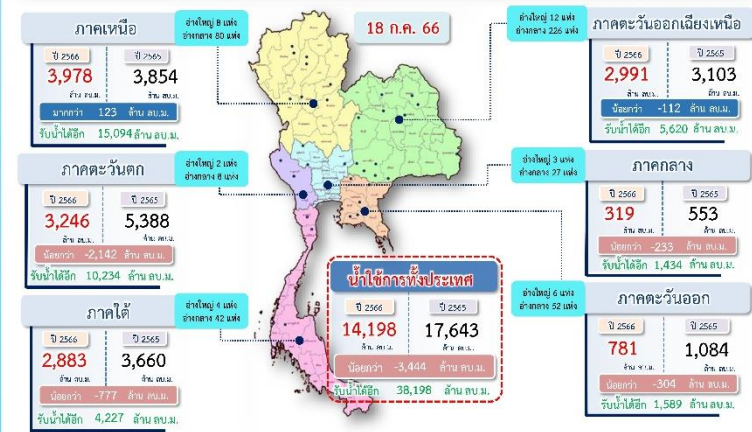

สถานการณ์น้ำ 4 เขื่อนหลักลุ่มเจ้าพระยา (ข้อมูล ณ วันที่ 19 ก.ค. 66)

สภาพน้ำในอ่างเก็บน้ำ ภูมิพล สิริกิติ์ แควน้อยฯ และป่าสักฯ วันที่ 19 กรกฎาคม 2566

อ่างเก็บน้ำ	ปริมาณน้ำในอ่างฯ		ปริมาณน้ำใช้การได้		ปริมาณน้ำไหลลงอ่างฯ		ปริมาณน้ำระบาย		รับน้ำได้อีก
	ปริมาณน้ำ	% ความจุ	ปริมาณน้ำ	% ใช้การ	รับน้ำ	เมื่อวาน	รับน้ำ	เมื่อวาน	
ภูมิพล	6,015	45	2,215	23	1.49	1.67	22.00	22.00	7,447
สิริกิติ์	3,636	38	786	12	20.03	12.63	15.00	15.08	5,874
ภูมิพล+สิริกิติ์	9,651	42	3,001	18	21.52	14.30	37.00	37.08	13,321
แควน้อยฯ	157	17	114	13	1.01	0.64	1.73	1.73	782
ป่าสักชลสิทธิ์	110	11	107	11	0.36	0.36	1.04	1.04	850
รวมทั้งหมด	9,918	40	3,222	18	22.88	15.30	39.77	39.85	14,953

หมายเหตุ : () คือ ปริมาณน้ำเก็บกักปกติ (หน่วย : ล้าน ลบ.ม.)

โครงการจ้างแรงงานชลประทาน เพื่อช่วยเหลือเกษตรกร

(ประจำปีงบประมาณ พ.ศ. 2566) ข้อมูล ณ วันที่ 30 มิ.ย. 66
โครงการจ้างแรงงานชลประทาน เพื่อช่วยเหลือเกษตรกร ประจำปีงบประมาณ พ.ศ. 2566 รวมระยะเวลาการจ้างงาน 3-10 เดือน มีแผนการจ้างจำนวน 86,000 คน ปัจจุบันมีการจ้างแรงงานไปแล้ว จำนวน 85,771 คน คิดเป็นร้อยละ 99.73



คุณภาพน้ำ (วันที่ 19 ก.ค. 66 เวลา 07.00 น.)

(หน่วย : กรัม/ลิตร)

แม่น้ำ	สถานีเฝ้าระวัง	เกณฑ์เฝ้าระวัง	ค่าความเค็ม
เจ้าพระยา	ประปาสำแล จ.ปทุมธานี	0.25	0.20 (ปกติ) วันที่ 18 ก.ค.66 ค่าสูงสุด 0.20
	วัดบางคาง	1.00	0.09 (ปกติ)
ท่าจีน	ด้านนอกคลองจินดา	0.75	0.30 (ปกติ)
	ด้านในคลองจินดา	0.75	0.25 (ปกติ)
แม่กลอง	ปากคลองดำเนินสะดวก	2.00	0.15 (ปกติ)

ผลการจัดสรรน้ำฤดูฝนปี 2566 และผลการเพาะปลูกข้าวนาปี

ผลจัดสรรน้ำฤดูฝน ปี 2566 (ข้อมูล ณ วันที่ 18 ก.ค.66)

ทั้งประเทศ แผนจัดสรรน้ำ 14,851 ล้าน ลบ.ม. จัดสรรน้ำไปแล้ว 8,804 ล้าน ลบ.ม. (59%)
ลุ่มน้ำเจ้าพระยา แผนจัดสรรน้ำ 5,500 ล้าน ลบ.ม. จัดสรรน้ำไปแล้ว 3,820 ล้าน ลบ.ม. (69%)
ลุ่มน้ำแม่กลอง แผนจัดสรรน้ำ 3,800 ล้าน ลบ.ม. จัดสรรน้ำไปแล้ว 324 ล้าน ลบ.ม. (9%)

การเพาะปลูกข้าวนาปี (ข้อมูล ณ วันที่ 12 ก.ค.66)

ทั้งประเทศ แผนเพาะปลูกข้าวนาปี 16.98 ล้านไร่ เพาะปลูกไปแล้ว 11.66 ล้านไร่ (69%)
ลุ่มน้ำเจ้าพระยา แผนเพาะปลูกข้าวนาปี 8.05 ล้านไร่ เพาะปลูกไปแล้ว 6.69 ล้านไร่ (83%)
ลุ่มน้ำแม่กลอง แผนเพาะปลูกข้าวนาปี 0.88 ล้านไร่ เพาะปลูกไปแล้ว 0.24 ล้านไร่ (27%)

กิจกรรมและการให้ความช่วยเหลือของกรมชลประทาน

- โครงการชลประทานหนองคาย สำนักงานชลประทานที่ 5 ดำเนินการกำจัดวัชพืช ณ ประตูระบายน้ำห้วยหลวง อำเภอโพนพิสัย จังหวัดหนองคาย เพื่อเตรียมความพร้อมในการระบายน้ำออกจากลำห้วยหลวงลงสู่แม่น้ำโขงในช่วงฤดูฝน 2566
- โครงการชลประทานระนอง สำนักงานชลประทานที่ 14 ดำเนินการติดตั้งเครื่องสูบน้ำ จำนวน 1 เครื่อง เนื่องจากเกิดฝนตกหนักในพื้นที่ หมู่ที่ 9 ตำบลน้ำจืด อำเภอกะบุรี จังหวัดระนอง เพื่อเพิ่มประสิทธิภาพในการระบายน้ำและช่วยเหลือบริเวณพื้นที่น้ำท่วมในเขตพื้นที่บ้านหินใหญ่
- ส่วนเครื่องจักรกล สำนักงานชลประทานที่ 16 ดำเนินการติดตั้งเครื่องสูบน้ำ ขนาด 8 นิ้ว จำนวน 3 เครื่อง ณ บริเวณ หมู่ที่ 9, 10 ตำบลพญาขัน และ หมู่ที่ 9 ตำบลปรางหมู่ อำเภอมืองพัทลุง จังหวัดพัทลุง เพื่อเพิ่มประสิทธิภาพในการระบายน้ำและช่วยเหลือพื้นที่การเพาะปลูกพืชฤดูแล้ง

