

รายงานสถานการณ์น้ำ

ศูนย์ปฏิบัติการน้ำอัจฉริยะ โทร. 02 669 2560 E-mail : wmsc.1460@gmail.com



วันศุกร์ที่ 22 กันยายน 2566



สภาพภูมิอากาศ และปริมาณฝน (วันที่ 22 ก.ย. 66 เวลา 06.00 น.)

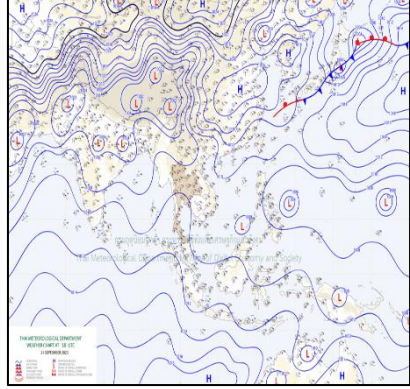

ลมฝ่ายตะวันออกพัดปกคลุมภาคตะวันออกเฉียงเหนือตอนล่าง ภาคตะวันออก และภาคกลาง ในขณะที่มรสุมตะวันตกเฉียงใต้กำลังอ่อนพัดปกคลุมทะเลอันดามัน และด้านตะวันตกของประเทศไทย ลักษณะเช่นนี้ทำให้ประเทศไทยยังคงมีฝนฟ้าคะนองลมกระโชกแรง และมีฝนตกหนักบางแห่งในภาคตะวันออกเฉียงเหนือตอนล่าง และภาคกลางตอนล่าง รวมถึงมีฝนตกหนักถึงหนักมากบางแห่งบริเวณกรุงเทพมหานคร และปริมณฑล ภาคตะวันออก และภาคใต้

ปริมาณฝนตก 24 ชั่วโมงที่ผ่านมา สูงสุด 3 ลำดับ ได้แก่ อ.บางนา จ.กรุงเทพมหานคร 153.5 มม. อ.เขาพนม จ.กระบี่ 144.4 มม. และ อ.พระโขนง จ.กรุงเทพมหานคร 132.0 มม.

แหล่งที่มา สำนักงานทรัพยากรน้ำแห่งชาติ (สทนช.)

ปริมาณน้ำใช้การ อ่างเก็บน้ำขนาดใหญ่และขนาดกลาง

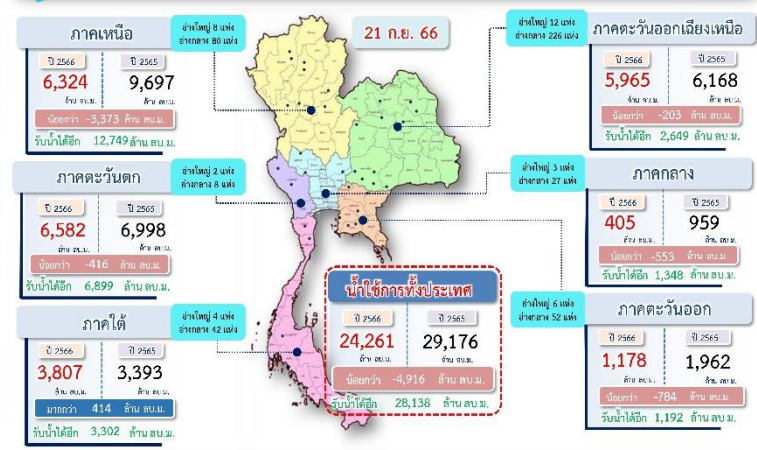

สถานการณ์น้ำ 4 เขื่อนหลักกลุ่มเจ้าพระยา (ข้อมูล ณ วันที่ 22 ก.ย. 66)

สภาพน้ำในอ่างเก็บน้ำ ภูมิพล สิริกิติ์ แควน้อยฯ และป่าสักฯ วันที่ 22 กันยายน 2566

อ่างเก็บน้ำ	ปริมาณน้ำในอ่าง	ปริมาณน้ำใช้การได้	ปริมาณน้ำไหลลงอ่าง	ปริมาณน้ำระบาย	รับน้ำได้อีก
ภูมิพล	6,446	2,646	78.16	3.00	7,016
สิริกิติ์	5,194	2,344	48.56	0.00	4,316
ภูมิพล+สิริกิติ์	11,640	4,990	126.72	3.00	11,332
แควน้อยฯ	371	328	17.94	0.86	568
ป่าสักชลสิทธิ์	155	152	23.46	0.44	805
รวมทั้งหมด	12,166	5,470	168.12	4.30	12,705

หมายเหตุ: () คือ เก็บความจุณเก็บน้ำที่เหลือ (หน่วย : ล้าน ลบ.ม.)

โครงการจ้างแรงงานชลประทาน เพื่อช่วยเหลือเกษตรกร

(ประจำปีงบประมาณ พ.ศ. 2566) ข้อมูล ณ วันที่ 31 ส.ค. 66

โครงการจ้างแรงงานชลประทาน เพื่อช่วยเหลือเกษตรกร ประจำปีงบประมาณ พ.ศ. 2566 รวมระยะเวลาการจ้างงาน 3-10 เดือน มีแผนการจ้างจำนวน 86,000 คน ปัจจุบันมีการจ้างแรงงานไปแล้ว จำนวน 97,744 คน คิดเป็นร้อยละ 110.17



คุณภาพน้ำ (วันที่ 22 ก.ย. 66 เวลา 07.00 น.)

(หน่วย : กรัม/ลิตร)

แม่น้ำ	สถานีเฝ้าระวัง	เกณฑ์เฝ้าระวัง	ค่าความเค็ม
เจ้าพระยา	ประปาสำแล จ.ปทุมธานี	0.25	0.14 (ปกติ) วันที่ 21 ก.ย.66 ค่าสูงสุด 0.15
บางปะกง	วัดบางคาง	1.00	N/A (ปกติ)
ท่าจีน	ด้านนอกคลองจินดา	0.75	0.46 (ปกติ)
	ด้านในคลองจินดา	0.75	0.51 (ปกติ)
แม่กลอง	ปากคลองดำเนินสะดวก	2.00	0.13 (ปกติ)



สถานการณ์น้ำท่า กรมชลประทาน (ข้อมูล วันที่ 22 ก.ย. 66 เวลา 06.00 น.)

สถานี	แม่น้ำ	ตั้ง	ระดับตั้ง (เมตร)	ความจุ (ลบ.ม./วินาที)	ระดับน้ำ (เมตร)	ปริมาณน้ำ (ลบ.ม./วินาที)	(+)/ลบ./(-)ค่าทรงตั้ง (เมตร)	แนวโน้ม	
E.85	น้ำชี	อ.ชุมแพ	จ.ขอนแก่น	5.20	70.00	5.22	75.00	0.02	ลดลง
E.68A	ลำพระเมียง	อ.เมืองหนองบัวลำภู	จ.หนองบัวลำภู	5.20	130.00	5.16	122.80	-0.04	เพิ่มขึ้น
E.66A	ชี	อ.จักราช	จ.ร้อยเอ็ด	11.60	730.00	10.81	638.23	-0.79	เพิ่มขึ้น
E.65	ลำปาว	อ.ศรีธาตุ	จ.อุดรธานี	7.00	150.00	6.98	149.00	-0.02	ลดลง
E.95A	ชี	อ.จรัลบุรี	จ.ร้อยเอ็ด	6.60	700.00	6.63	754.05	0.03	เพิ่มขึ้น
E.92	น้ำชี	อ.เสลภูมิ	จ.ร้อยเอ็ด	8.80	180.00	10.10	363.00	1.30	ลดลง
E.102	น้ำชี	อ.เมืองโสทร	จ.ยโสธร	9.50	-	10.43	-	0.93	ลดลง
E.2A	ชี	อ.เมืองโสทร	จ.ยโสธร	12.00	1,020.00	12.88	1,442.40	0.88	เพิ่มขึ้น
E.97	ชี	อ.คำเขื่อนแก้ว	จ.ยโสธร	12.50	1,200.00	12.44	1,183.20	-0.06	เพิ่มขึ้น
E.20A	ชี	อ.มหาชนะชัย	จ.ยโสธร	10.00	1,100.00	10.41	1,325.11	0.41	เพิ่มขึ้น
Kh.53	ห้วยหลวง	อ.หนองบัว	จ.อุดรธานี	5.00	70.00	4.49	38.35	-0.51	ลดลง
Kh.93	น้ำสงคราม	อ.บ้านดุง	จ.อุดรธานี	6.00	90.00	5.23	57.43	-0.77	เพิ่มขึ้น
Kh.103	ห้วยหลวง	อ.เมืองอุดรธานี	จ.อุดรธานี	5.00	80.00	5.48	108.80	0.48	ลดลง
Kh.74	น้ำสงคราม	อ.บ้านม่วง	จ.สกลนคร	9.50	200.00	9.65	210.50	0.15	ลดลง
Kh.9A	น้ำพุ	อ.โพนนาแก้ว	จ.สกลนคร	7.20	140.00	6.36	115.50	-0.84	ลดลง
M.42	ห้วยทับทัน	อ.ห้วยทับทัน	จ.ศรีสะเกษ	8.30	124.00	8.13	118.05	-0.17	ลดลง
M.179A	ลำขมูล	อ.เขื่องใน	จ.อุบลราชธานี	10.00	450.00	9.50	409.00	-0.50	เพิ่มขึ้น
M.7	มูล	อ.เมืองอุบลราชธานี	จ.อุบลราชธานี	7.00	2,300.00	6.91	2,255.00	-0.09	เพิ่มขึ้น

สรุปพื้นที่ประสบอุทกภัย กรมชลประทาน (วันที่ 22 ก.ย. 66)

พื้นที่ประสบอุทกภัยรวม 42 จังหวัด ดังนี้

- ❖ จังหวัดที่เข้าสู่ภาวะปกติ 21 จังหวัด ได้แก่ จังหวัดเชียงใหม่ แม่ฮ่องสอน เชียงราย พะเยา น่าน ตาก หนองบัวลำภู บึงกาฬ กาฬสินธุ์ เลย สมุทรปราการ จันทบุรี ระยอง ตราด เพชรบูรณ์ หนอง จันทบุรี พังงา ภูเก็ต สตูล และตรัง
- ❖ จังหวัดที่ประสบอุทกภัย 21 จังหวัด ได้แก่ จังหวัดอุดรธานี พิษณุโลก พิจิตร นครสวรรค์ สุโขทัย กำแพงเพชร อุดรธานี ขอนแก่น มหาสารคาม ร้อยเอ็ด ยโสธร อำนาจเจริญ อุบลราชธานี นครพนม สกลนคร ลพบุรี สระบุรี พระนครศรีอยุธยา นครนายก ฉะเชิงเทรา และอ่างทอง

กิจกรรมและการให้ความช่วยเหลือของกรมชลประทาน

- โครงการส่งน้ำและบำรุงรักษาพลาญชุมพล สำนักงานชลประทานที่ 3 ดำเนินการติดตั้งเครื่องสูบน้ำ จำนวน 4 เครื่อง บริเวณ หมู่ 10 ตำบลหนองแวง อำเภอพรมพิราม จังหวัดพิษณุโลก เพื่อสูบน้ำช่วยเหลือบรรเทาความเดือดร้อนให้พื้นที่ทางการเกษตรกว่า 400 ไร่

