

รายงานสถานการณ์น้ำฉบับผู้บริหาร



ศูนย์ปฏิบัติการน้ำอัจฉริยะ โทร. 02 669 2560 E-mail : wmsc.1460@gmail.com

วันพฤหัสบดีที่ 23 กันยายน 2564

ปริมาณฝนสะสม 24 ชั่วโมงย้อนหลัง (วันที่ 23 ก.ย.64 เวลา 06.00 น.)

ลำดับที่	สถานี	อำเภอ	จังหวัด	ปริมาณฝนสะสม (มม.)
1	คลองสรอย วัดแม่หมวก	วังชิ้น	แพร่	128.2
2	ทต.วังดิน	ลี่	ลำพูน	125.6
3	อบต.นายาง	สบปราบ	ลำปาง	124.8
4	บ้านหาดไร่	วังชิ้น	แพร่	120.0
5	เหนือ ปตร. ชลมารคพิจารณ์	สามชุก	สุพรรณบุรี	113.2

หมายเหตุ แหล่งที่มาสำนักงานทรัพยากรน้ำแห่งชาติ (สทนช.)
ฝนตกหนักมาก (>90 มม.) ฝนตกหนัก (35.1-90 มม.) ฝนปานกลาง (10.1-35.0 มม.) ฝนเล็กน้อย (0.1-10.0 มม.) ไม่มีฝน (0 มม.)

ปริมาณน้ำ เก็บกัก อ่างเก็บน้ำขนาดใหญ่และขนาดกลาง (ข้อมูล ณ วันที่ 22 ก.ย.64)

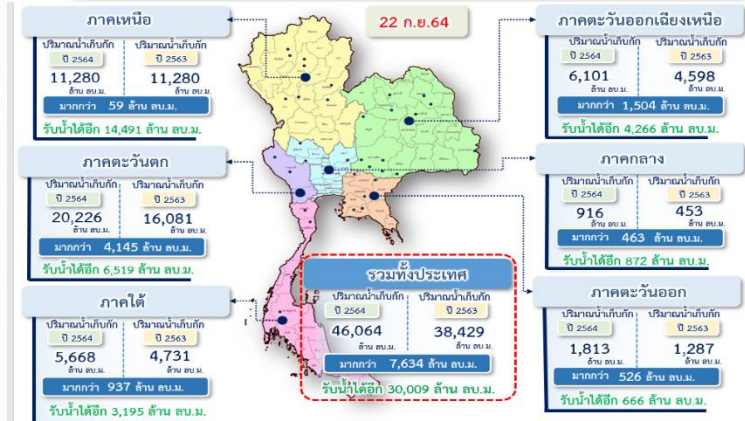

สถานการณ์น้ำ 4 เขื่อนหลักลุ่มเจ้าพระยา (ข้อมูล ณ วันที่ 22 ก.ย.64)

สภาพน้ำในอ่างเก็บน้ำ ภูมิพล สิริกิติ์ แควน้อยฯ และป่าสักฯ วันที่ 22 กันยายน 2564

อ่างเก็บน้ำ	ปริมาณน้ำในอ่างฯ		ปริมาณน้ำใช้การได้		ปริมาณน้ำไหลลงอ่างฯ		ปริมาณน้ำระบาย		รับน้ำได้อีก
	ปริมาณน้ำ	% ความจุ	ปริมาณน้ำ	% ใช้การ	วันนี้	เมื่อวาน	วันนี้	เมื่อวาน	
ภูมิพล	5,604	42	1,804	19	57.80	39.23	1.00	1.00	7,858
สิริกิติ์	3,974	42	1,124	17	15.02	18.18	0.00	0.00	5,536
ภูมิพล+สิริกิติ์	9,578	42	2,928	18	72.82	57.41	1.00	1.00	13,394
แควน้อยฯ	680	72	637	71	19.87	20.10	1.12	1.12	259
ป่าสักชลสิทธิ์	427	44	424	44	23.64	22.52	0.00	0.00	533
รวมทั้งหมด	10,685	43	3,989	22	116.33	100.03	2.12	2.12	14,186

(หน่วย : ล้าน ลบ.ม.)

สภาพการเพาะปลูกข้าว (ข้อมูล ณ วันที่ 22 ก.ย.64)

การเพาะปลูกข้าวนาปี ปี 2563/64
ทั้งประเทศ แผนเพาะปลูกข้าวนาปี 1.90 ล้านไร่ **เพาะปลูกทั้งสิ้น 5.56 ล้านไร่**
เก็บเกี่ยวแล้ว 5.48 ล้านไร่ คงเหลือการเก็บเกี่ยว 0.08 ล้านไร่

การเพาะปลูกข้าวนาปี ปี 2564
ทั้งประเทศ แผนเพาะปลูกข้าวนาปี 16.83 ล้านไร่ **เพาะปลูกแล้ว 15.12 ล้านไร่**
คิดเป็นร้อยละ 89.87 ของแผนฯ เก็บเกี่ยวแล้ว 5.01 ล้านไร่
ลุ่มน้ำเจ้าพระยา แผนเพาะปลูกข้าวนาปี 7.97 ล้านไร่ **เพาะปลูกแล้ว 6.95 ล้านไร่**
คิดเป็นร้อยละ 87.29 ของแผนฯ เก็บเกี่ยวแล้ว 4.14 ล้านไร่

สถานการณ์น้ำท่า สถานีหลักกรมชลประทาน (ข้อมูล ณ วันที่ 23 ก.ย.64)

สถานี	ที่ตั้ง	เวลา	ระดับตลิ่ง (เมตร)	ความจุ (ลบ.ม./วินาที)	ระดับน้ำ (เมตร)	ปริมาณน้ำ (ลบ.ม./วินาที)	(+/-) สูง/ต่ำกว่าตลิ่ง (เมตร)
S.3	แม่น้ำป่าสัก อ.หมันเล็ก จ.เพชรบูรณ์	5:00 น.	8.30	85.00	7.32	53.15	-0.98
S.4B	แม่น้ำป่าสัก อ.เมืองเพชรบูรณ์ จ.เพชรบูรณ์	5:00 น.	9.20	190.00	8.98	166.50	-0.22
S.42	แม่น้ำป่าสัก อ.วิเชียรบุรี จ.เพชรบูรณ์	5:00 น.	11.00	279.10	10.91	273.70	-0.09
E.23	บ้านค่าย อ.เมืองชัยภูมิ จ.ชัยภูมิ	5:00 น.	9.00	265.00	9.34	370.48	0.34
E.85	บ้านโพนหิน อ.ชุมแพ จ.ขอนแก่น	5:00 น.	5.26	25.00	5.27	25.08	0.01
E.29A	บ้านผามกแห้ว อ.ภูกระดึง จ.เลย	5:00 น.	9.00	167.00	9.94	216.91	0.94
Kh.58A	บ้านพักคนชรา อ.เมืองเลย จ.เลย	5:00 น.	9.00	628.00	4.83	163.29	-4.17
M.2A	บ้านค่านางตา อ.เฉลิมพระเกียรติ จ.นครราชสีมา	6:00 น.	6.70	100.00	6.19	155.90	-0.51
M.173	บ้านโนนสะอาด อ.โชคชัย จ.นครราชสีมา	6:00 น.	6.60	70.00	6.83	116.00	0.23
M.184	บ้านซิม อ.พิมาย จ.นครราชสีมา	6:00 น.	5.00	100.00	5.49	129.40	0.49
P.17	บ้านท่าเรือ อ.บรรพตพิสัย จ.นครสวรรค์	5:00 น.	39.80	2,990.00	37.08	868.00	-2.72
C.67	สะพานหัวเมือง อ.เสนา จ.พระนครศรีอยุธยา	5:00 น.	2.75	-	3.76	-	1.01
Kgt.3	อ.กบินทร์บุรี อ.กบินทร์บุรี จ.ปราจีนบุรี	6:00 น.	8.79	543.00	8.63	526.30	-0.16
K.49	บ้านยางสูง อ.ปอทะเล จ.กาญจนบุรี	6:00 น.	4.50	-	5.14	-	0.64

สรุปพื้นที่ประสบอุทกภัย กรมชลประทาน (ข้อมูล ณ วันที่ 22 ก.ย.64)

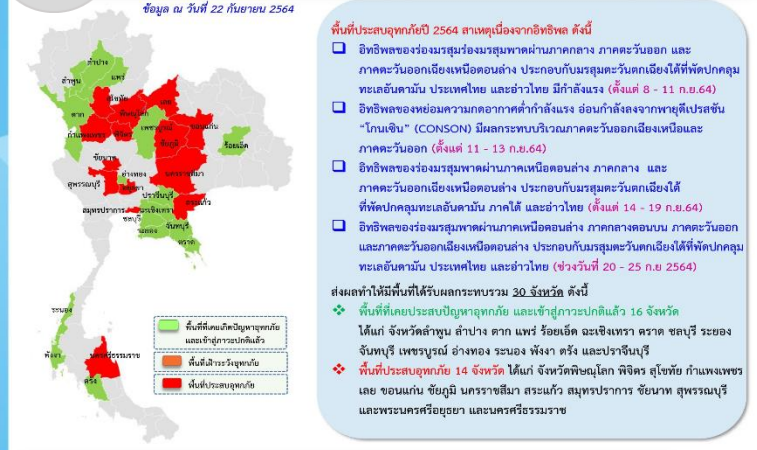

กิจกรรมและการให้ความช่วยเหลือของกรมชลประทาน

- โครงการส่งน้ำและบำรุงรักษาวังบัว สำนักงานชลประทานที่ 4 ร่วมกับเครื่องจักรกล สำนักงานชลประทานที่ 4 ติดตั้งเครื่องสูบน้ำ ขนาด 8 นิ้ว จำนวน 1 เครื่อง บริเวณนินพะยอม หมู่ที่ 1 ตำบลดงเสือเหลือง อำเภอโพธิ์ประทับช้าง จังหวัดพิจิตร เพื่อสูบน้ำช่วยเหลือน้ำท่วมขังชั่วคราว
- โครงการส่งน้ำและบำรุงรักษาเจ้าพระยา สำนักงานชลประทานที่ 12 ร่วมกับเครื่องจักรกล สำนักงานชลประทานที่ 12 นำรถแบ็คโฮขุดยาว จำนวน 1 คัน เรือกำจัดวัชพืชประเภทสายพานลำเลียง จำนวน 2 ลำ แบ็คโฮขุดยาวสำหรับจัดการพื้นที่ 1 คัน รถบรรทุก 6 ล้อ จำนวน 3 คัน ดำเนินการกำจัดผักตบชวาและวัชพืช ที่สะสมบริเวณเหนือบานระบายเขื่อนเจ้าพระยา อำเภอสรรพยา จังหวัดชัยนาท เพื่อป้องกันการกีดขวางทางน้ำและเพิ่มประสิทธิภาพในการระบายน้ำบริเวณเหนือเขื่อนเจ้าพระยา

