

# รายงานสถานการณ์น้ำฉบับผู้บริหาร



ศูนย์ปฏิบัติการน้ำอัจฉริยะ โทร. 02 669 2560 E-mail : wmsc.1460@gmail.com

วันศุกร์ที่ 24 กันยายน 2564

**ปริมาณฝนสะสม 24 ชั่วโมงย้อนหลัง** (วันที่ 24 ก.ย.64 เวลา 06.00 น.)

ลำดับที่	สถานี	อำเภอ	จังหวัด	ปริมาณฝนสะสม (มม.)
1	ตาก	เมืองตาก	ตาก	117.2
2	อบจ.ตาก	เมืองตาก	ตาก	111.2
3	เหนือ ปตร.มโนรมย์	มโนรมย์	ชัยนาท	107.4
4	บ้านขุนห้วย	วังซัน	แพร่	100.5
5	ตากฟ้า สกษ.	ตากฟ้า	นครสวรรค์	89.8

หมายเหตุ แหล่งที่มาสำนักงานทรัพยากรน้ำแห่งชาติ (สทนช.)  
ฝนตกหนักมาก (>90 มม.) ฝนตกหนัก (35.1-90 มม.) ฝนปานกลาง (10.1-35.0 มม.) ฝนเล็กน้อย (0.1-10.0 มม.) ไม่มีฝน (0 มม.)

**ปริมาณน้ำ เก็บกัก อ่างเก็บน้ำขนาดใหญ่และขนาดกลาง**  
(ข้อมูล ณ วันที่ 23 ก.ย.64)

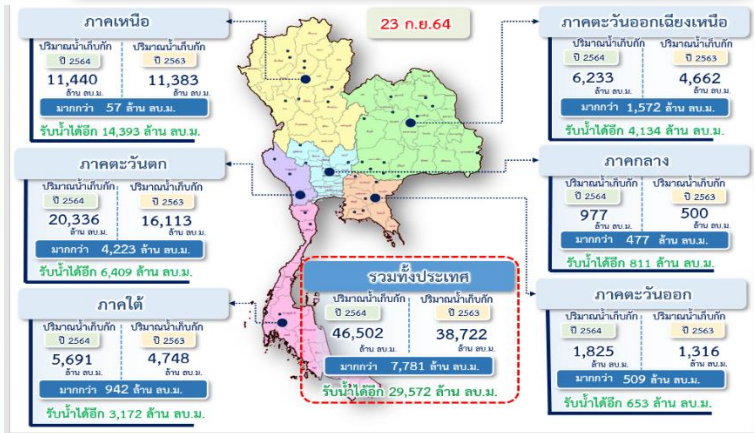

**สถานการณ์น้ำ 4 เขื่อนหลักลุ่มเจ้าพระยา** (ข้อมูล ณ วันที่ 23 ก.ย.64)

สภาพน้ำในอ่างเก็บน้ำ ภูมิพล สิริกิติ์ แควน้อยฯ และป่าสักฯ วันที่ 23 กันยายน 2564

อ่างเก็บน้ำ	ปริมาณน้ำในอ่างฯ		ปริมาณน้ำใช้การได้		ปริมาณน้ำไหลลงอ่างฯ		ปริมาณน้ำระบาย		รับน้ำได้อีก
	ปริมาณน้ำ	% ความจุ	ปริมาณน้ำ	% ใช้การ	วันที่	เมื่อวาน	วันที่	เมื่อวาน	
ภูมิพล	5,658	42	1,858	19	54.60	57.80	0.50	1.00	7,804
สิริกิติ์	3,991	42	1,141	17	18.29	15.02	0.00	0.00	5,519
ภูมิพล+สิริกิติ์	9,649	42	2,999	18	72.89	72.82	0.50	1.00	13,323
แควน้อยฯ	699	74	656	73	19.50	19.87	1.12	1.12	240
ป่าสักชลสิทธิ์	454	47	451	47	26.98	23.64	0.00	0.00	507
รวมทั้งหมด	10,802	43	4,106	23	119.37	116.33	1.62	2.12	14,069

(หน่วย : ล้าน ลบ.ม.)

**สภาพการเพาะปลูกข้าว** (ข้อมูล ณ วันที่ 22 ก.ย.64)

**การเพาะปลูกข้าวนาปี ปี 2563/64**  
ทั้งประเทศ แผนเพาะปลูกข้าวนาปี 1.90 ล้านไร่ **เพาะปลูกทั้งสิ้น 5.56 ล้านไร่**  
เก็บเกี่ยวแล้ว 5.48 ล้านไร่ คงเหลือการเก็บเกี่ยว 0.08 ล้านไร่

**การเพาะปลูกข้าวนาปี ปี 2564**  
ทั้งประเทศ แผนเพาะปลูกข้าวนาปี 16.83 ล้านไร่ **เพาะปลูกแล้ว 15.12 ล้านไร่**  
คิดเป็นร้อยละ 89.87 ของแผนฯ เก็บเกี่ยวแล้ว 5.01 ล้านไร่  
ลุ่มน้ำเจ้าพระยา แผนเพาะปลูกข้าวนาปี 7.97 ล้านไร่ **เพาะปลูกแล้ว 6.95 ล้านไร่**  
คิดเป็นร้อยละ 87.29 ของแผนฯ เก็บเกี่ยวแล้ว 4.14 ล้านไร่

**สถานการณ์น้ำท่า สถานีหลักกรมชลประทาน**  
(ข้อมูล ณ วันที่ 24 ก.ย.64)

สถานี	ที่ตั้ง	เวลา	ระดับตลิ่ง (เมตร)	ความจุ (ลบ.ม./วินาที)	ระดับน้ำ (เมตร)	ปริมาณน้ำ (ลบ.ม./วินาที)	(+)/(-) ต่างค่าตลิ่ง (เมตร)
S.3	แม่น้ำป่าสัก อ.หล่มสัก จ.เพชรบูรณ์	5.00 น.	8.30	85.00	7.53	58.79	-0.77
S.4B	แม่น้ำป่าสัก อ.เมืองเพชรบูรณ์ จ.เพชรบูรณ์	5.00 น.	9.20	190.00	9.06	172.80	-0.14
S.42	แม่น้ำป่าสัก อ.วิเชียรบุรี จ.เพชรบูรณ์	5.00 น.	11.00	279.10	11.31	298.20	0.31
E.23	บ้านค่าย อ.เมืองชัยภูมิ จ.ชัยภูมิ	5.00 น.	9.00	265.00	9.34	370.48	0.34
E.85	บ้านโนนหิน อ.ชุมแพ จ.ขอนแก่น	5.00 น.	5.26	25.00	5.35	25.72	0.09
E.29A	บ้านผาหมากคำ อ.ภูกระดึง จ.เลย	5.00 น.	9.00	167.00	9.58	197.80	0.58
Kh.58A	บ้านท่าแขก อ.เมืองเลย จ.เลย	5.00 น.	9.00	628.00	7.68	391.08	-1.32
M.2A	บ้านด่านกษัตริย์ อ.เฉลิมพระเกียรติ จ.นครราชสีมา	6.00 น.	6.70	100.00	6.18	154.80	-0.52
M.173	บ้านโนนสะอาด อ.โชคชัย จ.นครราชสีมา	6.00 น.	6.60	70.00	6.78	106.00	0.18
M.184	บ้านซำ อ.พิมาย จ.นครราชสีมา	6.00 น.	5.00	100.00	5.53	131.80	0.53
P.17	บ้านท่าลี่ อ.บรรพตพิสัย จ.นครสวรรค์	5.00 น.	39.80	2,990.00	37.46	1059.00	-2.34
C.67	สะพานหัวเวียง อ.เสนา จ.พระนครศรีอยุธยา	5.00 น.	2.75	-	3.98	-	1.23
Kgt.3	อ.กบินทร์บุรี อ.กบินทร์บุรี จ.ปราจีนบุรี	6.00 น.	8.79	543.00	8.70	534.00	-0.09
K.49	บ้านยางสูง อ.ปอพลอย จ.กาญจนบุรี	6.00 น.	4.50	-	5.18	-	0.68

**สรุปพื้นที่ประสบอุทกภัย กรมชลประทาน** (ข้อมูล ณ วันที่ 23 ก.ย.64)

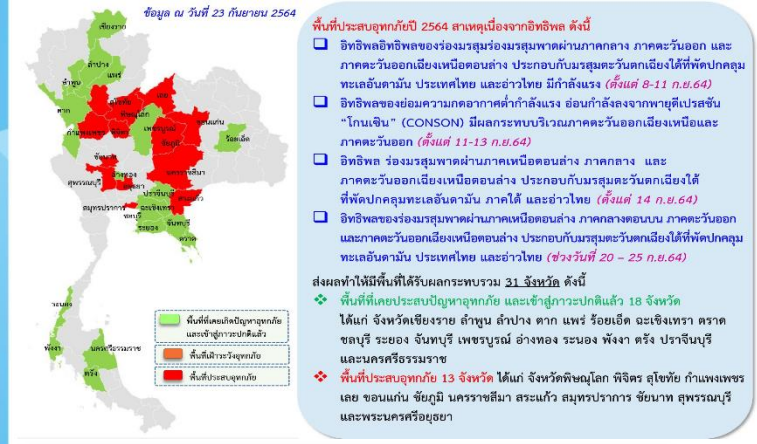

**กิจกรรมและการให้ความช่วยเหลือของกรมชลประทาน**

- โครงการชลประทานนครสวรรค์ สำนักงานชลประทานที่ 3 ติดตั้งเครื่องสูบน้ำ ขนาด 8 นิ้ว จำนวน 5 เครื่อง บริเวณพื้นที่ ตำบลเขาหิน อำเภอกำแพงเพชร จังหวัดนครสวรรค์ เพื่อสูบน้ำที่ที่เกิดจากฝนตกหนักจนท่วมขังพื้นที่การเกษตร ประมาณ 2,500 ไร่
- โครงการส่งน้ำและบำรุงรักษาดอนเจดีย์ ร่วมกับส่วนเครื่องจักรกลสำนักงานชลประทานที่ 12 ติดตั้งเครื่องสูบน้ำ ขนาด 8 นิ้ว จำนวน 3 เครื่อง และขนาด 12 นิ้ว จำนวน 1 เครื่อง บริเวณ หมู่ที่ 4 ตำบลหนองผักนาก และ หมู่ที่ 10 ตำบลบ้านสระ อำเภอสามชูก จังหวัดสุพรรณบุรี สูบน้ำช่วยเหลือเกษตรกรเพื่อกระจายน้ำสู่พื้นที่การเกษตรได้อย่างทั่วถึง

