

รายงานสถานการณ์น้ำ

ศูนย์ปฏิบัติการน้ำอัจฉริยะ โทร. 02 669 2560 E-mail : wmsc.1460@gmail.com



วันอาทิตย์ที่ 25 มิถุนายน 2566



สภาพภูมิอากาศ และปริมาณฝน (วันที่ 25 มิ.ย. 66 เวลา 06.00 น.)

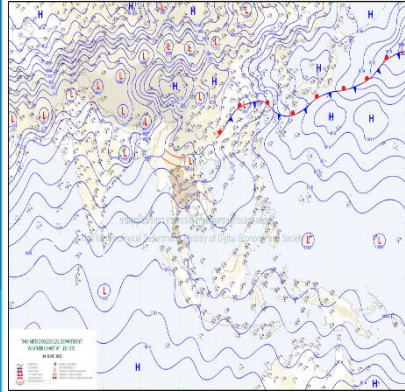

ร่องมรสุมพาดผ่านตอนบนของภาคเหนือ และประเทศลาวตอนบน เข้าสู่หย่อมความกดอากาศต่ำบริเวณประเทศเวียดนามตอนบน ประกอบกับมรสุมตะวันตกเฉียงใต้ยังคงพัดปกคลุมทะเลอันดามัน ประเทศไทย และอ่าวไทย ลักษณะเช่นนี้ทำให้ประเทศไทยมีฝนเพิ่มขึ้น และมีฝนตกหนักบางแห่งในภาคเหนือ ภาคตะวันออกเฉียงเหนือ และภาคตะวันออก

ปริมาณฝนตก 24 ชั่วโมงที่ผ่านมา สูงสุด 3 ลำดับ ได้แก่ อ.เทิง จ.เชียงราย 100.5 มม. อ.เชียงแสน จ.เชียงราย 79.0 มม. และ อ.อุซาง จ.พะเยา 78.5 มม.

แหล่งที่มา สำนักงานทรัพยากรน้ำแห่งชาติ (สทนช.)

ปริมาณน้ำใช้การ อ่างเก็บน้ำขนาดใหญ่และขนาดกลาง

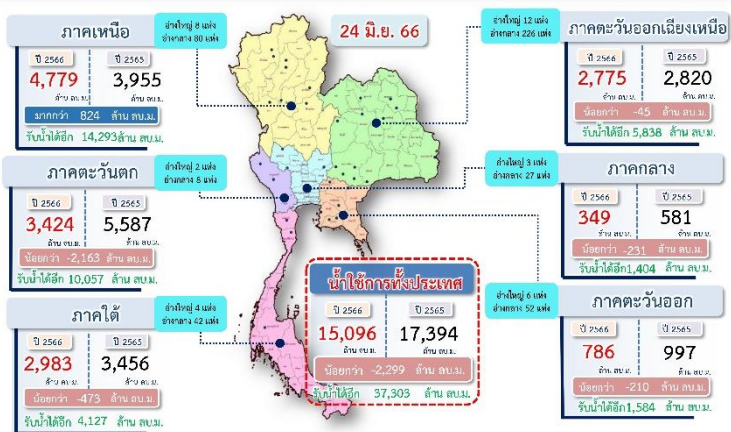

สถานการณ์น้ำ 4 เขื่อนหลักกลุ่มเจ้าพระยา (ข้อมูล ณ วันที่ 25 มิ.ย. 66)

สภาพน้ำในอ่างเก็บน้ำ ภูมิพล สิริกิติ์ แคว้น้อยยา และป่าสักฯ วันที่ 25 มิถุนายน 2566

อ่างเก็บน้ำ	ปริมาณน้ำในอ่างฯ		ปริมาณน้ำใช้การได้		ปริมาณน้ำไหลลงอ่างฯ		ปริมาณน้ำระบาย		รับน้ำได้อีก
	ปริมาณน้ำ	% ความจุ	ปริมาณน้ำ	% ใช้การ	วันดี	เมื่อวาน	วันดี	เมื่อวาน	
ภูมิพล	6,631	49	2,831	29	0.00	0.00	30.00	30.00	6,831
สิริกิติ์	3,747	39	897	13	5.10	11.00	15.21	14.97	5,763
ภูมิพล+สิริกิติ์	10,378	45	3,728	23	5.10	11.00	45.21	44.97	12,594
แคว้น้อยยา	173	18	130	14	1.04	0.99	1.30	1.30	766
ป่าสักชลสิทธิ์	127	13	124	13	0.82	0.83	1.04	1.04	833
รวมทั้งหมด	10,677	43	3,981	22	6.96	12.82	47.54	47.31	14,194

*หมายเหตุ: () คือ เป็นความจุเก็บกักปกติ (หน่วย : ล้าน ลบ.ม.)

โครงการจ้างแรงงานชลประทาน เพื่อช่วยเหลือเกษตรกร

(ประจำปีงบประมาณ พ.ศ. 2566) ข้อมูล ณ วันที่ 15 มิ.ย. 66

โครงการจ้างแรงงานชลประทาน เพื่อช่วยเหลือเกษตรกร ประจำปีงบประมาณ พ.ศ. 2566 รวมระยะเวลาการจ้างงาน 3-10 เดือน มีแผนการจ้างจำนวน 86,000 คน ปัจจุบันมีการจ้างแรงงานไปแล้ว จำนวน 82,059 คน คิดเป็นร้อยละ 95.42



คุณภาพน้ำ (วันที่ 25 มิ.ย. 66 เวลา 07.00 น.)

(หน่วย : กรัม/ลิตร)

แม่น้ำ	สถานีเฝ้าระวัง	เกณฑ์เฝ้าระวัง	ค่าความเค็ม
เจ้าพระยา	ประปาสำแล จ.ปทุมธานี	0.25	0.18 (ปกติ)
บางปะกง	ปตร.หาดยาง (ควบคุมตลอดทั้งปี)	1.00	0.00 (ปกติ) วันที่ 24 มิ.ย.66
	ด้านนอกคลองจินดา	0.75	0.20 (ปกติ)
ท่าจีน	ด้านในคลองจินดา	0.75	0.26 (ปกติ)
	ปากคลองดำเนินสะดวก	2.00	0.25 (ปกติ)

ผลการจัดสรรน้ำฤดูฝนปี 2566 และผลการจัดสรรน้ำฤดูแล้งปี 2565/66

ผลจัดสรรน้ำฤดูฝน ปี 2566 (1 พ.ค.66 - 31 ต.ค.66)
ข้อมูลผลจัดสรรน้ำ ณ วันที่ 24 มิ.ย.66

ทั้งประเทศ แผนจัดสรรน้ำ 14,851 ล้าน ลบ.ม. จัดสรรน้ำไปแล้ว 6,335 ล้าน ลบ.ม. (43%)
แผนเพาะปลูกข้าวนปี (21 มิ.ย.66) 16.98 ล้านไร่ เพาะปลูกไปแล้ว 8.83 ล้านไร่ (52%)
ลุ่มน้ำเจ้าพระยา แผนจัดสรรน้ำ 5,500 ล้าน ลบ.ม. จัดสรรน้ำไปแล้ว 2,709 ล้าน ลบ.ม. (50%)
แผนเพาะปลูกข้าวนปี (21 มิ.ย.66) 8.05 ล้านไร่ เพาะปลูกไปแล้ว 5.75 ล้านไร่ (71%)

ผลการจัดสรรน้ำฤดูแล้งปี 2565/66 (1 ม.ค.66 - 30 มิ.ย.66)
ข้อมูลผลจัดสรรน้ำ ณ วันที่ 24 มิ.ย.66

ลุ่มน้ำแม่กลอง แผนจัดสรรน้ำ 5,500 ล้าน ลบ.ม. จัดสรรน้ำไปแล้ว 4,987 ล้าน ลบ.ม. (91%)
แผนเพาะปลูกข้าวนปรัง (21 มิ.ย.66) 0.84 ล้านไร่ เพาะปลูกไปแล้ว 0.83 ล้านไร่ (98%)

กิจกรรมและการให้ความช่วยเหลือของกรมชลประทาน

- โครงการส่งน้ำและบำรุงรักษาพระยาบรรลือ สำนักงานชลประทานที่ 11 ดำเนินการกำจัดวัชพืช บริเวณคลองบางบัวทอง ต.บางรักพัฒนา อ.บางบัวทอง จ.นนทบุรี เพื่อเพิ่มประสิทธิภาพการระบายน้ำ รวมถึงรักษาความสะอาดและลดปัญหาน้ำเน่าเสีย
- โครงการส่งน้ำและบำรุงรักษาชั้นสูตร สำนักงานชลประทานที่ 12 ดำเนินการกำจัดวัชพืชคลองส่งน้ำ 2 ขวา - 1 ขวา บริเวณพื้นที่ ตำบลสีบัวทอง อำเภอสว่างหา จังหวัดอ่างทอง เพื่อเพิ่มประสิทธิภาพในการบริหารจัดการน้ำในช่วงฤดูฝน
- โครงการชลประทานระนอง สำนักงานชลประทานที่ 14 ลงพื้นที่ติดตั้งเครื่องสูบน้ำล่วงหน้า ขนาด 6 นิ้ว จำนวน 1 เครื่อง ในพื้นที่หมู่ที่ 2 ณ หน้าบริเวณชุมชนตลาดน้ำจืด ตำบลน้ำจืด อำเภอกะบุรี จังหวัดระนอง เพื่อเป็นการป้องกันและเตรียมพร้อมรับมือเหตุอันเกิดจากสถานการณ์ข้างต้น

