

รายงานสถานการณ์น้ำ

ศูนย์ปฏิบัติการน้ำอัจฉริยะ โทร. 02 669 2560 E-mail : wmsc.1460@gmail.com



วันจันทร์ที่ 29 มกราคม พ.ศ. 2567

สภาพภูมิอากาศ และปริมาณฝน (วันที่ 29 ม.ค. 67 เวลา 06.00 น.)

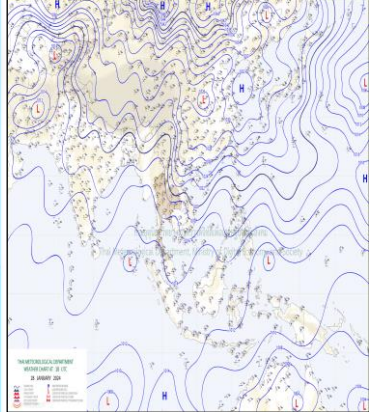

คลื่นกระแสลมฝ่ายตะวันตก เคลื่อนเข้าปกคลุมภาคเหนือ ภาคกลางตอนบน และภาคตะวันออกเฉียงเหนือตอนบน ทำให้ประเทศไทยตอนบนมีฝนบางแห่งเกิดขึ้นได้ ในขณะที่บริเวณความกดอากาศสูงกำลังค่อนข้างแรงที่ปกคลุมประเทศไทยและทะเลจีนใต้เริ่มมีกำลังอ่อนลง แต่ยังคงทำให้บริเวณประเทศไทยตอนบน มีอากาศเย็นในตอนเช้า สำหรับมรสุมตะวันออกเฉียงเหนือที่พัดปกคลุมอ่าวไทยและภาคใต้เริ่มมีกำลังอ่อนลง แต่ยังคงทำให้ภาคใต้มีฝนฟ้าคะนองในระยะนี้

ปริมาณฝนตก 24 ชั่วโมงที่ผ่านมา สูงสุด 3 ลำดับ ได้แก่ อ.ท่าปลา จ.อุตรดิตถ์ 69.7 มม. อ.เมืองอุตรดิตถ์ จ.อุตรดิตถ์ 54.0 มม. และ อ.ลานสกา จ.นครศรีธรรมราช 48.0 มม. แหล่งที่มา สำนักงานทรัพยากรน้ำแห่งชาติ (สทนช.)

ปริมาณน้ำใช้การ อ่างเก็บน้ำขนาดใหญ่และขนาดกลาง

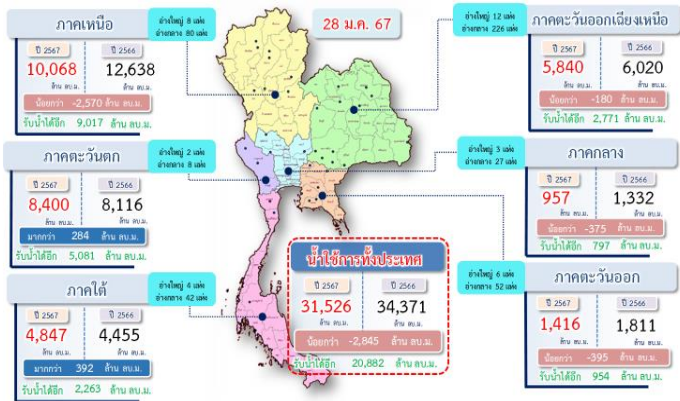

สถานการณ์น้ำ 4 เขื่อนหลักกลุ่มเจ้าพระยา (ข้อมูล ณ วันที่ 29 ม.ค. 67)

| อ่างเก็บน้ำ | สภาพน้ำในอ่างเก็บน้ำ | | ปริมาณน้ำใช้การได้ | | ปริมาณน้ำไหลลงอ่างฯ | | ปริมาณน้ำระบาย | | รับน้ำได้ |
|------------------|----------------------|----------|--------------------|----------|---------------------|----------|----------------|----------|-----------|
| | ปริมาณน้ำ | % ความจุ | ปริมาณน้ำ | % ใช้การ | วันนี้ | เมื่อวาน | วันนี้ | เมื่อวาน | |
| ภูมิพล | 9,102 | 68 | 5,302 | 55 | 0.72 | 6.01 | 28.82 | 30.00 | 4,360 |
| สิริกิติ์ | 5,361 | 56 | 2,511 | 38 | 9.04 | 2.94 | 14.23 | 14.00 | 4,149 |
| ภูมิพล+สิริกิติ์ | 14,463 | 63 | 7,813 | 48 | 9.76 | 8.95 | 43.05 | 44.00 | 8,509 |
| แควน้อยฯ | 732 | 78 | 689 | 77 | 0.00 | 0.89 | 5.18 | 5.18 | 207 |
| ป่าสักชลสิทธิ์ | 613 | 64 | 610 | 64 | 0.00 | 0.00 | 5.62 | 5.62 | 348 |
| รวมทั้งหมด | 15,808 | 64 | 9,112 | 50 | 9.76 | 9.84 | 53.85 | 54.80 | 9,063 |

หมายเหตุ: () คือ ปริมาณน้ำเก็บกักในอ่างฯ (หน่วย : ล้าน ลบ.ม.)

โครงการจ้างแรงงานชลประทาน เพื่อช่วยเหลือเกษตรกร

ข้อมูล ณ วันที่ 15 ม.ค. โครงการจ้างแรงงานชลประทาน เพื่อช่วยเหลือเกษตรกร งบประมาณกลางก่อน ปี พ.ศ. 2566 รวมระยะเวลาการจ้างแรงงาน 8 เดือน (ตุลาคม 2566 - พฤษภาคม 2567) มีแผนการจ้างแรงงานจำนวน 9,472 คน ปัจจุบันจ้างแรงงานไปแล้ว จำนวน 4,877 คน คิดเป็นร้อยละ 51.49



คุณภาพน้ำ (วันที่ 29 ม.ค. 67 เวลา 07.00 น.)

| แม่น้ำ | สถานีเฝ้าระวัง | เกณฑ์เฝ้าระวัง | ค่าความเค็ม |
|-----------|----------------------|----------------|-------------|
| เจ้าพระยา | ประปาสำแล จ.ปทุมธานี | 0.25 | 0.21 (ปกติ) |
| | วัดบางคาง | 1.00 | 0.07 (ปกติ) |
| ท่าจีน | ด้านนอกคลองจินดา | 0.75 | 0.31 (ปกติ) |
| | ด้านในคลองจินดา | 0.75 | 0.34 (ปกติ) |
| แม่กลอง | ปากคลองดำเนินสะดวก | 2.00 | 0.22 (ปกติ) |

ผลการจัดสรรน้ำฤดูแล้ง 2566/67 และผลการเพาะปลูกข้าวนาปรัง

ผลจัดสรรน้ำฤดูแล้ง ปี 2566/67 (ข้อมูล ณ วันที่ 28 ม.ค.67)

ทั้งประเทศ แผนจัดสรรน้ำ 21,810 ล้าน ลบ.ม. จัดสรรน้ำไปแล้ว 10,695 ล้าน ลบ.ม. (50%)

คงเหลือปริมาณน้ำที่ต้องจัดสรรอีก 11,115 ล้าน ลบ.ม. (50%)

ลุ่มน้ำเจ้าพระยา แผนจัดสรรน้ำ 6,100 ล้าน ลบ.ม. จัดสรรน้ำไปแล้ว 3,593 ล้าน ลบ.ม. (59%)

คงเหลือปริมาณน้ำที่ต้องจัดสรรอีก 2,507 ล้าน ลบ.ม. (41%)

ลุ่มน้ำแม่กลอง แผนจัดสรรน้ำ 5,000 ล้าน ลบ.ม. จัดสรรน้ำไปแล้ว 636 ล้าน ลบ.ม. (13%)

การเพาะปลูกข้าวนาปรัง ปี 2566/67 (ข้อมูล ณ วันที่ 24 ม.ค.67)

ทั้งประเทศ แผนเพาะปลูกข้าวนาปรัง 5.80 ล้านไร่ เพาะปลูกไปแล้ว 7.88 ล้านไร่ (136%)

ลุ่มน้ำเจ้าพระยา แผนเพาะปลูกข้าวนาปรัง 3.03 ล้านไร่ เพาะปลูกไปแล้ว 5.43 ล้านไร่ (180%)

ลุ่มน้ำแม่กลอง แผนเพาะปลูกข้าวนาปรัง 0.84 ล้านไร่ เพาะปลูกไปแล้ว 0.21 ล้านไร่ (25%)

กิจกรรมและการให้ความช่วยเหลือของกรมชลประทาน

- โครงการส่งน้ำและบำรุงรักษาเขตเศรษฐกิจ สำนักงานชลประทานที่ 3 ลงพื้นที่กำจัดวัชพืชบริเวณคลองส่งน้ำขี.74 กม.0+000 ถึง กม.2+200 และบริเวณโดยรอบบ้านพักผู้รักษาอาคาร ตำบลวังหั่ว อำเภอตะพานหิน จังหวัดพิจิตร เพื่อให้การบริหารจัดการน้ำในเขตพื้นที่เป็นไปอย่างมีประสิทธิภาพ
- โครงการส่งน้ำและบำรุงรักษาพระยานคร สำนักงานชลประทานที่ 11 ลงพื้นที่นำเรือนวัตกรรม เข้าปฏิบัติการจัดเก็บวัชพืช และสิ่งกีดขวางทางน้ำ อย่างต่อเนื่อง เพื่อเป็นการเพิ่มประสิทธิภาพการระบายน้ำ บริเวณคลองพระยาบันลือ ตำบลบางตาเถร อำเภอสองพี่น้อง จังหวัดสุพรรณบุรี



สามารถติดตามสถานการณ์น้ำได้ที่ <http://wmsc.rid.go.th/>

