

รายงานสถานการณ์น้ำฉบับผู้บริหาร

ศูนย์ปฏิบัติการน้ำอัจฉริยะ โทร. 02 669 2560 E-mail : wmsc.1460@gmail.com



วันศุกร์ที่ 29 เมษายน 2565



สภาพภูมิอากาศ และปริมาณฝน (วันที่ 29 เม.ย. 65 เวลา 06.00 น.)

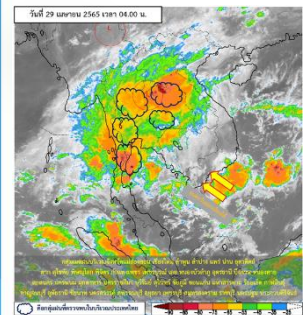

พยากรณ์อากาศ 24 ชั่วโมงข้างหน้า ความกดอากาศต่ำเนื่องจากความร้อนปกคลุมประเทศไทยตอนบน ลักษณะเช่นนี้ทำให้บริเวณดังกล่าวมีอากาศร้อนโดยทั่วไปกับมีฟ้าหลัวในตอนกลางวัน และมีอากาศร้อนจัดบางพื้นที่ สำหรับลมใต้และลมตะวันออกเฉียงใต้ที่พัดปกคลุมภาคเหนือตอนล่าง ภาคตะวันออก และภาคกลาง และภาคตะวันออกเฉียงเหนือ เริ่มมีกำลังแรงขึ้น ในขณะที่ประเทศไทยตอนบนมีอากาศร้อนถึงร้อนจัด ส่งผลให้ประเทศไทยตอนบนมีพายุฤดูร้อนเกิดขึ้น โดยมีลักษณะของพายุฝนฟ้าคะนอง ลมกระโชกแรง และมีลูกเห็บตกบางแห่ง รวมถึงอาจมีฟ้าผ่าเกิดขึ้นได้บางพื้นที่ ส่วนลมตะวันตกและลมตะวันออกเฉียงใต้พัดปกคลุมทะเลอันดามัน ภาคใต้ และอ่าวไทย ทำให้ภาคใต้มีฝนฟ้าคะนองบางแห่ง

ปริมาณฝนตก 24 ชั่วโมงที่ผ่านมา สูงสุด 3 ลำดับ ได้แก่ อ.ทับคล้อ จ.พิจิตร 167.2 มม. อ.บางมูลนาก จ.พิจิตร 143.0 มม. และ อ.ตะพานหิน จ.พิจิตร 113.6 มม.

แหล่งที่มา สำนักงานทรัพยากรน้ำแห่งชาติ (สทนช.)



คุณภาพน้ำ (วันที่ 29 เม.ย.65 เวลา 06.00 น.)

(หน่วย : กรัม/ลิตร)

| แม่น้ำ | สถานีเฝ้าระวัง | เกณฑ์เฝ้าระวัง | ค่าความเค็ม |
|-----------------|----------------------|----------------|-------------|
| แม่น้ำเจ้าพระยา | ประปาสำแล จ.ปทุมธานี | 0.25 | 0.19 (ปกติ) |
| แม่น้ำบางปะกง | วัดบางคาง | 2.00 | 0.06 (ปกติ) |
| แม่น้ำท่าจีน | ด้านนอกคลองจินดา | 0.75 | 0.24 (ปกติ) |
| | ด้านในคลองจินดา | 0.75 | 0.23 (ปกติ) |
| แม่น้ำแม่กลอง | ปากคลองดำเนินสะดวก | 2.00 | 0.13 (ปกติ) |

ผลจัดสรรน้ำฤดูแล้งปี 2564/65 และผลการเพาะปลูกข้าวนาปรัง

ผลจัดสรรน้ำฤดูแล้งปี 2564/65 (ข้อมูล ณ วันที่ 28 เม.ย.65)

ทั้งประเทศ แผนจัดสรรน้ำ 22,280 ล้าน ลบ.ม. จัดสรรน้ำไปแล้ว 22,695 ล้าน ลบ.ม. (102%) ปริมาณน้ำเกินแผนที่ต้องจัดสรร 415 ล้าน ลบ.ม. (2%)

ลุ่มน้ำเจ้าพระยา แผนจัดสรรน้ำ 5,700 ล้าน ลบ.ม. จัดสรรน้ำไปแล้ว 6,270 ล้าน ลบ.ม. (110%) ปริมาณน้ำเกินแผนที่ต้องจัดสรร 570 ล้าน ลบ.ม. (10%)

ลุ่มน้ำแม่กลอง แผนจัดสรรน้ำ 5,500 ล้าน ลบ.ม. จัดสรรน้ำไปแล้ว 3,782 ล้าน ลบ.ม. (69%) คงเหลือปริมาณน้ำที่ต้องจัดสรรอีก 1,718 ล้าน ลบ.ม. (31%)

การเพาะปลูกข้าวนาปรัง ปี 2564/65 (ข้อมูล ณ วันที่ 27 เม.ย.65)

ทั้งประเทศ แผนเพาะปลูกข้าวนาปรัง 6.41 ล้านไร่ เพาะปลูกไปแล้ว 8.11 ล้านไร่ (126.38%) เกือบเกี่ยวแล้ว 5.22 ล้านไร่

ลุ่มน้ำเจ้าพระยา แผนเพาะปลูกข้าวนาปรัง 2.81 ล้านไร่ เพาะปลูกไปแล้ว 4.41 ล้านไร่ (156.75%) เกือบเกี่ยวแล้ว 3.51 ล้านไร่

ลุ่มน้ำแม่กลอง แผนเพาะปลูกข้าวนาปรัง 0.84 ล้านไร่ เพาะปลูกไปแล้ว 0.84 ล้านไร่ (100%) เกือบเกี่ยวแล้ว 0.13 ล้านไร่

ปริมาณน้ำ ใ้การ อ่างเก็บน้ำขนาดใหญ่และขนาดกลาง

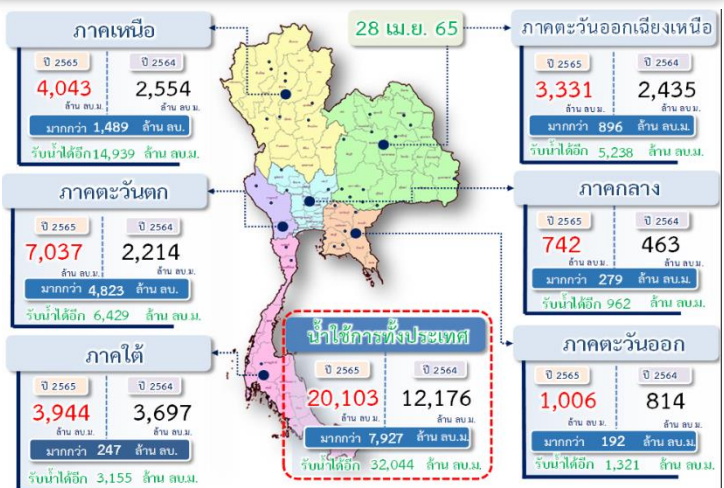

สถานการณ์น้ำ 4 เขื่อนหลักลุ่มเจ้าพระยา (ข้อมูล ณ วันที่ 29 เม.ย. 65)

สภาพน้ำในอ่างเก็บน้ำ ภูมิพล สิริกิตี แควน้อยฯ และป่าสักฯ วันที่ 29 เมษายน 2565

| อ่างเก็บน้ำ | ปริมาณน้ำในอ่าง | | ปริมาณน้ำใ้การได้ | | ปริมาณน้ำไหลลงอ่างฯ | | ปริมาณน้ำระบาย | | รับน้ำได้อีก |
|-----------------|-----------------|----------|-------------------|---------|---------------------|----------|----------------|----------|--------------|
| | ปริมาณน้ำ | % ความจุ | ปริมาณน้ำ | % ใ้การ | วันที่ | เมื่อวาน | วันที่ | เมื่อวาน | |
| ภูมิพล | 5,826 | 43 | 2,026 | 21 | 0.00 | 0.00 | 14.00 | 14.00 | 7,636 |
| สิริกิตี | 3,712 | 39 | 862 | 13 | 6.38 | 6.32 | 10.06 | 10.01 | 5,798 |
| ภูมิพล+สิริกิตี | 9,537 | 42 | 2,887 | 18 | 6.38 | 6.32 | 24.06 | 24.01 | 13,435 |
| แควน้อยฯ | 387 | 41 | 344 | 38 | 1.89 | 1.69 | 4.32 | 4.32 | 552 |
| ป่าสักชลสิทธิ์ | 339 | 35 | 336 | 35 | 1.50 | 0.00 | 4.33 | 4.32 | 621 |
| รวมทั้งหมด | 10,264 | 41 | 3,568 | 20 | 9.77 | 8.01 | 32.71 | 32.65 | 14,607 |

*หมายเหตุ : () คือ เกินความจุเก็บกักปกติ

(หน่วย : ล้าน ลบ.ม.)

โครงการจ้างแรงงานชลประทาน เพื่อช่วยเหลือเกษตรกร



(ประจำปีงบประมาณ พ.ศ. 2565) ข้อมูล ณ วันที่ 18 เม.ย.65

โครงการจ้างแรงงานชลประทาน เพื่อช่วยเหลือเกษตรกร ประจำปีงบประมาณ พ.ศ. 2565 รวมระยะเวลาการจ้างงาน 1-10 เดือน มีแผนการจ้างจำนวน 75,000 คน ปัจจุบันมีการจ้างแรงงานไปแล้ว จำนวน 70,113 คน คิดเป็นร้อยละ 93.48



กิจกรรมและการให้ความช่วยเหลือของกรมชลประทาน

- โครงการส่งน้ำและบำรุงรักษาลำน้ำชลประทาน สำนักงานชลประทานที่ 3 ร่วมกับส่วนเครื่องจักรกล ดำเนินการติดตั้งเครื่องสูบน้ำ ขนาด 12 นิ้ว จำนวน 1 เครื่อง และ ขนาด 8 นิ้ว จำนวน 1 เครื่อง สูบน้ำช่วยเหลือเพื่อการเกษตร ในพื้นที่โครงการบางระกำโมเดล บริเวณปากคลองระบายน้ำ DR.1-19L บ้านแม่ระหัน ต.บ้านกร่าง อ.เมือง จ.พิษณุโลก
- โครงการส่งน้ำและบำรุงรักษาชั้นสูตร สำนักงานชลประทานที่ 12 ลงพื้นที่ประชาสัมพันธ์สถานการณ์น้ำและแนวทางการบริหารจัดการน้ำในพื้นที่ลุ่มน้ำเจ้าพระยา ฤดูฝน ปี 2565 โดยมีเกษตรกรผู้ใช้น้ำคลองส่งน้ำ 2 สาย ในเขตพื้นที่ตำบลโพชนโก อำเภอบางระจัน จังหวัดสิงห์บุรี ร่วมรับฟังการประชาสัมพันธ์แนวทางการบริหารจัดการน้ำและพร้อมดำเนินการตามมาตรการ



สายด่วน
1460
ขอปรึกษา โทร. 02-669-2560



สามารถติดตามสถานการณ์น้ำได้ที่
<http://wmsc.rid.go.th/>

