

# รายงานสถานการณ์น้ำ

ศูนย์ปฏิบัติการน้ำอัจฉริยะ โทร. 02 669 2560 E-mail : wmsc.1460@gmail.com



วันจันทร์ที่ 3 กรกฎาคม 2566



## สภาพภูมิอากาศ และปริมาณฝน (วันที่ 3 ก.ค. 66 เวลา 06.00 น.)

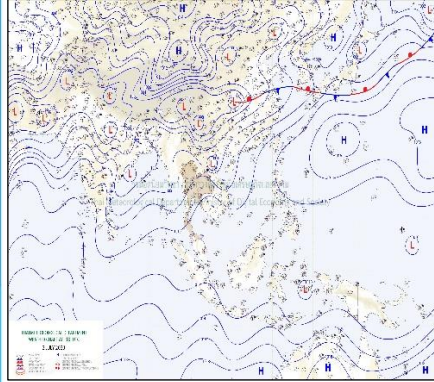

ประเทศไทยตอนบนยังคงมีฝนตกต่อเนื่องส่วนมากด้านรับมรสุม และมีฝนตกหนักบางแห่งในภาคเหนือ ภาคตะวันออกเฉียงเหนือ ภาคกลาง และภาคตะวันออก ส่วนภาคใต้มีฝนลดลง แต่ยังคงมีฝนฟ้าคะนองเกิดขึ้นได้บางพื้นที่ ทั้งนี้เนื่องจากมรสุมตะวันตกเฉียงใต้กำลังค่อนข้างแรงยังคงพัดปกคลุมทะเลอันดามัน ตอนบน และประเทศไทยตอนบน ประกอบกับมีหย่อมความกดอากาศต่ำปกคลุมประเทศเวียดนามตอนบน

ปริมาณฝนตก 24 ชั่วโมงที่ผ่านมา สูงสุด 3 ลำดับ ได้แก่ อ.สังขละบุรี จ.กาญจนบุรี 240.0 มม. อ.แม่ทะ จ.ลำปาง 155.0 มม. และ อ.ราชบุรี จ.ร้อยเอ็ด 119.2 มม.

แหล่งที่มา สำนักงานทรัพยากรน้ำแห่งชาติ (สทนช.)

## ปริมาณน้ำใช้การ อ่างเก็บน้ำขนาดใหญ่และขนาดกลาง

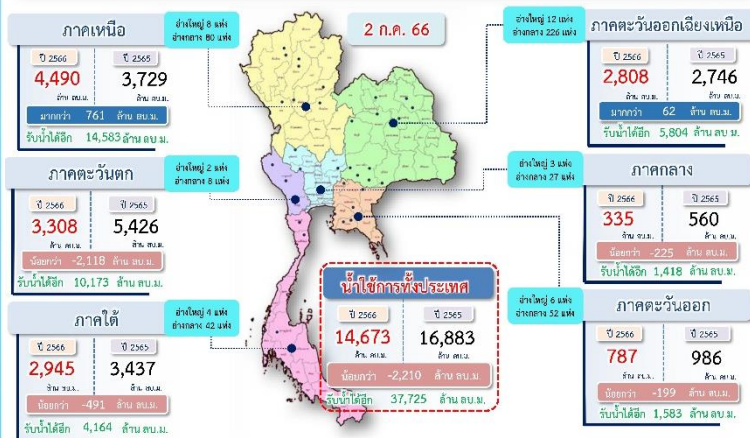

## สถานการณ์น้ำ 4 เขื่อนหลักลุ่มเจ้าพระยา (ข้อมูล ณ วันที่ 3 ก.ค. 66)

สภาพน้ำในอ่างเก็บน้ำ ภูมิพล สิริกิติ์ แควน้อยฯ และป่าสัก วันที่ 3 กรกฎาคม 2566

| อ่างเก็บน้ำ       | ปริมาณน้ำในอ่างฯ |           | ปริมาณน้ำใช้การได้ |           | ปริมาณน้ำไหลลงอ่างฯ |              | ปริมาณน้ำระบาย |              | รับน้ำได้     |
|-------------------|------------------|-----------|--------------------|-----------|---------------------|--------------|----------------|--------------|---------------|
|                   | ปริมาณน้ำ        | % ความจุ  | ปริมาณน้ำ          | % ใช้การ  | วันที่              | เมื่อวาน     | วันที่         | เมื่อวาน     |               |
| ภูมิพล            | 6,392            | 47        | 2,592              | 27        | 3.52                | 0.26         | 30.00          | 30.00        | 7,070         |
| สิริกิติ์         | 3,741            | 39        | 891                | 13        | 26.74               | 17.56        | 16.99          | 17.01        | 5,769         |
| ภูมิพล+สิริกิติ์  | 10,133           | 44        | 3,483              | 21        | 30.26               | 17.82        | 46.99          | 47.01        | 12,839        |
| แควน้อยฯ          | 166              | 18        | 123                | 14        | 0.69                | 1.29         | 2.16           | 2.16         | 773           |
| ป่าสักชลสิทธิ์    | 123              | 13        | 120                | 13        | 0.38                | 0.37         | 1.47           | 1.04         | 837           |
| <b>รวมทั้งหมด</b> | <b>10,422</b>    | <b>42</b> | <b>3,726</b>       | <b>21</b> | <b>31.33</b>        | <b>19.48</b> | <b>50.62</b>   | <b>50.21</b> | <b>14,449</b> |

หมายเหตุ: ( ) คือ เป็นความจุเก็บกักปกติ (หน่วย : ล้าน ลบ.ม.)

## โครงการจ้างแรงงานชลประทาน เพื่อช่วยเหลือเกษตรกร



(ประจำปีงบประมาณ พ.ศ. 2566) ข้อมูล ณ วันที่ 15 มิ.ย. 66

โครงการจ้างแรงงานชลประทาน เพื่อช่วยเหลือเกษตรกร ประจำปีงบประมาณ พ.ศ. 2566 รวมระยะเวลาการจ้างงาน 3-10 เดือน มีแผนการจ้างจำนวน 86,000 คน ปัจจุบันมีการจ้างแรงงานไปแล้ว จำนวน 82,059 คน คิดเป็นร้อยละ 95.42



## คุณภาพน้ำ (วันที่ 3 ก.ค. 66 เวลา 07.00 น.)

(หน่วย : กรัม/ลิตร)

| แม่น้ำ    | สถานีเฝ้าระวัง       | เกณฑ์เฝ้าระวัง                | ค่าความเค็ม   |
|-----------|----------------------|-------------------------------|---|
| เจ้าพระยา | ประปาสำแล จ.ปทุมธานี | 0.25                          | 0.18 (ปกติ)<br>วันที่ 2 ก.ค.66 ค่าความเค็มสูงสุด 0.22 |
|           | บางปะกง              | ปตร.หาดยาง (ควบคุมตลอดทั้งปี) | 1.00  |
| ท่าจีน    | ด้านนอกคลองจินดา     | 0.75                          | 0.33 (ปกติ)   |
|           | ด้านในคลองจินดา      | 0.75                          | 0.30 (ปกติ)   |
| แม่กลอง   | ปากคลองดำเนินสะดวก   | 2.00                          | 0.07 (ปกติ)   |

## ผลการจัดสรรน้ำฤดูฝนปี 2566 และผลการเพาะปลูกข้าวนาปี

### ผลจัดสรรน้ำฤดูฝน ปี 2566 (ข้อมูล ณ วันที่ 2 ก.ค.66)

ทั้งประเทศ แผนจัดสรรน้ำ 14,851 ล้าน ลบ.ม. จัดสรรน้ำไปแล้ว 7,193 ล้าน ลบ.ม. (48%)  
ลุ่มน้ำเจ้าพระยา แผนจัดสรรน้ำ 5,500 ล้าน ลบ.ม. จัดสรรน้ำไปแล้ว 3,095 ล้าน ลบ.ม. (56%)  
ลุ่มน้ำแม่กลอง แผนจัดสรรน้ำ 3,800 ล้าน ลบ.ม. จัดสรรน้ำไปแล้ว 40 ล้าน ลบ.ม. (1%)

### การเพาะปลูกข้าวนาปี (ข้อมูล ณ วันที่ 28 มิ.ย.66)

ทั้งประเทศ แผนเพาะปลูกข้าวนาปี 16.98 ล้านไร่ เพาะปลูกไปแล้ว 9.65 ล้านไร่ (57%)  
ลุ่มน้ำเจ้าพระยา แผนเพาะปลูกข้าวนาปี 8.05 ล้านไร่ เพาะปลูกไปแล้ว 6.10 ล้านไร่ (76%)  
ลุ่มน้ำแม่กลอง แผนเพาะปลูกข้าวนาปี 0.88 ล้านไร่ เพาะปลูกไปแล้ว 0.22 ล้านไร่ (25%)

## กิจกรรมและการให้ความช่วยเหลือของกรมชลประทาน

- โครงการชลประทานลำปาง สำนักงานชลประทานที่ 2 ดำเนินการขุดลอกลำเหมือง และกำจัดวัชพืชเศษขยะ บริเวณอ่างเก็บน้ำห้วยบ้านเก่า อ่างเก็บน้ำห้วยส้ม อ่างเก็บน้ำแม่วะ และอ่างเก็บน้ำห้วยแม่ค่อม อำเภอเมืองจังหวัดลำปาง เพื่อเตรียมความพร้อมสำหรับการส่งน้ำให้กับพื้นที่เพาะปลูกในช่วงฤดูฝนให้เป็นไปอย่างมีประสิทธิภาพ

- โครงการส่งน้ำและบำรุงรักษาลำน้ำนอง สำนักงานชลประทานที่ 8 ดำเนินการซ่อมแซมเครื่องกักบานระบาย บริเวณคลองส่งน้ำสายใหญ่ฝั่งขวา เขื่อนลำน้ำนอง กม.3+810 ตำบลโนนดินแดง อำเภอโนนดินแดง จังหวัดบุรีรัมย์ เพื่อเตรียมความพร้อมให้สามารถใช้งานได้อย่างมีประสิทธิภาพ

- โครงการชลประทานพัทลุง สำนักงานชลประทานที่ 16 ดำเนินการนำเครื่องจักรกลขุดลอกกำจัดวัชพืช และสิ่งกีดขวางทางน้ำ ณ บริเวณสระน้ำหลังเทศบาลตำบลนาท่อม ตำบลนาท่อม อำเภอเมืองพัทลุง จังหวัดพัทลุง เพื่อเพิ่มประสิทธิภาพในการระบายน้ำ



สามารถติดตามสถานการณ์น้ำได้ที่ <http://wmsc.rid.go.th/>

