

# รายงานสถานการณ์น้ำ

ศูนย์ปฏิบัติการน้ำอัจฉริยะ โทร. 02 669 2560 E-mail : wmsc.1460@gmail.com



วันพฤหัสบดีที่ 3 สิงหาคม 2566



## สภาพภูมิอากาศ และปริมาณฝน (วันที่ 3 ส.ค. 66 เวลา 06.00 น.)

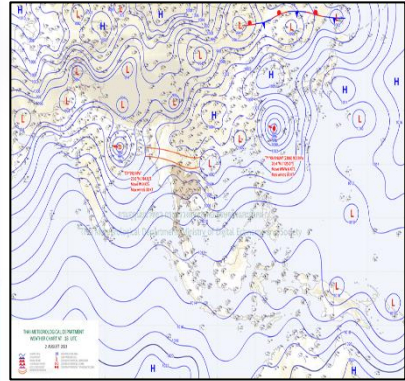

ประเทศไทยยังคงมีฝนตกต่อเนื่อง และมีฝนตกหนักบางแห่งบริเวณภาคเหนือ ภาคตะวันออกเฉียงเหนือ และภาคใต้ฝั่งตะวันตก โดยมีฝนตกหนักมากบางพื้นที่ในภาคตะวันออกเฉียงเหนือ ทั้งนี้เนื่องจากมรสุมตะวันตกเฉียงใต้ กำลังค่อนข้างแรงยังคงพัดปกคลุมทะเลอันดามัน ประเทศไทย และอ่าวไทย ประกอบกับร่องมรสุมกำลังปานกลางพาดผ่านตอนบนของภาคเหนือของประเทศไทย และประเทศลาว ตอนบนเข้าสู่หย่อมความกดอากาศต่ำบริเวณชายฝั่งประเทศเวียดนามตอนบนและอ่าวตังเกี๋ย

ปริมาณฝนตก 24 ชั่วโมงที่ผ่านมา สูงสุด 3 ลำดับ ได้แก่ อ.บึงคล้า จ.บึงกาฬ 137.6 มม. อ.ท่าสองยาง จ.ตาก 137.0 มม. และ อ.บ่อไร่ จ.ตราด 121.0 มม.

แหล่งที่มา สำนักงานทรัพยากรน้ำแห่งชาติ (สทนช.)

## ปริมาณน้ำใช้การ อ่างเก็บน้ำขนาดใหญ่และขนาดกลาง

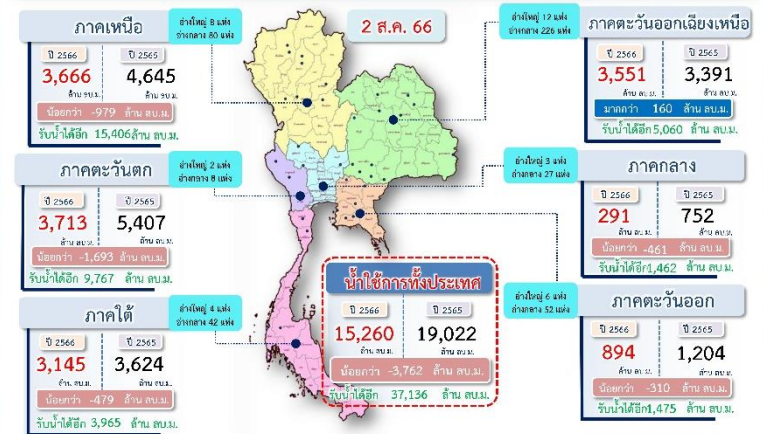

## สถานการณ์น้ำ 4 เขื่อนหลักกลุ่มเจ้าพระยา (ข้อมูล ณ วันที่ 3 ส.ค. 66)

สภาพน้ำในอ่างเก็บน้ำ กุฉินารายณ์ สิริภคิ์ แควน้อยฯ และป่าสักฯ วันที่ 3 สิงหาคม 2566

| อ่างเก็บน้ำ          | ปริมาณน้ำในอ่าง |          | ปริมาณน้ำใช้การได้ |          | ปริมาณน้ำไหลลงอ่างฯ |          | ปริมาณน้ำระบาย |          | รับน้ำได้อีก |
|----------------------|-----------------|----------|--------------------|----------|---------------------|----------|----------------|----------|--------------|
|                      | ปริมาณน้ำ       | % ความจุ | ปริมาณน้ำ          | % ใช้การ | วันนี้              | เมื่อวาน | วันนี้         | เมื่อวาน |              |
| กุฉินารายณ์          | 5,734           | 43       | 1,934              | 20       | 28.53               | 29.84    | 20.00          | 20.00    | 7,728        |
| สิริภคิ์             | 3,674           | 39       | 824                | 12       | 25.59               | 37.39    | 13.03          | 12.87    | 5,836        |
| กุฉินารายณ์+สิริภคิ์ | 9,407           | 41       | 2,757              | 17       | 54.12               | 67.23    | 33.03          | 32.87    | 13,565       |
| แควน้อยฯ             | 156             | 17       | 113                | 13       | 1.90                | 1.32     | 1.30           | 1.30     | 783          |
| ป่าสักชลสิทธิ์       | 104             | 11       | 101                | 11       | 0.00                | 0.34     | 1.04           | 1.04     | 856          |
| รวมทั้งหมด           | 9,667           | 39       | 2,971              | 16       | 56.02               | 68.89    | 35.36          | 35.21    | 15,204       |

\*หมายเหตุ: ( ) คือ ด้านความขุ่นเกินปกติ (หน่วย : ล้าน ลบ.ม.)

## โครงการจ้างแรงงานชลประทาน เพื่อช่วยเหลือเกษตรกร

(ประจำปีงบประมาณ พ.ศ. 2566) ข้อมูล ณ วันที่ 17 ก.ค. 66  
โครงการจ้างแรงงานชลประทาน เพื่อช่วยเหลือเกษตรกร ประจำปีงบประมาณ พ.ศ. 2566 รวมระยะเวลาการจ้างงาน 3-10 เดือน มีแผนการจ้างจำนวน 86,000 คน ปัจจุบันมีการจ้างแรงงานไปแล้ว จำนวน 87,530 คน คิดเป็นร้อยละ 101.78



## คุณภาพน้ำ (วันที่ 3 ส.ค. 66 เวลา 07.00 น.)

(หน่วย : กรัม/ลิตร)

| แม่น้ำ    | สถานีเฝ้าระวัง       | เกณฑ์เฝ้าระวัง | ค่าความเค็ม                                   |
|-----------|----------------------|----------------|-----------------------------------------------|
| เจ้าพระยา | ประปาสำแล จ.ปทุมธานี | 0.25           | 0.23 (ปกติ)<br>วันที่ 2 ส.ค.66 ค่าสูงสุด 0.24 |
|           | วัดบางคาง            | 1.00           | 0.08 (ปกติ)                                   |
| ท่าจีน    | ด้านนอกคลองจินดา     | 0.75           | 0.42 (ปกติ)                                   |
|           | ด้านในคลองจินดา      | 0.75           | 0.38 (ปกติ)                                   |
| แม่กลอง   | ปากคลองดำเนินสะดวก   | 2.00           | 0.19 (ปกติ)                                   |

## ผลการจัดสรรน้ำฤดูฝนปี 2566 และผลการเพาะปลูกข้าวนาปี

ผลจัดสรรน้ำฤดูฝน ปี 2566 (ข้อมูล ณ วันที่ 2 ส.ค.66)

ทั้งประเทศ แผนจัดสรรน้ำ 14,851 ล้าน ลบ.ม. จัดสรรน้ำไปแล้ว 10,409 ล้าน ลบ.ม. (70%)  
ลุ่มน้ำเจ้าพระยา แผนจัดสรรน้ำ 5,500 ล้าน ลบ.ม. จัดสรรน้ำไปแล้ว 4,454 ล้าน ลบ.ม. (81%)  
ลุ่มน้ำแม่กลอง แผนจัดสรรน้ำ 3,800 ล้าน ลบ.ม. จัดสรรน้ำไปแล้ว 624 ล้าน ลบ.ม. (16%)

## การเพาะปลูกข้าวนาปี (ข้อมูล ณ วันที่ 26 ก.ค.66)

ทั้งประเทศ แผนเพาะปลูกข้าวนาปี 16.98 ล้านไร่ เพาะปลูกไปแล้ว 13.19 ล้านไร่ (78%)  
ลุ่มน้ำเจ้าพระยา แผนเพาะปลูกข้าวนาปี 8.05 ล้านไร่ เพาะปลูกไปแล้ว 7.02 ล้านไร่ (87%)  
ลุ่มน้ำแม่กลอง แผนเพาะปลูกข้าวนาปี 0.88 ล้านไร่ เพาะปลูกไปแล้ว 0.27 ล้านไร่ (31%)

## กิจกรรมและการให้ความช่วยเหลือของกรมชลประทาน

- โครงการส่งน้ำและบำรุงรักษาเชิงรุก สำนักงานชลประทานที่ 10 ลงพื้นที่ติดตามสถานการณ์น้ำ บริเวณสถานีสูบน้ำบางพระครู บริเวณคลองบางพระครู อำเภอนครหลวง จังหวัดพระนครศรีอยุธยา เพื่อให้การบริหารจัดการน้ำมีประสิทธิภาพ และสอดคล้องกับสถานการณ์ปัจจุบัน
- โครงการส่งน้ำและบำรุงรักษาตอนเจดีย์ สำนักงานชลประทานที่ 12 ลงพื้นที่ติดตามสถานการณ์น้ำและการบริหารจัดการน้ำ บริเวณคลองมะขามเฒ่า - อุทอง เพื่อให้การบริหารจัดการน้ำและการให้ความช่วยเหลือเกษตรกรเป็นไปอย่างมีประสิทธิภาพ
- โครงการส่งน้ำและบำรุงรักษาปราณบุรี สำนักงานชลประทานที่ 14 ดำเนินการกำจัดวัชพืชและสิ่งกีดขวางทางน้ำบริเวณคลองข่อย 30 ซ้าย ตำบลไร่ใหม่ อำเภอสามร้อยยอด จังหวัดประจวบคีรีขันธ์ เพื่อเตรียมความพร้อมในการรับน้ำในช่วงฤดูฝน

