

รายงานสถานการณ์น้ำ

ศูนย์ปฏิบัติการน้ำอัจฉริยะ โทร. 02 669 2560 E-mail : wmsc.1460@gmail.com



วันจันทร์ที่ 4 กันยายน 2566



สภาพภูมิอากาศ และปริมาณฝน (วันที่ 4 ก.ย. 66 เวลา 06.00 น.)

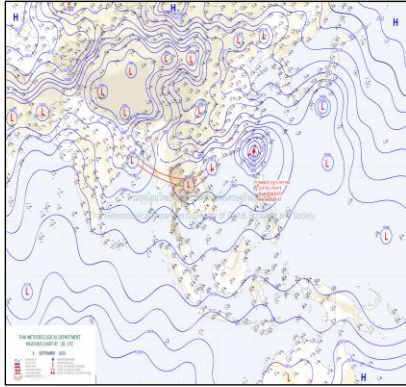

ร่องมรสุมกำลังแรงพาดผ่านภาคเหนือ และภาคตะวันออกเฉียงเหนือตอนบน เข้าสู่หย่อมความกดอากาศต่ำบริเวณอ่าวตังเกี๋ย ประกอบกับมรสุมตะวันตกเฉียงใต้กำลังค่อนข้างแรงยังคงพัดปกคลุมทะเลอันดามัน ประเทศไทย และอ่าวไทย ลักษณะเช่นนี้ทำให้มีฝนตกหนักบางแห่งในภาคเหนือ ภาคตะวันออกเฉียงเหนือ และภาคกลาง โดยมีฝนตกหนักมากบางพื้นที่ในภาคตะวันออก และภาคใต้

ปริมาณฝนตก 24 ชั่วโมงที่ผ่านมา สูงสุด 3 ลำดับ ได้แก่ อ.เมืองระนอง จ.ระนอง 223.4 มม. อ.เมืองพังงา จ.พังงา 189.5 มม. และ อ.กระบุรี จ.ระนอง 133.0 มม.

แหล่งที่มา สำนักงานทรัพยากรน้ำแห่งชาติ (สทนช.)

ปริมาณน้ำ ใช้น้ำ อ่างเก็บน้ำขนาดใหญ่และขนาดกลาง

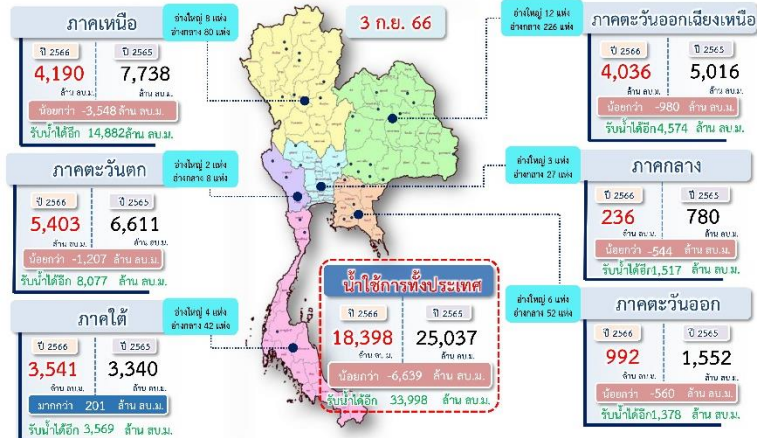

สถานการณ์น้ำ 4 เขื่อนหลักกลุ่มเจ้าพระยา (ข้อมูล ณ วันที่ 4 ก.ย. 66)

สภาพน้ำในอ่างเก็บน้ำ ภูมิพล สิริกิติ์ แควนน้อยฯ และป่าสักฯ วันที่ 4 กันยายน 2566

| อ่างเก็บน้ำ | ปริมาณน้ำในอ่างฯ | ปริมาณน้ำใช้การได้ | ปริมาณน้ำไหลลงอ่างฯ | ปริมาณน้ำระบาย | รับน้ำได้อีก | | | | |
|-------------------|------------------|--------------------|---------------------|----------------|--------------|--------------|--------------|--------------|---------------|
| | ปริมาณน้ำ | % ความจุ | ปริมาณน้ำ | รับน้ำ | เมื่อวาน | | | | |
| ภูมิพล | 5,448 | 40 | 1,648 | 17 | 28.52 | 18.92 | 17.00 | 20.00 | 8,014 |
| สิริกิติ์ | 4,474 | 47 | 1,624 | 24 | 15.84 | 17.42 | 10.01 | 9.84 | 5,036 |
| ภูมิพล+สิริกิติ์ | 9,922 | 43 | 3,272 | 20 | 44.36 | 36.34 | 27.01 | 29.84 | 13,050 |
| แควนน้อยฯ | 160 | 17 | 117 | 13 | 1.78 | 1.92 | 1.30 | 1.30 | 779 |
| ป่าสักชลสิทธิ์ | 72 | 7 | 69 | 7 | 4.51 | 2.83 | 1.04 | 1.04 | 888 |
| รวมทั้งหมด | 10,153 | 41 | 3,457 | 19 | 50.65 | 41.09 | 29.35 | 32.18 | 14,718 |

*หมายเหตุ: () คือ เติบความจุเทียบกับปกติ (หน่วย : ล้าน ลบ.ม.)

โครงการจ้างแรงงานชลประทาน เพื่อช่วยเหลือเกษตรกร



(ประจำปีงบประมาณ พ.ศ. 2566) ข้อมูล ณ วันที่ 18 ส.ค. 66

โครงการจ้างแรงงานชลประทาน เพื่อช่วยเหลือเกษตรกร ประจำปีงบประมาณ พ.ศ. 2566 รวมระยะเวลาการจ้างงาน 3-10 เดือน มีแผนการจ้างจำนวน 86,000 คน ปัจจุบันมีการจ้างแรงงานไปแล้ว จำนวน 93,361 คน คิดเป็นร้อยละ 108.56



คุณภาพน้ำ (วันที่ 4 ก.ย. 66 เวลา 07.00 น.)

(หน่วย : กรัม/ลิตร)

| แม่น้ำ | สถานีเฝ้าระวัง | เกณฑ์เฝ้าระวัง | ค่าความเค็ม |
|-----------|----------------------|----------------|---|
| เจ้าพระยา | ประปาสำแล จ.ปทุมธานี | 0.25 | 0.21 (ปกติ) วันที่ 3 ก.ย.66 ค่าสูงสุด 0.24 |
| | วัดบางคาง | 1.00 | 0.03 (ปกติ) |
| ท่าจีน | ด้านนอกคลองจินดา | 0.75 | 0.26 (ปกติ) |
| | ด้านในคลองจินดา | 0.75 | 0.23 (ปกติ) |
| แม่กลอง | ปากคลองดำเนินสะดวก | 2.00 | 0.18 (ปกติ) |

ผลการจัดสรรน้ำฤดูฝนปี 2566 และผลการเพาะปลูกข้าวนปี

▶ ผลจัดสรรน้ำฤดูฝน ปี 2566 (ข้อมูล ณ วันที่ 3 ก.ย.66)

ทั้งประเทศ แผนจัดสรรน้ำ 14,851 ล้าน ลบ.ม. จัดสรรน้ำไปแล้ว 14,127 ล้าน ลบ.ม. (95%)
 กลุ่มน้ำเจ้าพระยา แผนจัดสรรน้ำ 5,500 ล้าน ลบ.ม. จัดสรรน้ำไปแล้ว 5,676 ล้าน ลบ.ม. (103%)
 กลุ่มน้ำแม่กลอง แผนจัดสรรน้ำ 3,800 ล้าน ลบ.ม. จัดสรรน้ำไปแล้ว 1,306 ล้าน ลบ.ม. (34%)

▶ การเพาะปลูกข้าวนปี (ข้อมูล ณ วันที่ 30 ส.ค.66)

ทั้งประเทศ แผนเพาะปลูกข้าวนปี 16.98 ล้านไร่ เพาะปลูกไปแล้ว 14.96 ล้านไร่ (88%)
 กลุ่มน้ำเจ้าพระยา แผนเพาะปลูกข้าวนปี 8.05 ล้านไร่ เพาะปลูกไปแล้ว 7.49 ล้านไร่ (93%)
 กลุ่มน้ำแม่กลอง แผนเพาะปลูกข้าวนปี 0.88 ล้านไร่ เพาะปลูกไปแล้ว 0.71 ล้านไร่ (80%)

กิจกรรมและการให้ความช่วยเหลือของกรมชลประทาน

- โครงการส่งน้ำและบำรุงรักษายมนาน สำนักงานชลประทานที่ 3 ดำเนินการกำจัดวัชพืชกีดขวางทางน้ำ บริเวณทอระบายน้ำคลองวังผึ้ง หมู่ 5 บ้านห้วยชัน ตำบลท่านางงาม อำเภอบางระกำ จังหวัดพิษณุโลก เพื่อการบริหารจัดการน้ำเป็นไปอย่างมีประสิทธิภาพ
- ส่วนเครื่องจักรกล สำนักงานชลประทานที่ 6 ดำเนินการติดตั้งเครื่องสูบน้ำจำนวน 1 เครื่อง บริเวณบ้านโพนเพ็ก หมู่ที่ 8 ตำบลภูเวียง อำเภอกุเวียง จังหวัดขอนแก่น เพื่อบรรเทาความเดือดร้อนของประชาชนให้มีน้ำใช้เพื่ออุปโภคและบริโภค
- โครงการชลประทานพัทลุง สำนักงานชลประทานที่ 16 ดำเนินการขุดลอกตะกอนดินและสิ่งกีดขวางทางน้ำ บริเวณเหนือประตูระบายน้ำคลองนาท่อม ตำบลอ่างทอง อำเภอสรีนครินทร์ จังหวัดพัทลุง เพื่อเพิ่มประสิทธิภาพในการส่งน้ำและระบายน้ำให้แก่เกษตรกรในพื้นที่



สามารถติดตามสถานการณ์น้ำได้ที่ <http://wmsc.rid.go.th/>

