

รายงานสถานการณ์น้ำฉบับผู้บริหาร



ศูนย์ปฏิบัติการน้ำอัจฉริยะ โทร. 02 669 2560 E-mail : wmsc.1460@gmail.com

วันพุธที่ 5 มกราคม 2565

สภาพภูมิอากาศ และปริมาณฝน (วันที่ 5 ม.ค. 65 เวลา 06.00 น.)

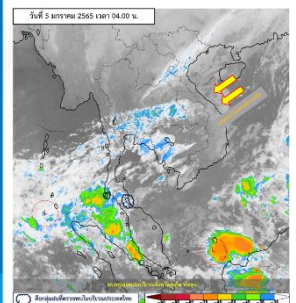

บริเวณความกดอากาศสูงหรือมวลอากาศเย็นที่ปกคลุมประเทศไทยตอนบนมีกำลังปานกลาง แต่ยังคงทำให้บริเวณภาคเหนือมีอากาศเย็นถึงหนาว ส่วนภาคตะวันออกเฉียงเหนือ ภาคกลางและภาคตะวันออกมีอากาศเย็นในตอนเช้า สำหรับมรสุมตะวันออกเฉียงเหนือที่พัดปกคลุมอ่าวไทยและภาคใต้มีกำลังอ่อนลง ทำให้ภาคใต้ตอนล่างมีฝนบางแห่ง ปริมาณฝนตก 24 ชั่วโมงที่ผ่านมา สูงสุด 3 ลำดับ ได้แก่ อ.พรหมคีรี จ.นครศรีธรรมราช 35.5 มม. อ.สิงหนคร จ.สงขลา 31.6 มม. อ.นบพิตำ จ.นครศรีธรรมราช 31.5 มม.

หมายเหตุ แหล่งที่มาสำนักงานทรัพยากรน้ำแห่งชาติ (สทนช.)

ปริมาณน้ำ ใ้การ อ่างเก็บน้ำขนาดใหญ่และขนาดกลาง

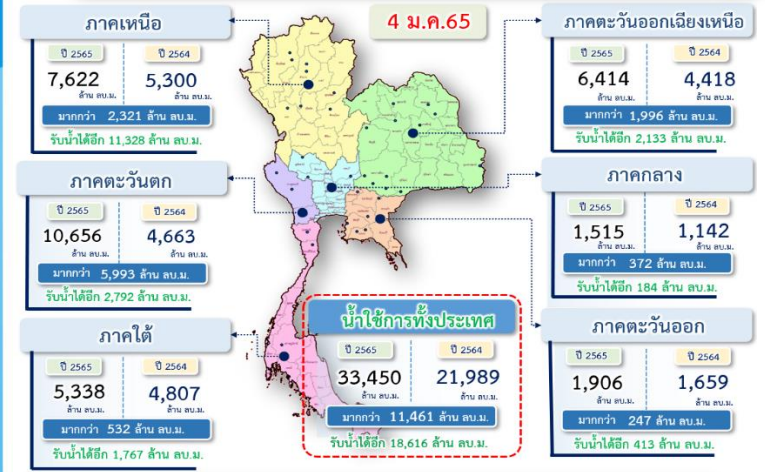

สถานการณ์น้ำ 4 เขื่อนหลักกลุ่มเจ้าพระยา (ข้อมูล ณ วันที่ 5 ม.ค. 65)

สภาพน้ำในอ่างเก็บน้ำ ภูมิพล สิริกิติ์ แควน้อยฯ และป่าสักฯ วันที่ 5 มกราคม 2565

อ่างเก็บน้ำ	ปริมาณน้ำในอ่างฯ		ปริมาณน้ำใ้การได้		ปริมาณน้ำไหลลงอ่างฯ		ปริมาณน้ำระบาย		รับน้ำได้อีก
	ปริมาณน้ำ	% ความจุ	ปริมาณน้ำ	% ใ้การ	วันนี้	เมื่อวาน	วันนี้	เมื่อวาน	
ภูมิพล	7,891	59	4,091	42	1.72	1.45	20.00	20.00	5,571
สิริกิติ์	4,359	46	1,509	23	1.20	2.99	7.49	7.56	5,151
ภูมิพล+สิริกิติ์	12,251	53	5,601	34	2.92	4.44	27.49	27.56	10,721
แควน้อยฯ	847	90	804	90	0.04	0.46	3.02	3.02	92
ป่าสักชลสิทธิ์	832	87	829	87	0.00	0.53	3.53	3.48	128
รวมทั้งหมด	13,930	56	7,234	40	2.96	5.43	34.04	34.06	10,941

*หมายเหตุ: () คือ เส้นความจุเก็บกักปกติ (หน่วย : ล้าน ลบ.ม.)

ผลจัดสรรน้ำฤดูแล้งปี 2564/65 และผลการเพาะปลูกข้าวนาปรัง

ผลจัดสรรน้ำฤดูแล้งปี 2564/65 (ข้อมูล ณ วันที่ 4 ม.ค.65)

ทั้งประเทศ แผนจัดสรรน้ำ 22,280 ล้าน ลบ.ม. จัดสรรน้ำไปแล้ว 7,454 ล้าน ลบ.ม. (33%) คงเหลือปริมาณน้ำที่ต้องจัดสรรอีก 14,826 ล้าน ลบ.ม. (67%)
 กลุ่มน้ำเจ้าพระยา แผนจัดสรรน้ำ 5,700 ล้าน ลบ.ม. จัดสรรน้ำไปแล้ว 1,763 ล้าน ลบ.ม. (31%) คงเหลือปริมาณน้ำที่ต้องจัดสรรอีก 3,937 ล้าน ลบ.ม. (69%)

การเพาะปลูกข้าวนาปรัง ปี 2564/65 (ข้อมูล ณ วันที่ 29 ธ.ค.64)

ทั้งประเทศ แผนเพาะปลูกข้าวนาปรัง 6.41 ล้านไร่ เพาะปลูกไปแล้ว 3.59 ล้านไร่ (56%)
 กลุ่มน้ำเจ้าพระยา แผนเพาะปลูกข้าวนาปรัง 2.81 ล้านไร่ เพาะปลูกไปแล้ว 2.51 ล้านไร่ (89%)

คุณภาพน้ำ (วันที่ 5 ม.ค.65 เวลา 06.00 น.)

(หน่วย : กรัม/ลิตร)

แม่น้ำ	สถานีเฝ้าระวัง	เกณฑ์เฝ้าระวัง	ค่าความเค็ม
แม่น้ำเจ้าพระยา	ประปาสำแล จ.ปทุมธานี	0.25	0.25 (เฝ้าระวัง)
แม่น้ำบางปะกง	วัดบางคาง	2.00	0.06 (ปกติ)
แม่น้ำท่าจีน	ด้านนอกคลองจินดา	0.75	0.37 (ปกติ)
	ด้านในคลองจินดา	0.75	0.33 (ปกติ)
แม่น้ำแม่กลอง	ปากคลองดำเนินสะดวก	2.00	0.18 (ปกติ)

กิจกรรมและการให้ความช่วยเหลือของกรมชลประทาน

- สำนักงานชลประทานที่ 10 ลงพื้นที่รับฟังปัญหาจากเกษตรกรเพื่อหาแนวทางการแก้ไขปัญหากล้าเลี้ยงน้ำเข้าสู่พื้นที่เพาะปลูกพืชฤดูแล้ง ปี 2564/2565 ในพื้นที่โครงการส่งน้ำและบำรุงรักษาเริงราง บริเวณ คลอง 24 ขวา ตำบลสร้างโคก อำเภอบ้านหมอ จังหวัดสระบุรี และในพื้นที่โครงการส่งน้ำและบำรุงรักษาโคกเกาะเทียม บริเวณคลอง 18 ขวา ณ สำนักงานชลประทานที่ 10 ตำบลเขาพระงาม อำเภอเมือง จังหวัดลพบุรี
- โครงการส่งน้ำและบำรุงรักษาพระยาบรรลือ สำนักงานชลประทานที่ 11 ลงพื้นที่ดำเนินการกำจัดวัชพืชและผักตบชวา บริเวณ ปตร.บางบัวทอง หมู่ที่ 1 ตำบลบางรักพัฒนา อำเภอบางบัวทอง จังหวัดนนทบุรี เพื่อแก้ไขปัญหาความเดือดร้อนเรื่องน้ำให้กับประชาชน และเพื่อเพิ่มประสิทธิภาพการส่งน้ำและการระบายน้ำมากยิ่งขึ้น
- โครงการส่งน้ำและบำรุงรักษาพระพิมล สำนักงานชลประทานที่ 11 นำเรือนวัตกรรมดำเนินการกำจัดวัชพืชและสิ่งกีดขวางทางน้ำ บริเวณคลองพระพิมล ตำบลบางเลน อำเภอบางเลน จังหวัดนครปฐม เพื่อเพิ่มประสิทธิภาพในการส่งน้ำและการระบายน้ำให้ดียิ่งขึ้น



โครงการจ้างแรงงานชลประทาน เพื่อช่วยเหลือเกษตรกร

(ประจำปีงบประมาณ พ.ศ. 2565) ข้อมูล ณ วันที่ 16 ธ.ค.64

โครงการจ้างแรงงานชลประทาน เพื่อช่วยเหลือเกษตรกร ประจำปีงบประมาณ พ.ศ. 2565 รวมระยะเวลาการจ้างงาน 1-10 เดือน มีแผนการจ้างจำนวน 75,000 คน ปัจจุบันมีการจ้างแรงงานไปแล้ว จำนวน 8,131 คน คิดเป็นร้อยละ 10.84

