

รายงานสถานการณ์น้ำ

ศูนย์ปฏิบัติการน้ำอัจฉริยะ โทร. 02 669 2560 E-mail : wmsc.1460@gmail.com



วันพุธที่ 6 กันยายน 2566



สภาพภูมิอากาศ และปริมาณฝน (วันที่ 6 ก.ย. 66 เวลา 06.00 น.)

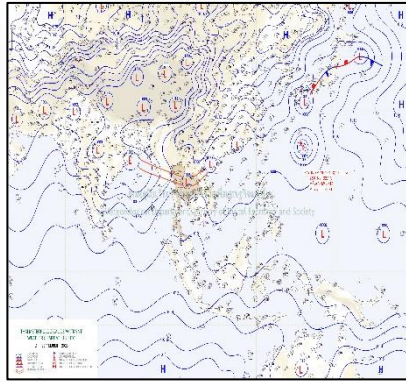

ประเทศไทยยังคงมีฝนฟ้าคะนองเกิดขึ้นได้ และมีฝนตกหนักบางแห่งในภาคเหนือ ภาคตะวันออกเฉียงเหนือ และภาคตะวันออก ทั้งนี้เนื่องจากร่องมรสุมกำลังแรงเลื่อนขึ้นไปพาดผ่านภาคเหนือ และภาคตะวันออกเฉียงเหนือตอนบน เข้าสู่หย่อมความกดอากาศต่ำบริเวณอ่าวตังเกี๋ย ประกอบกับมรสุมตะวันตกเฉียงใต้กำลังค่อนข้างแรงที่พัดปกคลุมทะเลอันดามัน ภาคกลาง ภาคตะวันออก ภาคใต้ และอ่าวไทย เริ่มมีกำลังอ่อนลง

ปริมาณฝนตก 24 ชั่วโมงที่ผ่านมา สูงสุด 3 ลำดับ ได้แก่ อ.ท่าปลา จ.อุตรดิตถ์ 202.5 มม. อนน่าน้อย จ.น่าน 150.5 มม. และ นครไทย จ.พิษณุโลก 145.5 มม.

แหล่งที่มา สำนักงานทรัพยากรน้ำแห่งชาติ (สทนช.)

ปริมาณน้ำใช้การ อ่างเก็บน้ำขนาดใหญ่และขนาดกลาง

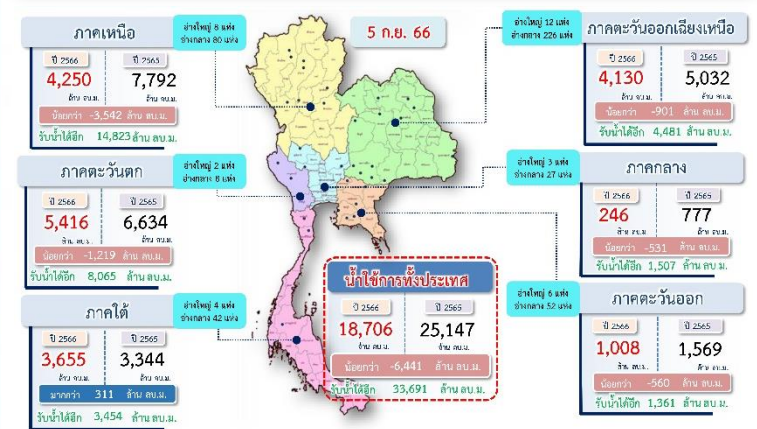

สถานการณ์น้ำ 4 เขื่อนหลักกลุ่มเจ้าพระยา (ข้อมูล ณ วันที่ 6 ก.ย. 66)

สภาพน้ำในอ่างเก็บน้ำ ภูมิพล สิริกิติ์ แควน้อยฯ และป่าสักฯ วันที่ 6 กันยายน 2566

อ่างเก็บน้ำ	ปริมาณน้ำในอ่าง		ปริมาณน้ำใช้การได้		ปริมาณน้ำไหลลงอ่าง		ปริมาณน้ำระบาย		รับน้ำได้
	ปริมาณน้ำ	% ความจุ	ปริมาณน้ำ	% ใช้การ	วันนี้	เมื่อวาน	วันนี้	เมื่อวาน	
ภูมิพล	5,491	41	1,691	18	34.01	44.61	17.00	17.00	7,971
สิริกิติ์	4,488	47	1,638	25	19.42	15.21	10.07	9.38	5,022
ภูมิพล+สิริกิติ์	9,980	43	3,330	20	53.43	59.82	27.07	26.38	12,992
แควน้อยฯ	162	17	119	13	2.80	2.35	1.30	1.30	777
ป่าสักชลสิทธิ์	74	8	71	7	1.58	2.83	1.05	1.05	886
รวมทั้งหมด	10,216	41	3,520	19	57.80	65.00	29.41	28.72	14,655

*หมายเหตุ: () คือ ปริมาณเก็บกักในถังเก็บน้ำ

(หน่วย : ล้าน ลบ.ม.)

โครงการจ้างแรงงานชลประทาน เพื่อช่วยเหลือเกษตรกร



(ประจำปีงบประมาณ พ.ศ. 2566) ข้อมูล ณ วันที่ 18 ส.ค. 66

โครงการจ้างแรงงานชลประทาน เพื่อช่วยเหลือเกษตรกร ประจำปีงบประมาณ พ.ศ. 2566 รวมระยะเวลาการจ้างงาน 3-10 เดือน มีแผนการจ้างจำนวน 86,000 คน ปัจจุบันมีการจ้างแรงงานไปแล้ว จำนวน 93,361 คน คิดเป็นร้อยละ 108.56



คุณภาพน้ำ (วันที่ 6 ก.ย. 66 เวลา 07.00 น.)

(หน่วย : กรัม/ลิตร)

แม่น้ำ	สถานีเฝ้าระวัง	เกณฑ์เฝ้าระวัง	ค่าความเค็ม
เจ้าพระยา	ประปาสำแล จ.ปทุมธานี	0.25	0.21 (ปกติ) วันที่ 5 ก.ย.66 ค่าสูงสุด 0.26
	วัดบางคาง	1.00	0.04 (ปกติ)
ท่าจีน	ด้านนอกคลองจินดา	0.75	0.26 (ปกติ)
	ด้านในคลองจินดา	0.75	0.23 (ปกติ)
แม่กลอง	ปากคลองดำเนินสะดวก	2.00	0.18 (ปกติ)

ผลการจัดสรรน้ำฤดูฝนปี 2566 และผลการเพาะปลูกข้าวนาปี

ผลจัดสรรน้ำฤดูฝน ปี 2566 (ข้อมูล ณ วันที่ 5 ก.ย.66)

ทั้งประเทศ แผนจัดสรรน้ำ 14,851 ล้าน ลบ.ม. จัดสรรน้ำไปแล้ว 14,349 ล้าน ลบ.ม. (97%)
 กลุ่มน้ำเจ้าพระยา แผนจัดสรรน้ำ 5,500 ล้าน ลบ.ม. จัดสรรน้ำไปแล้ว 5,734 ล้าน ลบ.ม. (104%)
 กลุ่มน้ำแม่กลอง แผนจัดสรรน้ำ 3,800 ล้าน ลบ.ม. จัดสรรน้ำไปแล้ว 1,356 ล้าน ลบ.ม. (36%)

การเพาะปลูกข้าวนาปี (ข้อมูล ณ วันที่ 30 ส.ค.66)

ทั้งประเทศ แผนเพาะปลูกข้าวนาปี 16.98 ล้านไร่ เพาะปลูกไปแล้ว 14.96 ล้านไร่ (88%)
 กลุ่มน้ำเจ้าพระยา แผนเพาะปลูกข้าวนาปี 8.05 ล้านไร่ เพาะปลูกไปแล้ว 7.49 ล้านไร่ (93%)
 กลุ่มน้ำแม่กลอง แผนเพาะปลูกข้าวนาปี 0.88 ล้านไร่ เพาะปลูกไปแล้ว 0.71 ล้านไร่ (80%)

กิจกรรมและการให้ความช่วยเหลือของกรมชลประทาน

- โครงการชลประทานพิจิตร สำนักงานชลประทานที่ 4 ดำเนินการกำจัดวัชพืชบริเวณประตูระบายน้ำบ้านบุง ตำบลบ้านบุง อำเภอเมือง จังหวัดพิจิตร เพื่อเป็นการปรับภูมิทัศน์โดยรอบให้สะอาด และได้ดำเนินการตามแนวทางการบริหารจัดการน้ำ ตาม 12 มาตรการรับมือฤดูฝน
- โครงการส่งน้ำและบำรุงรักษาวังสิตใต้ สำนักงานชลประทานที่ 11 ดำเนินการกำจัดวัชพืชในคลองทกวาสายล่าง บริเวณพื้นที่ ตำบลลำไทร อำเภอลำลูกกา จังหวัดปทุมธานี เพื่อเพิ่มประสิทธิภาพในการระบายน้ำในช่วงน้ำหลาก
- โครงการส่งน้ำและบำรุงรักษาแก่งกระจาน สำนักงานชลประทานที่ 14 ดำเนินการสนับสนุนรถบรรทุกน้ำ จำนวน 5 คัน ความจุ 30,000 ลิตร ในพื้นที่ หมู่ที่ 4 บ้านหนองหญ้าปล้อง ตำบลหนองหญ้าปล้อง อำเภอหนองหญ้าปล้อง จังหวัดเพชรบุรี เพื่อช่วยเหลือเกษตรกร ที่ได้รับความเดือดร้อนจากภัยแล้ง



สามารถติดตามสถานการณ์น้ำได้ที่ <http://wmsc.rid.go.th/>

