

# รายงานสถานการณ์น้ำ

ศูนย์ปฏิบัติการน้ำอัจฉริยะ โทร. 02 669 2560 E-mail : wmsc.1460@gmail.com



วันอาทิตย์ที่ 7 พฤษภาคม 2566



## สภาพภูมิอากาศ และปริมาณฝน (วันที่ 7 พ.ค. 66 เวลา 06.00 น.)

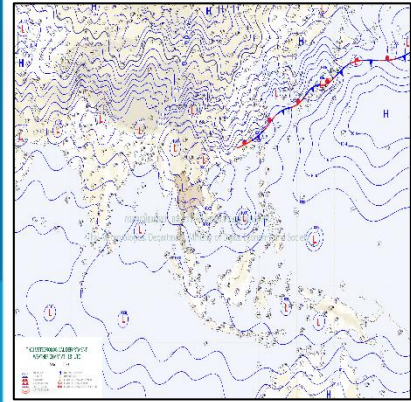

ประเทศไทยมีอากาศร้อนโดยทั่วไป กับมีฟ้าหลัวในตอนกลางวัน และมีอากาศร้อนจัดหลายพื้นที่บริเวณประเทศไทยตอนบน ทั้งนี้เนื่องจากความกดอากาศต่ำเนื่องจากความร้อนปกคลุมประเทศไทยตอนบน ในขณะที่ลมตะวันตกเฉียงใต้พัดปกคลุมประเทศไทยตอนบน ทำให้บริเวณดังกล่าวมีฝนฟ้าคะนองและลมกระโชกแรงเกิดขึ้นได้บางพื้นที่ สำหรับลมตะวันตกและลมตะวันตกเฉียงใต้พัดปกคลุมทะเลอันดามัน ภาคใต้ และอ่าวไทย ทำให้ภาคใต้ยังคงมีฝนฟ้าคะนองเกิดขึ้น

ปริมาณฝนตก 24 ชั่วโมงที่ผ่านมา สูงสุด 3 ลำดับ ได้แก่ อู่ทอง จ.นครศรีธรรมราช 99.2 มม. อ.สุคิริน จ.นราธิวาส 51.0 มม. และ อ.เมืองตรัง จ.ตรัง 45.4 มม.

แหล่งที่มา สำนักงานทรัพยากรน้ำแห่งชาติ (สทนช.)

## ปริมาณน้ำใช้การ อ่างเก็บน้ำขนาดใหญ่และขนาดกลาง

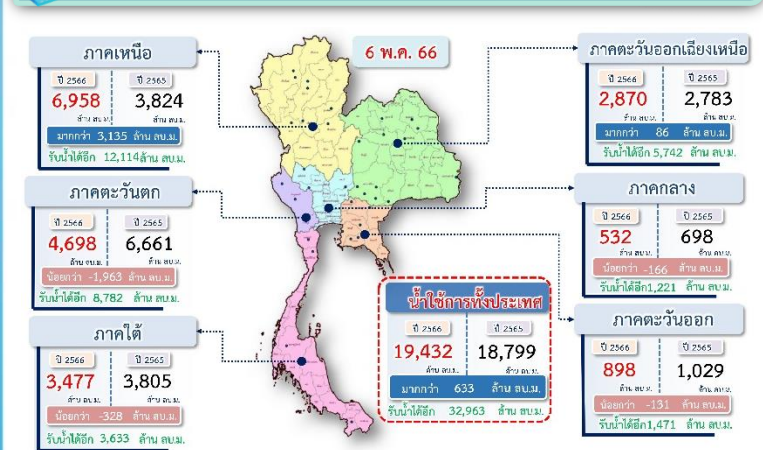

## สถานการณ์น้ำ 4 เขื่อนหลักกลุ่มเจ้าพระยา (ข้อมูล ณ วันที่ 7 พ.ค. 66)

สถานการณ์น้ำอ่างเก็บน้ำ ภูมิพล สิริกิติ์ แควน้อยฯ และป่าสักฯ วันที่ 7 พฤษภาคม 2566

อ่างเก็บน้ำ	ปริมาณน้ำในอ่างฯ		ปริมาณน้ำใช้การได้		ปริมาณน้ำไหลลงอ่างฯ		ปริมาณน้ำระบาย		รับน้ำได้อีก
	ปริมาณน้ำ	% ความจุ	ปริมาณน้ำ	% ใช้การ	วันนี้	เมื่อวาน	วันนี้	เมื่อวาน	
ภูมิพล	8,051	60	4,251	44	0.00	0.50	28.00	28.00	5,411
สิริกิติ์	4,380	46	1,530	23	2.36	2.33	16.99	16.99	5,130
ภูมิพล+สิริกิติ์	12,430	54	5,780	35	2.36	2.83	44.99	44.99	10,542
แควน้อยฯ	268	29	225	25	0.00	0.00	3.46	3.46	671
ป่าสักชลสิทธิ์	210	22	207	22	0.00	0.00	3.05	3.03	750
รวมทั้งหมด	12,908	52	6,212	34	2.36	2.83	51.50	51.48	11,963

\*หมายเหตุ : ( ) คือ ค่าความจุเก็บกักปกติ (หน่วย : ล้าน ลบ.ม.)

## โครงการจ้างแรงงานชลประทาน เพื่อช่วยเหลือเกษตรกร

(ประจำปีงบประมาณ พ.ศ. 2566) ข้อมูล ณ วันที่ 18 เม.ย. 66

โครงการจ้างแรงงานชลประทาน เพื่อช่วยเหลือเกษตรกร ประจำปีงบประมาณ พ.ศ. 2566 รวมระยะเวลาการจ้างงาน 3-10 เดือน มีแผนการจ้างจำนวน 86,000 คน ปัจจุบันมีการจ้างแรงงานไปแล้ว จำนวน 72,922 คน คิดเป็นร้อยละ 84.79



## คุณภาพน้ำ (วันที่ 7 พ.ค. 66 เวลา 07.00 น.)

(หน่วย : กรัม/ลิตร)

แม่น้ำ	สถานีเฝ้าระวัง	เกณฑ์เฝ้าระวัง	ค่าความเค็ม
เจ้าพระยา	ประปาสำแล จ.ปทุมธานี	0.25	0.15 (ปกติ)
บางปะกง	วัดบางแตน	1.00	0.12 (ปกติ)
ท่าจีน	ด้านนอกคลองจินดา	0.75	0.24 (ปกติ)
	ด้านในคลองจินดา	0.75	0.23 (ปกติ)
แม่กลอง	ปากคลองดำเนินสะดวก	2.00	0.16 (ปกติ)

## ผลการจัดสรรน้ำฤดูฝนปี 2566 และผลการจัดสรรน้ำฤดูแล้ง ปี 2565/66

### ผลจัดสรรน้ำฤดูฝน ปี 2566 (ข้อมูล ณ วันที่ 6 พ.ค.66)

ทั้งประเทศ แผนจัดสรรน้ำ 14,851 ล้าน ลบ.ม. จัดสรรน้ำไปแล้ว 783 ล้าน ลบ.ม. (6%) แผนเพาะปลูกข้าวนาปี (3 พ.ค.66) 16.97 ล้านไร่ เพาะปลูกไปแล้ว 0.33 ล้านไร่ (2%)

ลุ่มน้ำเจ้าพระยา แผนจัดสรรน้ำ 5,500 ล้าน ลบ.ม. จัดสรรน้ำไปแล้ว 315 ล้าน ลบ.ม. (6%) แผนเพาะปลูกข้าวนาปี (3 พ.ค.66) 8.05 ล้านไร่ เพาะปลูกไปแล้ว 0.33 ล้านไร่ (4%)

### ผลการจัดสรรน้ำฤดูแล้ง ปี 2565/66 (ข้อมูล ณ วันที่ 6 พ.ค.66)

ลุ่มน้ำแม่กลอง แผนจัดสรรน้ำ 5,500 ล้าน ลบ.ม. จัดสรรน้ำไปแล้ว 3,648 ล้าน ลบ.ม. (67%) แผนเพาะปลูกข้าวนาปรัง (3 พ.ค.66) 0.84 ล้านไร่ เพาะปลูกไปแล้ว 0.82 ล้านไร่ (98%)

## กิจกรรมและการให้ความช่วยเหลือของกรมชลประทาน

- โครงการส่งน้ำและบำรุงรักษาทำบัว สำนักงานชลประทานที่ 3 ดำเนินการกำจัดวัชพืชคลองส่งน้ำสาย ซี 93 ตั้งแต่ กม.2+520 ถึง กม.3+220 ฝั่งซ้าย บริเวณหมู่ 2 ตำบลวังสำโรง อำเภอดงพวนหิน จังหวัดพิจิตร เพื่อให้การส่งน้ำมีประสิทธิภาพมากขึ้น และแก้ไขปัญหาหน้าเฝ้าเสีย
- โครงการส่งน้ำและบำรุงรักษาน้ำอูน สำนักงานชลประทานที่ 5 ดำเนินการตรวจสอบความพร้อมใช้งานของอาคารชลประทาน บริเวณตำบลพรหมณา และตำบลพอกน้อย อำเภอพรหมานิคม จังหวัดสกลนคร เพื่อเตรียมความพร้อมรับมือสถานการณ์อุทกภัย ปี 2566
- โครงการส่งน้ำและบำรุงรักษาพระพิมล สำนักงานชลประทานที่ 11 ดำเนินการนำแบคทีเรียและไส้เดือนฝอยที่เก็บวัชพืชผักตบชวา บริเวณคลองพระพิมล ต.ไทรน้อย อ.ไทรน้อย จ.นนทบุรี เพื่อเร่งแก้ไขปัญหาคความเค็มร้อนของประชาชนในพื้นที่ เพิ่มประสิทธิภาพในการระบายน้ำ และแก้ไขปัญหาหน้าเฝ้าเสีย

