

รายงานสถานการณ์น้ำ

ศูนย์ปฏิบัติการน้ำอัจฉริยะ โทร. 02 669 2560 E-mail : wmsc.1460@gmail.com



วันพุธที่ 7 มิถุนายน 2566



สภาพภูมิอากาศ และปริมาณฝน (วันที่ 7 มิ.ย. 66 เวลา 06.00 น.)

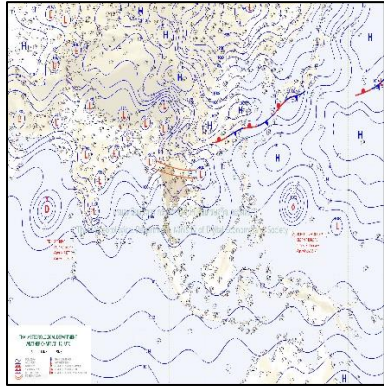

ร่องมรสุมพาดผ่านประเทศเมียนมา ภาคเหนือ และภาคตะวันออกเฉียงเหนือตอนบน เข้าสู่หย่อมความกดอากาศต่ำ บริเวณอ่าวตังเกี๋ย ประเทศจีนตอนใต้ ในขณะที่มีหย่อมความกดอากาศต่ำกำลังแรงปกคลุมชายฝั่งประเทศเมียนมา ประกอบกับมรสุมตะวันตกเฉียงใต้กำลังค่อนข้างแรงพัดปกคลุมทะเลอันดามัน ประเทศไทย และอ่าวไทย ลักษณะเช่นนี้ทำให้ประเทศไทย มีฝนเพิ่มขึ้นกับมีฝนตกหนักบางแห่ง โดยมีฝนตกหนักมากบริเวณภาคตะวันออกเฉียงเหนือ ภาคตะวันออก และภาคใต้ฝั่งตะวันตก

ปริมาณฝนตก 24 ชั่วโมงที่ผ่านมา สูงสุด 3 ลำดับ ได้แก่ อ.เมืองปราจีนบุรี จ.ปราจีนบุรี 211.5 มม. อ.หัวหิน จ.ประจวบคีรีขันธ์ 147.0 มม. และ อ.ปากทึล จ.นครนายก 131.0 มม.

แหล่งที่มา สำนักงานทรัพยากรน้ำแห่งชาติ (สทนช.)

ปริมาณน้ำใช้การ อ่างเก็บน้ำขนาดใหญ่และขนาดกลาง

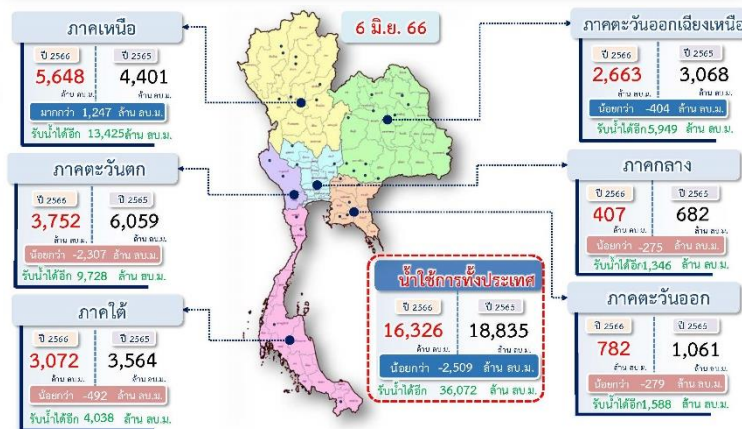

สถานการณ์น้ำ 4 เขื่อนหลักกลุ่มเจ้าพระยา (ข้อมูล ณ วันที่ 7 มิ.ย. 66)

สภาพน้ำในอ่างเก็บน้ำ ภูมิพล สิริกิติ์ แควน้อยฯ และป่าสักฯ วันที่ 7 มิถุนายน 2566

อ่างเก็บน้ำ	ปริมาณน้ำในอ่างฯ		ปริมาณน้ำใช้การได้		ปริมาณน้ำไหลลงอ่างฯ		ปริมาณน้ำระบาย		รับน้ำได้อีก
	ปริมาณน้ำ	% ความจุ	ปริมาณน้ำ	% ใช้การ	วัน	เมื่อวาน	วัน	เมื่อวาน	
ภูมิพล	7,217	54	3,417	35	0.00	0.00	32.00	32.00	6,245
สิริกิติ์	3,978	42	1,128	17	6.37	1.48	16.99	16.99	5,532
ภูมิพล+สิริกิติ์	11,195	49	4,545	28	6.37	1.48	48.99	48.99	11,777
แควน้อยฯ	198	21	155	17	0.00	0.00	1.73	1.73	741
ป่าสักชลสิทธิ์	145	15	142	15	0.00	0.00	1.30	1.30	815
รวมทั้งหมด	11,539	46	4,843	27	6.37	1.48	52.02	52.02	13,332

หมายเหตุ: () คือ เป็นความจุเก็บกักปกติ (หน่วย: ล้าน ลบ.ม.)

โครงการจ้างแรงงานชลประทาน เพื่อช่วยเหลือเกษตรกร



(ประจำปีงบประมาณ พ.ศ. 2566) ข้อมูล ณ วันที่ 15 พ.ค. 66

โครงการจ้างแรงงานชลประทาน เพื่อช่วยเหลือเกษตรกร ประจำปีงบประมาณ พ.ศ. 2566 รวมระยะเวลาการจ้างงาน 3-10 เดือน มีแผนการจ้างจำนวน 86,000 คน ปัจจุบันมีการจ้างแรงงานไปแล้ว จำนวน 76,911 คน คิดเป็นร้อยละ 89.43



คุณภาพน้ำ (วันที่ 7 มิ.ย. 66 เวลา 07.00 น.)

(หน่วย : กรัม/ลิตร)

แม่น้ำ	สถานีเฝ้าระวัง	เกณฑ์เฝ้าระวัง	ค่าความเค็ม
เจ้าพระยา	ประปาสำแล จ.ปทุมธานี	0.25	0.18 (ปกติ)
	บางปะกง	ปตร.หาดยาง (ควบคุมตลอดทั้งปี)	1.00
ท่าจีน	ด้านนอกคลองจินดา	0.75	0.29 (ปกติ)
	ด้านในคลองจินดา	0.75	0.28 (ปกติ)
แม่กลอง	ปากคลองดำเนินสะดวก	2.00	0.25 (ปกติ)

ผลการจัดสรรน้ำฤดูฝนปี 2566 และผลการจัดสรรน้ำฤดูแล้งปี 2565/66



ผลจัดสรรน้ำฤดูฝน ปี 2566 (1 พ.ค.66 - 31 ต.ค.66)

ข้อมูลผลจัดสรรน้ำ ณ วันที่ 6 มิ.ย.66

ทั้งประเทศ แผนจัดสรรน้ำ 14,851 ล้าน ลบ.ม. จัดสรรน้ำไปแล้ว 4,390 ล้าน ลบ.ม. (30%)
แผนเพาะปลูกข้าวนาปี (31 พ.ค.66) 16.98 ล้านไร่ เพาะปลูกไปแล้ว 4.60 ล้านไร่ (27%)
ลุ่มน้ำเจ้าพระยา แผนจัดสรรน้ำ 5,500 ล้าน ลบ.ม. จัดสรรน้ำไปแล้ว 1,823 ล้าน ลบ.ม. (34%)
แผนเพาะปลูกข้าวนาปี (31 พ.ค.66) 8.05 ล้านไร่ เพาะปลูกไปแล้ว 3.44 ล้านไร่ (43%)



ผลการจัดสรรน้ำฤดูแล้งปี 2565/66 (1 ม.ค.66 - 30 มิ.ย.66)

ข้อมูลผลจัดสรรน้ำ ณ วันที่ 6 มิ.ย.66

ลุ่มน้ำแม่กลอง แผนจัดสรรน้ำ 5,500 ล้าน ลบ.ม. จัดสรรน้ำไปแล้ว 4,535 ล้าน ลบ.ม. (83%)
แผนเพาะปลูกข้าวนาปี (31 พ.ค.66) 0.84 ล้านไร่ เพาะปลูกไปแล้ว 0.83 ล้านไร่ (98%)

กิจกรรมและการให้ความช่วยเหลือของกรมชลประทาน

- โครงการส่งน้ำและบำรุงรักษาพระยาบรรลือ สำนักงานชลประทานที่ 11 ดำเนินการกำจัดวัชพืชอย่างต่อเนื่อง ณ บริเวณ คลองขุดใหม่ ตำบลลาดหลุมแก้ว อำเภอลาดหลุมแก้ว จังหวัดปทุมธานี เพื่อเพิ่มประสิทธิภาพการระบายน้ำ รวมถึงรักษาความสะอาดและลดปัญหาน้ำเน่าเสีย
- โครงการชลประทานระนอง สำนักงานชลประทานที่ 14 ร่วมลงพื้นที่สำรวจแหล่งน้ำ และทำการขุดลอกสระประปาหนองใหญ่ ณ ตำบลปากจั่น อำเภอกะบุรี จังหวัดระนอง เนื่องจากปริมาณน้ำไม่เพียงพอในการผลิตน้ำประปาเพื่อช่วยบรรเทาความเดือดร้อนของประชาชนในพื้นที่
- โครงการชลประทานชุมพร สำนักงานชลประทานที่ 14 ดำเนินการจัดส่งรถบรรทุกน้ำและขุดลอกตะกอนในคลองพนา ต.ท่าชะ อ.ท่าชะ จ.ชุมพร เพื่อที่จะเข้าไปช่วยเหลือประชาชนที่ได้รับผลกระทบได้อย่างทันท่วงที



สายด่วน 1460
ศูนย์ปฏิบัติการน้ำอัจฉริยะ



สามารถติดตามสถานการณ์น้ำได้ที่
<http://wmsc.rid.go.th/>

