



# สรุปการเฝ้าระวังติดตามสภาพอากาศ และสถานการณ์น้ำ

กรมชลประทาน

ข้อมูล ณ วันที่ 7 ธันวาคม 2561





# ติดตามสภาพภูมิอากาศและปริมาณฝน

วันที่ 7 ธันวาคม 2561 เวลา 04.00 น.

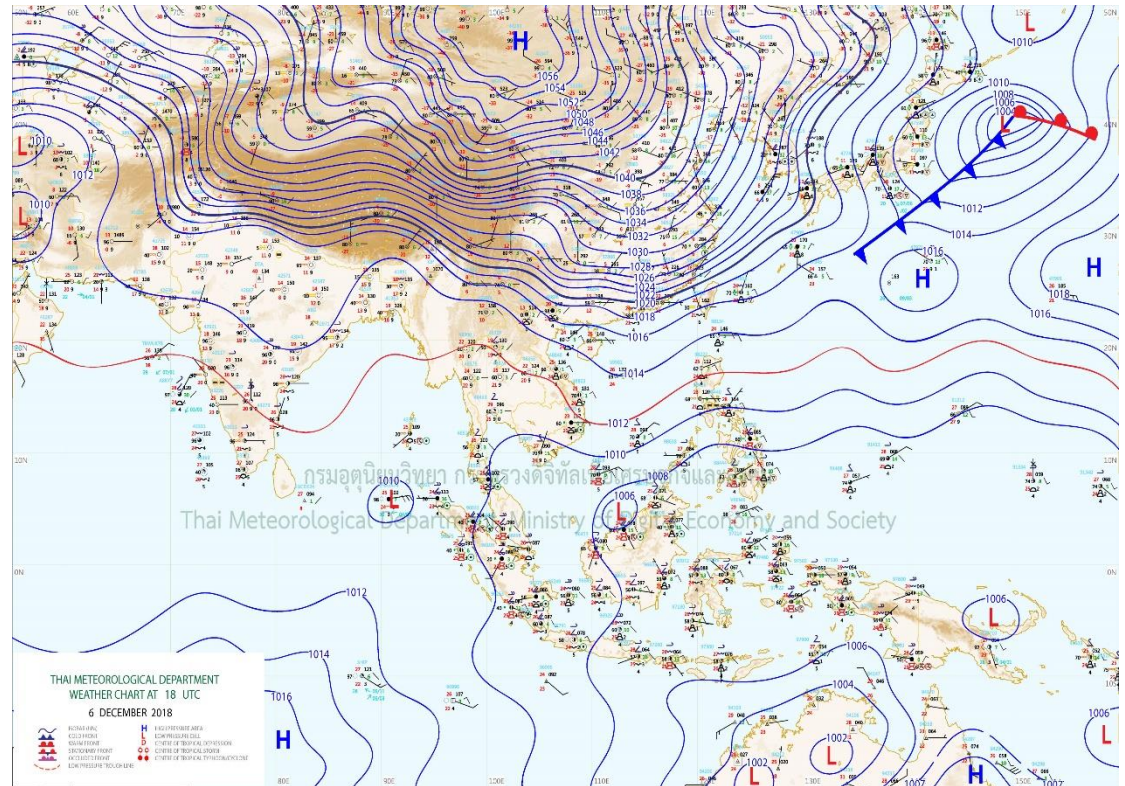
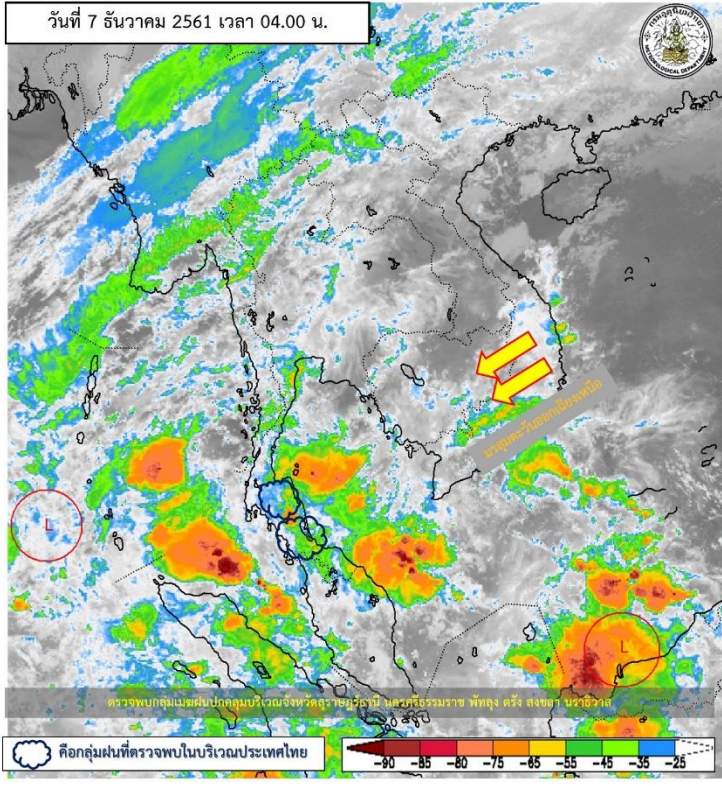

แผนที่อากาศผิวพื้นวันที่ 7 ธันวาคม 2561 บริเวณความกดอากาศสูงกำลังค่อนข้างแรงจากประเทศจีนแผ่ปกคลุมประเทศเวียดนามตอนบน ลาว และทะเลจีนใต้ และมีแนวปะทะอากาศบริเวณมหาสมุทรแปซิฟิก ส่วนลมตะวันออกพัดปกคลุมอ่าวไทยและภาคใต้ ทำให้ภาคใต้ตอนล่างยังคงมีฝนตกต่อเนื่องและมีฝนตกหนักบางแห่ง สำหรับบริเวณความกดอากาศสูงกำลังค่อนข้างแรงจากประเทศจีนได้แผ่เสริมลงปกคลุมถึงประเทศลาวและเวียดนามตอนบนแล้ว คาดว่าปกคลุมภาคเหนือตอนบนและภาคตะวันออกเฉียงเหนือตอนบนในวันนี้(7 ธ.ค.) ทำให้บริเวณดังกล่าวมีฝนฟ้าคะนองเกิดขึ้น

หมายเหตุ ข้อมูลจาก กรมอุตุนิยมวิทยา

# ปริมาณฝนสูงสุด 5 ลำดับ

ปริมาณฝนสะสมรายตำบล วันที่ 6 ธ.ค. 2561 เวลา 07.00 น. - วันที่ 7 ธ.ค. 2561 เวลา 07.00 น.

| สถานี                    | จังหวัด  | ปริมาณฝน (มม.) | ความรุนแรง |
|--------------------------|----------|----------------|------------|
| ต.มะกอกเหนือ อ.ควนขนุน   | พัทลุง   | 63.5           | ฝนตกหนัก   |
| ที่ว่าการอำเภอระแงะ      | นราธิวาส | 59.4           | ฝนตกหนัก   |
| สนามบินนราธิวาส          | นราธิวาส | 57.4           | ฝนตกหนัก   |
| ที่ว่าการอำเภอสายบุรี    | ปัตตานี  | 56.2           | ฝนตกหนัก   |
| ที่ว่าการอำเภอเจาะไอร้อง | นราธิวาส | 50.4           | ฝนตกหนัก   |

หมายเหตุ เกณฑ์ปริมาณฝนกรมอุตุนิยมวิทยา

ฝนตกหนักมาก (>90 มม.) ฝนตกหนัก (35.1-90 มม.) ฝนปานกลาง (10.1-35.0 มม.) ฝนเล็กน้อย (0.1-10.0 มม.) ไม่มีฝน (0 มม.)

แผนที่แสดงการคาดการณ์ปริมาณฝนจากแบบจำลองบรรยากาศ กรมอุตุนิยมวิทยา 7 ธ.ค.61 - 9 ธ.ค.61

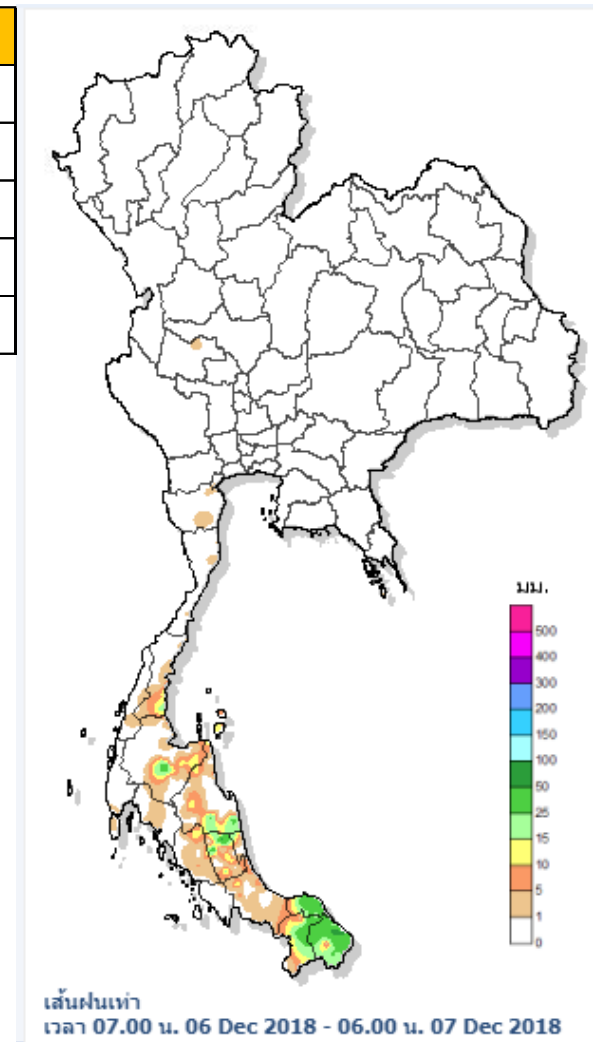
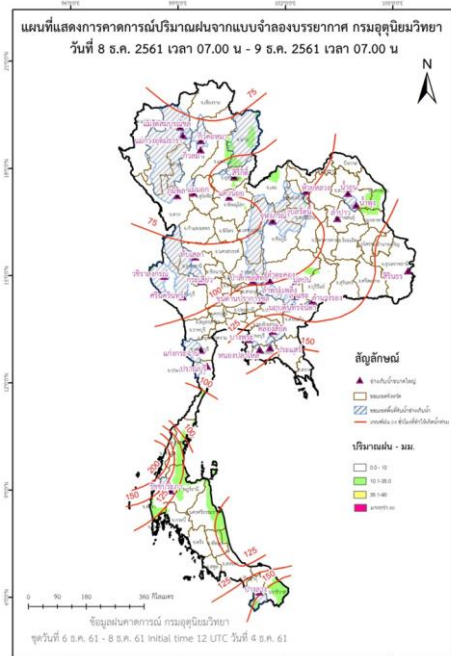
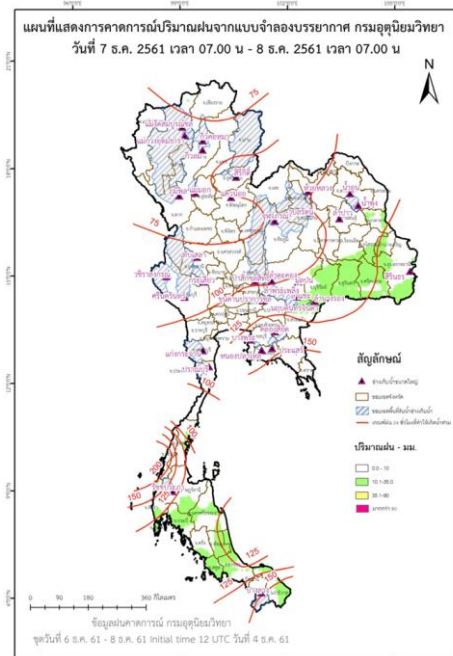

หมายเหตุ ข้อมูลจาก กรมอุตุนิยมวิทยา



# พยากรณ์ฝนสะสมรายวันจากแบบจำลองบรรยากาศเชิงตัวเลข

## การแปลความหมายของฝนสะสม 24 ชั่วโมง

- 0.1-10 มม. = ฝนเล็กน้อย (สีฟ้า ถึง เขียว)
- 10.1-35.0 มม. = ฝนปานกลาง (สีเหลือง)
- 35.1-90.0 มม. = ฝนหนัก (สีแดง)
- > 90.0 มม. = ฝนหนักมาก (สีม่วง)

➤ 90.0 มม. = ฝนหนักมาก (สีม่วง)  
หากฝนตกสะสมหลายวันติดต่อกัน ระวังอาจจะ  
เกิดน้ำท่วมขึ้นได้

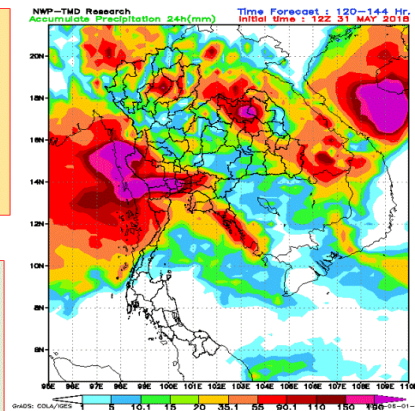

Copyright@Kamol P.N. Sakolnakhon

## ฝนสะสม วันที่ 7 ธันวาคม 2561

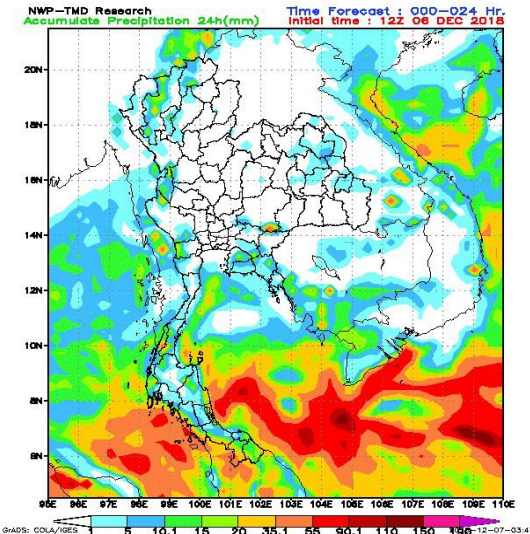

## ฝนสะสม วันที่ 8 ธันวาคม 2561

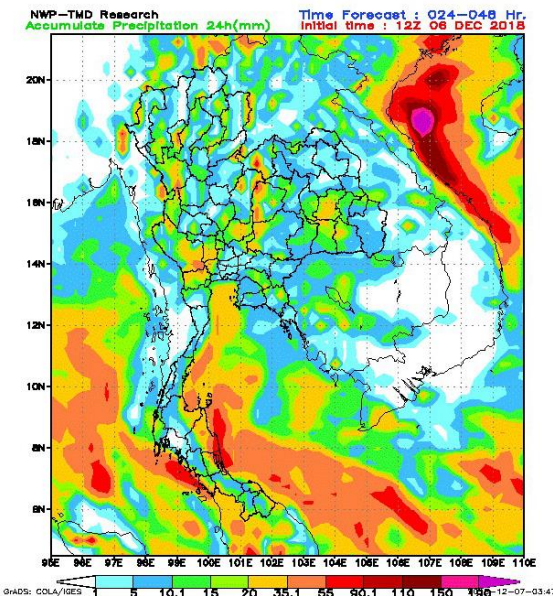

## ฝนสะสม วันที่ 9 ธันวาคม 2561

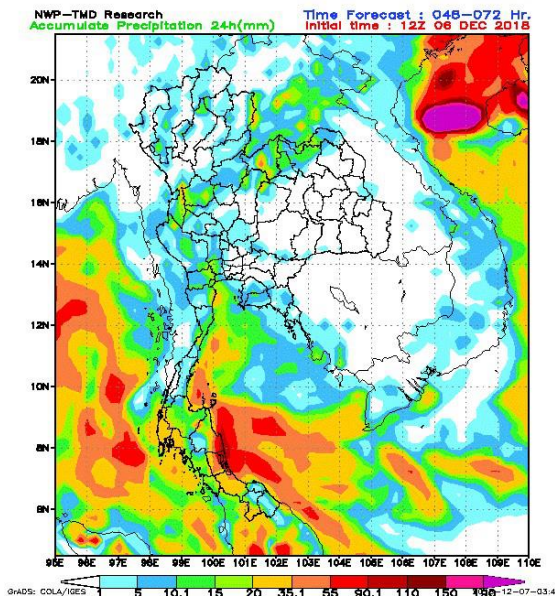

## ฝนสะสม วันที่ 10 ธันวาคม 2561

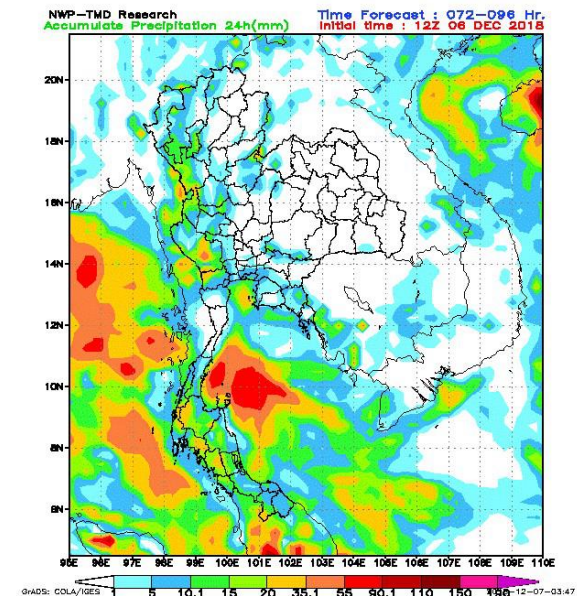

# ปริมาณน้ำในอ่างเก็บน้ำขนาดใหญ่และขนาดกลาง 6 ธันวาคม 2561

| ภาค             | ขนาดใหญ่ |        |               |                | ขนาดกลาง |        |              |                | รวมอ่างขนาดใหญ่และกลาง |        |               |    |               |    | รับน้ำได้อีก | เปรียบเทียบปี 60 กับ 61 |        |   |
|-----------------|----------|--------|---------------|----------------|----------|--------|--------------|----------------|------------------------|--------|---------------|----|---------------|----|--------------|-------------------------|--------|---|
|                 | จำนวน    | ความจุ | ปี 2561       | % ความจุ อ่างฯ | จำนวน    | ความจุ | ปี 2561      | % ความจุ อ่างฯ | จำนวน                  | ความจุ | ปี2560        |    | ปี2561        |    |              | ปริมาณ                  | ปริมาณ | % |
|                 |          |        |               |                |          |        |              |                |                        |        | ปริมาณ        | %  | ปริมาณ        | %  |              |                         |        |   |
| เหนือ           | 8        | 24,825 | 18,945        | 76             | 75       | 1,001  | 685          | 68             | 83                     | 25,825 | 22,126        | 86 | 19,630        | 76 | 6,215        | -2,496                  | -11    |   |
| ตอน.            | 12       | 8,368  | 4,701         | 56             | 218      | 1,998  | 1,246        | 62             | 230                    | 10,367 | 9,243         | 89 | 5,947         | 57 | 4,419        | -3,296                  | -36    |   |
| กลาง            | 3        | 1,419  | 776           | 55             | 22       | 369    | 226          | 61             | 25                     | 1,788  | 1,735         | 97 | 1,002         | 56 | 786          | -733                    | -42    |   |
| ตะวันตก         | 2        | 26,605 | 23,806        | 89             | 7        | 142    | 126          | 89             | 9                      | 26,747 | 22,672        | 85 | 23,932        | 89 | 2,815        | 1,260                   | 6      |   |
| ตะวันออก        | 6        | 1,515  | 1,370         | 90             | 51       | 963    | 831          | 86             | 57                     | 2,478  | 2,143         | 86 | 2,201         | 89 | 277          | 58                      | 3      |   |
| ใต้             | 4        | 8,194  | 6,661         | 81             | 39       | 668    | 450          | 67             | 43                     | 8,863  | 6,908         | 78 | 7,111         | 80 | 1,751        | 203                     | 3      |   |
| รวม             | 35       | 70,926 | <u>56,259</u> | 79             | 412      | 5,142  | <u>3,564</u> | 69             | 447                    | 76,068 | <u>64,827</u> | 85 | <u>59,823</u> | 79 | 16,265       | <b>-5,004</b>           | -8     |   |
| ปริมาณน้ำใช้การ |          | 47,384 | <u>32,717</u> | 69             |          | 4,753  | <u>3,177</u> | 67             |                        | 52,137 | <u>40,897</u> | 78 | <u>35,894</u> | 69 |              |                         |        |   |

สามารถรับน้ำได้อีก 16,265 ล้าน ลบ.ม. (21%)

%น้ำใช้การ=(ปริมาณน้ำใช้การ/ความจุน้ำใช้การ)\*100

# ปริมาณน้ำใช้การ 4 เขื่อนหลักในลุ่มน้ำเจ้าพระยา

ข้อมูล ณ วันที่ 7 ธันวาคม 2561

| อ่างเก็บน้ำ       | ความจุ ที่ รนก. | ปริมาณน้ำในอ่างฯ |           | ปริมาณน้ำใช้การได้ |           | ปริมาณน้ำไหลลงอ่างฯ |              | ปริมาณน้ำระบาย |              | รับน้ำได้อีก<br>ปี 2561 |
|-------------------|-----------------|------------------|-----------|--------------------|-----------|---------------------|--------------|----------------|--------------|-------------------------|
|                   |                 | ปริมาณน้ำ        | % ความจุ  | ปริมาณน้ำ          | % ใช้การ  | วันนี้              | เมื่อวาน     | วันนี้         | เมื่อวาน     |                         |
| ภูมิพล            | 13,462          | 9,521            | 71        | 5,721              | 59        | 0.00                | 5.60         | 17.00          | 20.40        | 3,941                   |
| สิริกิติ์         | 9,510           | 7,928            | 83        | 5,078              | 76        | 5.36                | 6.97         | 25.92          | 22.81        | 1,582                   |
| ภูมิพล+สิริกิติ์  | 22,972          | 17,449           | 76        | 10,799             | 66        | 5.36                | 12.57        | 42.92          | 43.21        | 5,523                   |
| แควน้อยฯ          | 939             | 709              | 76        | 666                | 74        | 0.76                | 1.13         | 2.16           | 2.16         | 230                     |
| ป่าสักชลสิทธิ์    | 960             | 657              | 68        | 654                | 68        | 0.00                | 0.00         | 2.62           | 2.62         | 303                     |
| <b>รวมทั้งหมด</b> | <b>24,871</b>   | <b>18,815</b>    | <b>76</b> | <b>12,119</b>      | <b>67</b> | <b>6.12</b>         | <b>13.70</b> | <b>47.70</b>   | <b>47.99</b> | <b>6,056</b>            |

(หน่วย : ล้าน ลบ.ม.)

## ปริมาณการระบายน้ำย้อนหลัง 10 วัน

| เขื่อน                | 28 พ.ย. 61 | 29 พ.ย. 61 | 30 พ.ย. 61 | 1 ธ.ค. 61 | 2 ธ.ค. 61 | 3 ธ.ค. 61 | 4 ธ.ค. 61 | 5 ธ.ค. 61 | 6 ธ.ค. 61 | 7 ธ.ค. 61 | สะสม   |
|-----------------------|------------|------------|------------|-----------|-----------|-----------|-----------|-----------|-----------|-----------|--------|
| เขื่อนภูมิพล          | 18.00      | 18.00      | 18.00      | 18.00     | 18.00     | 23.20     | 23.20     | 23.20     | 20.40     | 17.00     | 197.00 |
| เขื่อนสิริกิติ์       | 22.06      | 22.00      | 22.10      | 22.02     | 22.00     | 19.99     | 20.01     | 18.03     | 22.81     | 25.92     | 216.94 |
| เขื่อนแควน้อยบำรุงแดน | 2.16       | 2.16       | 2.16       | 2.16      | 2.16      | 2.16      | 2.16      | 2.16      | 2.16      | 2.16      | 21.60  |
| เขื่อนป่าสักชลสิทธิ์  | 2.24       | 2.23       | 2.23       | 2.22      | 2.22      | 2.22      | 3.92      | 3.92      | 2.62      | 2.62      | 26.44  |

(หน่วย : ล้าน ลบ.ม.)



# สรุปอ่างฯขนาดใหญ่ที่เกิน UPPER RULE CURVE และ อ่างฯใหญ่ ที่มีปริมาตรต่ำกว่า 30% และ ระหว่าง 30 - 60%

## อ่างฯขนาดใหญ่ที่เกิน UPPER RULE CURVE

(ข้อมูล วันที่ 6 ธันวาคม 2561)

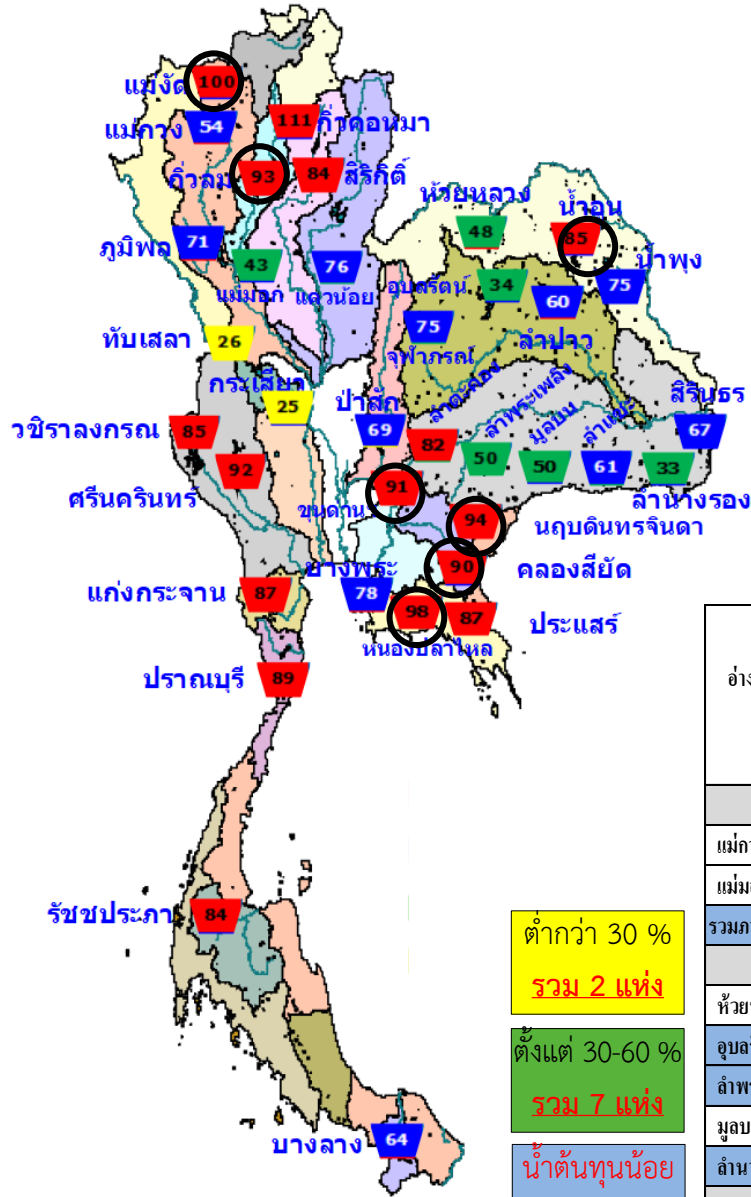

| ลำดับ | ภาค<br>อ่างเก็บน้ำเขื่อน    | ความจุ<br>ที่<br>รณส.<br>(ล้าน ม.³) | ความจุ<br>ที่<br>รณก.<br>(ล้าน ม.³) | ณ วันที่              |           | ไหลลง<br>วันนี้<br>(ล้าน ม.³) | ระบาย<br>วันนี้<br>(ล้าน ม.³) | +สูง / -ต่ำ<br>กว่าเกณฑ์เก็บกักน้ำสูงสุด<br>ณ ช่วงเวลาเดียวกัน<br>(ล้าน ม.³) |
|-------|-----------------------------|-------------------------------------|-------------------------------------|-----------------------|-----------|-------------------------------|-------------------------------|--|
|       |                             |                                     |                                     | ปี 2561               |           |                               |                               |  |
|       |                             |                                     |                                     | ปริมาตร<br>(ล้าน ม.³) | %<br>รณก. |                               |                               |  |
| 1     | แม่จันทรมบูรณชล จ.เชียงใหม่ | 323                                 | 265                                 | 265                   | 100       | 0.23                          | 0.23                          | 19.71  |
| 2     | ก๊วยคองหามา จ.ลำปาง         | 209                                 | 170                                 | 189                   | 111       | 0.00                          | 0.10                          | 19.47  |
| 3     | น้ำอูน จ.สกลนคร             | 780                                 | 520                                 | 442                   | 85        | 0.00                          | 1.58                          | 43.90  |
| 4     | ขุนด่านปราการชล จ.นครนายก   | 225                                 | 224                                 | 205                   | 91        | 0.02                          | 0.40                          | 6.68   |
| 5     | คลองสิียด จ.ฉะเชิงเทรา      | 450                                 | 420                                 | 380                   | 90        | 0.00                          | 0.05                          | 8.18   |
| 6     | หนองปลาไหล จ.ระยอง          | 206                                 | 164                                 | 161                   | 98        | 0.28                          | 0.23                          | 5.91   |
| 7     | นฤปดินทรจินดา จ.ปราจีนบุรี  | 338                                 | 295                                 | 277                   | 94        | 0.15                          | 0.00                          | 75.48  |

หมายเหตุ : \* เขื่อนที่อยู่ในการดูแลของการไฟฟ้า

(หน่วย : ล้าน ลบ.ม.)

| ภาค<br>อ่างเก็บน้ำเขื่อน  | ความจุ<br>ที่<br>รณส.<br>(ล้าน ม.³) | ความจุ<br>ที่<br>รณก.<br>(ล้าน ม.³) | ความจุ<br>น้ำ<br>ใช้การ<br>(ล้าน ม.³) | 1 ม.ค.2560<br>(ล้าน ม.³) | 1 ม.ค.2561<br>(ล้าน ม.³) | ณ วันที่              |           |                       |           |                             |             | ไหลลง<br>วันนี้<br>(ล้าน ม.³) | ระบาย<br>วันนี้<br>(ล้าน ม.³) |              |
|---------------------------|-------------------------------------|-------------------------------------|---------------------------------------|--------------------------|--------------------------|-----------------------|-----------|-----------------------|-----------|-----------------------------|-------------|-------------------------------|-------------------------------|--------------|
|                           |                                     |                                     |                                       |                          |                          | ปี 2560               |           | ปี 2561               |           |                             |             |                               |                               |              |
|                           |                                     |                                     |                                       |                          |                          | ปริมาตร<br>(ล้าน ม.³) | %<br>รณก. | ปริมาตร<br>(ล้าน ม.³) | %<br>รณก. | ปริมาตรใช้การ<br>(ล้าน ม.³) | %<br>ใช้การ |                               |                               |              |
| <b>เหนือ</b>              |                                     |                                     |                                       |                          |                          |                       |           |                       |           |                             |             |                               |                               |              |
| แม่กวางอุดมธารา           | 295                                 | 263                                 | 249                                   | 112                      | 130                      | 124                   | 47        | 141                   | 54        | 127                         | 48          | 51                            | 0.34                          | 0.04         |
| แม่มอก                    | 110                                 | 110                                 | 94                                    | 95                       | 96                       | 110                   | 100       | 47                    | 43        | 31                          | 28          | 33                            | 0.00                          | 0.00         |
| <b>รวมภาคเหนือ</b>        | <b>26,093</b>                       | <b>24,825</b>                       | <b>18,080</b>                         | <b>15,795</b>            | <b>20,093</b>            | <b>21,203</b>         | <b>85</b> | <b>18,945</b>         | <b>76</b> | <b>12,200</b>               | <b>49</b>   | <b>67</b>                     | <b>15.04</b>                  | <b>46.75</b> |
| <b>ตะวันออกเฉียงเหนือ</b> |                                     |                                     |                                       |                          |                          |                       |           |                       |           |                             |             |                               |                               |              |
| ห้วยหลวง                  | 136                                 | 136                                 | 129                                   | 101                      | 110                      | 122                   | 90        | 66                    | 48        | 59                          | 44          | 46                            | 0.00                          | 0.18         |
| อุบลรัตน์*                | 4,640                               | 2,431                               | 1,850                                 | 2,112                    | 2,115                    | 2,372                 | 98        | 816                   | 34        | 235                         | 10          | 13                            | 0.00                          | 0.75         |
| ลำพระเพลิง                | 242                                 | 155                                 | 154                                   | 71                       | 137                      | 138                   | 89        | 77                    | 50        | 75                          | 49          | 49                            | 0.11                          | 0.22         |
| มูลบน                     | 350                                 | 141                                 | 134                                   | 70                       | 109                      | 111                   | 79        | 71                    | 50        | 64                          | 45          | 48                            | 0.08                          | 0.03         |
| ลำน้ำรอง                  | 197                                 | 121                                 | 118                                   | 63                       | 77                       | 80                    | 66        | 40                    | 33        | 37                          | 30          | 31                            | 0.03                          | 0.00         |
| <b>กลาง</b>               |                                     |                                     |                                       |                          |                          |                       |           |                       |           |                             |             |                               |                               |              |
| ทับเสลา                   | 190                                 | 160                                 | 143                                   | 161                      | 138                      | 142                   | 88        | 41                    | 26        | 24                          | 15          | 17                            | 0.00                          | 0.00         |
| กระเสียว                  | 390                                 | 299                                 | 259                                   | 240                      | 289                      | 290                   | 97        | 75                    | 25        | 35                          | 12          | 14                            | 0.00                          | 0.18         |

ต่ำกว่า 30%  
รวม 2 แห่ง

ตั้งแต่ 30-60%  
รวม 7 แห่ง

น้ำต้นทุนน้อย  
(<50%)  
รวม 6 แห่ง

○ อ่างฯ ที่เกิน UPPER RULE CURVE



# สรุปอ่างขนาดกลางที่มีปริมาตรต่ำกว่า 30% ,ระหว่าง 31-60%, ระหว่าง 60-100% และ มากกว่า 100%

(ข้อมูล วันที่ 6 ธันวาคม 2561)

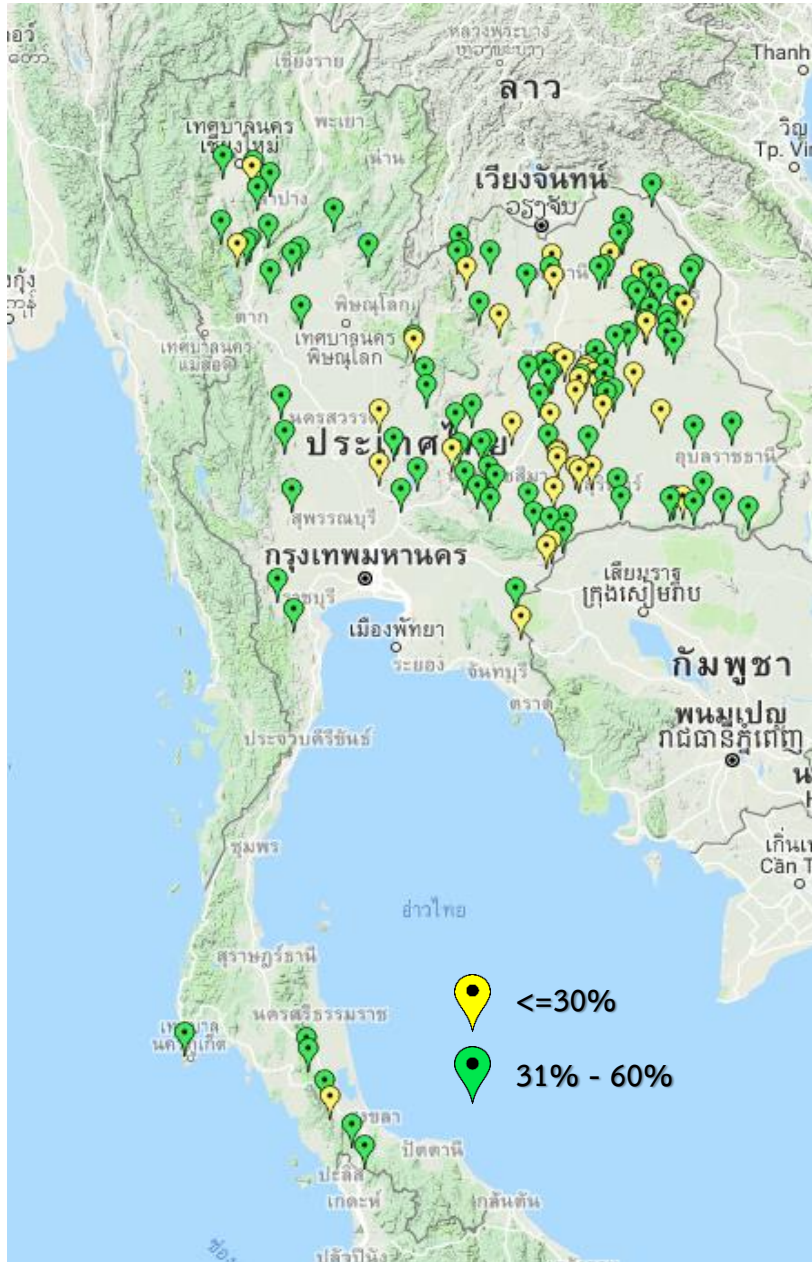

| สรุปอ่างขนาดกลางที่มีปริมาตรในช่วง <=30 % , >30 - 60 % , >60-100% และ >100 % |           |            |            |           |
|--|-----------|------------|------------|-----------|
| ภาค  | <=30 %    | >30 - 60 % | >60-100%   | >100 %    |
| เหนือ  | 3         | 15         | 46         | 11        |
| ตอน.   | 31        | 67         | 114        | 6         |
| ตะวันออก   | 3         | 2          | 40         | 6         |
| กลาง   | 2         | 7          | 11         | 2         |
| ตะวันตก  | 0         | 2          | 3          | 2         |
| ใต้  | 1         | 7          | 30         | 1         |
| <b>รวม</b>   | <b>40</b> | <b>100</b> | <b>244</b> | <b>28</b> |
| <b>รวมทั้งหมด 412 แห่ง</b>   |           |            |            |           |

## สรุปปริมาณน้ำไหลลงและระบายอ่างฯ ขนาดใหญ่และขนาดกลาง

| ภาค        | ขนาดใหญ่     |              | ขนาดกลาง    |             | รวม          |               |
|------------|--------------|--------------|-------------|-------------|--------------|---------------|
|            | ไหลลง        | ระบาย        | ไหลลง       | ระบาย       | ไหลลง        | ระบาย         |
| เหนือ      | 15.04        | 46.75        | 1.01        | 0.84        | 16.05        | 47.59         |
| ตอน.       | 1.52         | 4.74         | 2.35        | 3.63        | 3.87         | 8.37          |
| กลาง       | 0.00         | 2.80         | 0.38        | 0.36        | 0.38         | 3.16          |
| ตะวันตก    | 13.31        | 21.03        | 0.54        | 0.94        | 13.85        | 21.97         |
| ตะวันออก   | 0.45         | 1.36         | 0.92        | 1.53        | 1.37         | 2.89          |
| ใต้        | 16.67        | 13.98        | 3.12        | 2.28        | 19.79        | 16.26         |
| <b>รวม</b> | <b>47.00</b> | <b>90.66</b> | <b>8.32</b> | <b>9.58</b> | <b>55.31</b> | <b>100.23</b> |

(หน่วย : ล้าน ลบ.ม.)





# สถานการณ์น้ำในลุ่มน้ำเจ้าพระยา

วันที่ 6 ธันวาคม 2561 เวลา 06:00 น.

แม่น้ำปิง

P.17

N.67

แม่น้ำน่าน

P.17 วันนี้ 200 เมื่อวาน 204

(Qmax 2,990 ม.<sup>3</sup>/วิ)

การใช้น้ำเหนือเขื่อนเจ้าพระยา  
11 ลบ.ม./วิ



C.2 เมื่อวาน (5 ธ.ค. 61)

361 ลบ.ม./วิ

(Qmax 3,590 ม.<sup>3</sup>/วิ)

N.67 วันนี้ 208 เมื่อวาน 212

(Qmax 1,579 ม.<sup>3</sup>/วิ)

รวม 2 ฝั่ง = 270 ลบ.ม./วิ

เมื่อวาน = 270 ลบ.ม./วิ

รวมฝั่งตะวันตก = 149 ลบ.ม./วิ

เมื่อวาน = 149 ลบ.ม./วิ

แม่น้ำสะแกกรัง - ลบ.ม./วิ

ปตร.มะขามเต่า-อุททอง

จ.นครสวรรค์

จ.อุทัยธานี

14

ปตร.พลเทพ

55

คลองเล็กอื่นๆ

19

ปตร.บรมธาตุ

61

ปตร.มโนรมย์

101

คลองเล็ก

ปตร.มหาราช

20

จ.ชัยนาท

ปตร.ช่องแค

82

รวมฝั่งตะวันออก = 121 ลบ.ม./วิ

เมื่อวาน = 121 ลบ.ม./วิ

ปตร.โคกกระเทียม

72

ความจุคลอง 210 ม.<sup>3</sup>/วิ

เขื่อนป่าสัก

วันนี้ 30 เมื่อวาน 45

เขื่อนพระรามหก

ความจุคลอง 65 ม.<sup>3</sup>/วิ

ความจุลำน้ำ 200 ม.<sup>3</sup>/วิ

ความจุลำน้ำ 200 ม.<sup>3</sup>/วิ

ความจุลำน้ำ 700 ม.<sup>3</sup>/วิ

ความจุลำน้ำ 1,400 ม.<sup>3</sup>/วิ

ความจุลำน้ำ 3,500 ม.<sup>3</sup>/วิ

ความจุลำน้ำ 210 ม.<sup>3</sup>/วิ

C.13 เขื่อนเจ้าพระยา  
(Qmax 2,840 ม.<sup>3</sup>/วิ)

วันนี้ 80 เมื่อวาน 80

สิงห์บุรี

จ.สุพรรณบุรี

ปตร.ผักไห่

C.36 ค.โผงเผง  
(ความจุคลอง 400 ม.<sup>3</sup>/วิ)

ปตร.ผักไห่-เจ้าเจ็ด

C.37 ค.บางบาล  
(ความจุคลอง 130 ม.<sup>3</sup>/วิ)

จ.อยุธยา

ปตร.โพธิ์พระยา

ปตร.สองพี่น้อง

ปตร.บางปลา

ปตร.บางพลี

ปตร.พระยาบวรลือ

ปตร.สิงหนาท

ปตร.สิงหนาท

ปตร.สิงหนาท

ปตร.บางโจนบุรี

(ความจุลำน้ำ = 150)

แม่น้ำลพบุรี

(ความจุคลอง = 100)

ปตร.ปากคลอง

บางแก้ว

ปตร.บางโจนบุรี

ปตร.บางโจนบุรี

ปตร.บางโจนบุรี

ปตร.บางโจนบุรี

ปตร.บางโจนบุรี

ปตร.บางโจนบุรี

ปตร.บางโจนบุรี

ปตร.บางโจนบุรี

ปตร.บางโจนบุรี

ปตร.บางโจนบุรี

ปตร.บางโจนบุรี

ปตร.บางโจนบุรี

ปตร.บางโจนบุรี

ปตร.บางโจนบุรี

เฉลี่ยวันนี้ 110 เมื่อวาน 113

วันนี้ 65 เมื่อวาน 65

คลองระพีพัฒน์  
(ความจุคลอง 210 ม.<sup>3</sup>/วิ)

เขื่อนพระรามหก

เขื่อนพระรามหก

เขื่อนพระรามหก

เขื่อนพระรามหก

เขื่อนพระรามหก

เขื่อนพระรามหก

เขื่อนพระรามหก

เขื่อนพระรามหก

เขื่อนพระรามหก

เขื่อนพระรามหก

เขื่อนพระรามหก

เขื่อนพระรามหก

เขื่อนพระรามหก

หมายเหตุ : ปริมาณน้ำไหลผ่าน มีหน่วยเป็น ลูกบาศก์เมตรต่อวินาที



# การติดตามสถานการณ์น้ำลุ่มน้ำเจ้าพระยา

ประจำวันที 6 ธันวาคม 2561 เวลา 06.00 น.

สภาพน้ำท่า

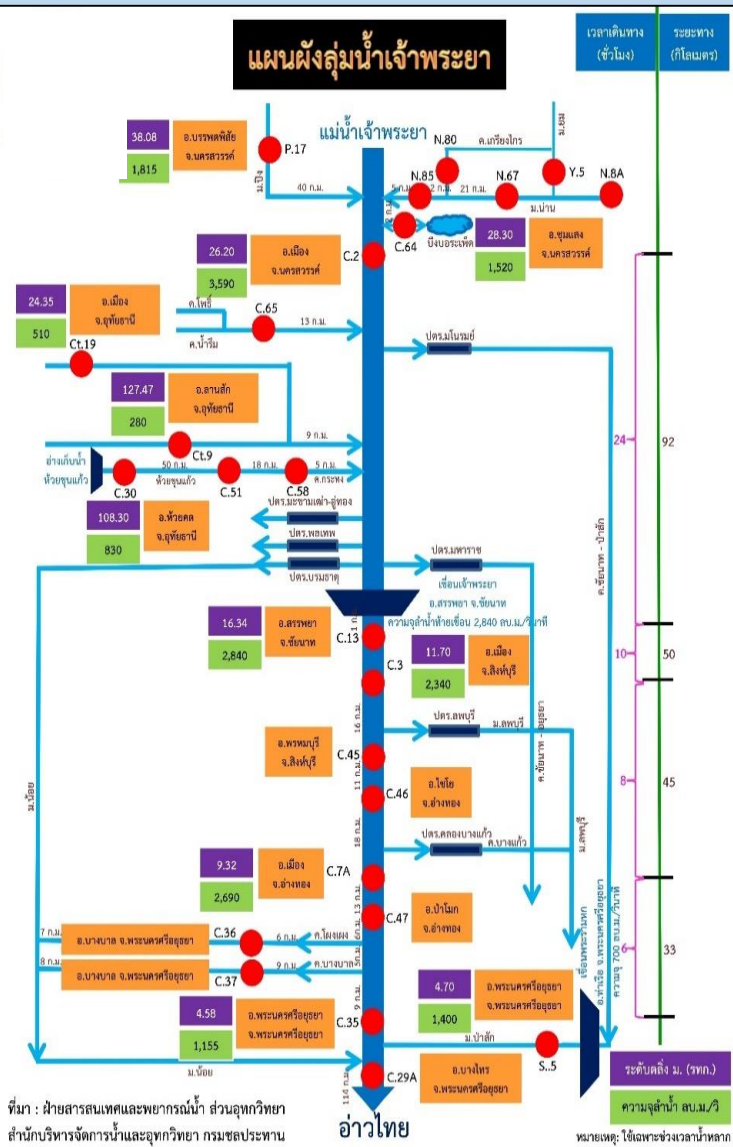

- แม่น้ำปิง สถานี P.17** อ.บรรพตพิสัย จ.นครสวรรค์ ปริมาณน้ำไหลผ่าน 200 ลบ.ม./วินาที (เมื่อวาน 204 ลบ.ม./วินาที) ระดับน้ำ +35.00 ม.รทก. ต่ำกว่าตลิ่ง 4.80 ม.
- แม่น้ำน่าน สถานี N.67** อ.ชุมแสง จ.นครสวรรค์ ปริมาณน้ำไหลผ่าน 208 ลบ.ม./วินาที (เมื่อวาน 212 ลบ.ม./วินาที) ระดับน้ำ +20.08 ม.รทก. ต่ำกว่าตลิ่ง 8.22 ม.
- แม่น้ำเจ้าพระยา สถานี C.2** อ.เมือง จ.นครสวรรค์ ปริมาณน้ำไหลผ่าน 412 ลบ.ม./วินาที (เมื่อวาน 361 ลบ.ม./วินาที) ระดับน้ำ +18.43 ม.รทก. ต่ำกว่าตลิ่ง 7.77 ม.
- เขื่อนเจ้าพระยา สถานี C.13** อ.สรรพยา จ.ชัยนาท ปริมาณน้ำไหลผ่าน 80 ลบ.ม./วินาที (เมื่อวาน 80 ลบ.ม./วินาที) ระดับน้ำเหนือเขื่อน +15.78 ม.รทก. ระดับน้ำท้ายเขื่อน 5.64 ม.รทก.
- แม่น้ำป่าสัก** ระบายท้ายเขื่อนพระรามหก 16.35 ลบ.ม./วินาที (เมื่อวาน 15.94 ลบ.ม./วินาที) ไหลลงแม่น้ำเจ้าพระยา ผ่านสถานีวัดน้ำ C.29A อ.บางไทร จ.พระนครศรีอยุธยา ปริมาณน้ำไหลผ่านเฉลี่ย 110 ลบ.ม./วินาที (เมื่อวาน 113 ลบ.ม./วินาที)

## รับน้ำเข้าฝั่งตะวันตกและฝั่งตะวันออก

- รับน้ำฝั่งตะวันตก** 149 ลบ.ม./วินาที เมื่อวาน 149 ลบ.ม./วินาที **เท่าเดิมกับเมื่อวาน**  
(รับน้ำสูงสุด = 585 ลบ.ม./นาที)
- รับน้ำฝั่งตะวันออก** 121 ลบ.ม./วินาที เมื่อวาน 121 ลบ.ม./วินาที **เท่าเดิมกับเมื่อวาน**  
(รับน้ำสูงสุด = 275 ลบ.ม./นาที)
- รวมรับน้ำ 2 ฝั่ง** 270 ลบ.ม./วินาที เมื่อวาน 270 ลบ.ม./วินาที **เท่าเดิมกับเมื่อวาน**



# แผนผลการเพาะปลูกพืชในช่วงฤดูแล้งปี 2561

ข้อมูล ณ วันที่ 5 ธันวาคม 2561

| ภาค                | ข้าวนาปรัง    |              |              | พืชไร่-พืชผัก |              |             | รวม           |              |              |
|--------------------|---------------|--------------|--------------|---------------|--------------|-------------|---------------|--------------|--------------|
|                    | แผน (ล้านไร่) | ผล (ล้านไร่) | %            | แผน (ล้านไร่) | ผล (ล้านไร่) | %           | แผน (ล้านไร่) | ผล (ล้านไร่) | %            |
| เหนือ              | 0.51          | 0.22         | 42.54        | 0.84          | 0.01         | 1.37        | 1.35          | 0.23         | 16.92        |
| ตะวันออกเฉียงเหนือ | 0.75          | 0.0001       | 0.01         | 0.57          |              | 0.00        | 1.32          | 0.00         | 0.01         |
| กลาง               | 0.06          |              | 0.00         | 0.001         |              | 0.00        | 0.06          | 0.00         | 0.00         |
| ตะวันออก           | 0.35          | 0.15         | 43.44        | 0.05          | 0.004        | 7.64        | 0.41          | 0.16         | 38.65        |
| ตะวันตก            | 0.87          |              | 0.00         | 0.17          | 0.01         | 3.29        | 1.05          | 0.01         | 0.55         |
| ใต้                | 0.18          | 0.02         | 8.20         | 0.01          | 0.001        | 6.23        | 0.20          | 0.02         | 8.06         |
| ลุ่มน้ำเจ้าพระยา   | 5.30          | 1.10         | 20.69        | 0.77          | 0.03         | 3.56        | 6.07          | 1.12         | 18.51        |
| <b>ทั่วประเทศ</b>  | <b>8.03</b>   | <b>1.48</b>  | <b>18.48</b> | <b>2.43</b>   | <b>0.05</b>  | <b>2.05</b> | <b>10.46</b>  | <b>1.53</b>  | <b>14.66</b> |

หมายเหตุ : ภาคเหนือ ภาคกลาง ภาคตะวันตก และภาคตะวันออกไม่รวมพื้นที่ในเขตลุ่มน้ำเจ้าพระยาที่ใช้น้ำจากอ่างเก็บน้ำภูมิพล , อ่างเก็บน้ำสิริกิติ์ , อ่างเก็บน้ำแควน้อยบำรุงแดน และอ่างเก็บน้ำป่าสักชลสิทธิ์



# แผนบริหารจัดการน้ำฤดูแล้ง ปี 2561/62



# สถานการณ์น้ำและการจัดสรรน้ำอ่างขนาดใหญ่และขนาดกลาง ประจำวันที 6 ธันวาคม 2561



| สถานการณ์น้ำ                      |        |            |              |
|-----------------------------------|--------|------------|--------------|
| 1. ปริมาณน้ำต้นฤดูแล้ง (1 พ.ย.61) |        |            |              |
| 1.1 ปริมาณน้ำทั้งหมด              | 61,354 | ล้าน ลบ.ม. | คิดเป็น 81 % |
| 1.2 ปริมาณน้ำใช้การ               | 37,425 | ล้าน ลบ.ม. | คิดเป็น 72 % |
| 2. ปริมาณน้ำปัจจุบัน (6 ธ.ค.61)   |        |            |              |
| 2.1 ปริมาณน้ำทั้งหมด              | 59,823 | ล้าน ลบ.ม. | คิดเป็น 79 % |
| 2.2 ปริมาณน้ำใช้การ               | 35,894 | ล้าน ลบ.ม. | คิดเป็น 69 % |

| การจัดสรรน้ำ                                |        |            |              |
|---|--------|------------|--------------|
| 3. การจัดสรรน้ำในฤดูแล้ง (6 ธ.ค.61)         |        |            |              |
| 3.1 แผนการจัดสรรน้ำฤดูแล้ง (พ.ย.61-เม.ย.62) | 23,100 | ล้าน ลบ.ม. |              |
| 3.2 ผลการจัดสรรน้ำ                          | 3,852  | ล้าน ลบ.ม. | คิดเป็น 17 % |
| 3.3 คงเหลือ                                 | 19,248 | ล้าน ลบ.ม. | คิดเป็น 83 % |

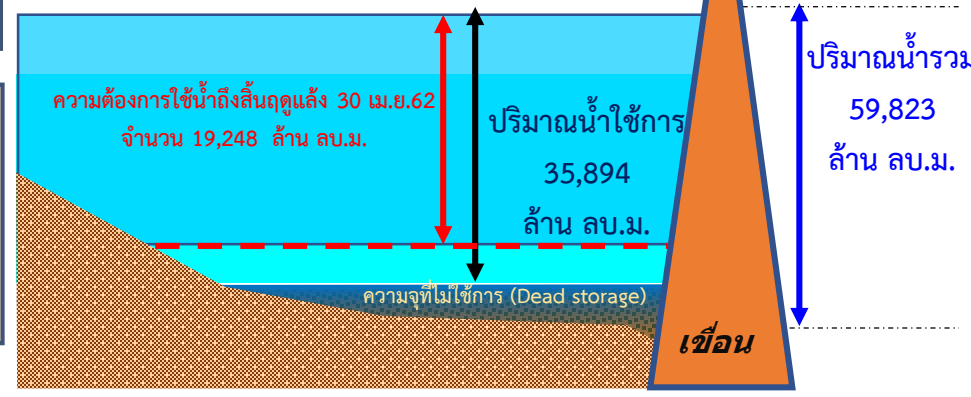
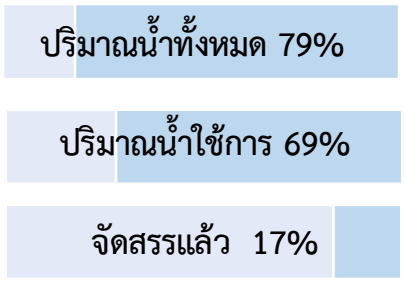

| แผนจัดสรรน้ำฤดูแล้ง 2561/62 (พ.ย.61-เม.ย.62) 23,100 ล้าน ลบ.ม. |        |            |  |
|--|--------|------------|--|
| - อุดบโคก-บริโคก   | 2,404  | ล้าน ลบ.ม. |  |
| - ระบบนิเวศและอื่นๆ  | 6,440  | ล้าน ลบ.ม. |  |
| - การเกษตร   | 13,038 | ล้าน ลบ.ม. |  |
| - เกษตรต่อเนื่อง   | 800    | ล้าน ลบ.ม. |  |
| - อุตสาหกรรม   | 303    | ล้าน ลบ.ม. |  |
| - ปรับปรุงปฏิบัติการเพาะปลูก                                   | 115    | ล้าน ลบ.ม. |  |

| แผนจัดสรรน้ำต้นฤดูฝน 2562 (พ.ค.-ก.ค.62) 16,470 ล้าน ลบ.ม. |       |            |  |
|---|-------|------------|--|
| - อุดบโคก-บริโคก ระบบนิเวศ และการเกษตรต่อเนื่อง           | 6,000 | ล้าน ลบ.ม. |  |
| - สำรองน้ำเพื่อเตรียมเพาะปลูกต้นฤดูฝน                     | 6,300 | ล้าน ลบ.ม. |  |
| - สำรองไว้ใช้กรณีฝนทิ้งช่วง                               | 4,170 | ล้าน ลบ.ม. |  |

# สถานการณ์น้ำและการจัดสรรน้ำ 4 เขื่อนลุ่มน้ำเจ้าพระยา ประจำวันี่ 7 ธันวาคม 2561



## สถานการณ์น้ำ

### 1. ปริมาณน้ำต้นฤดูแล้ง (1 พ.ย. 2561)

|                      |        |            |              |
|----------------------|--------|------------|--------------|
| 1.1 ปริมาณน้ำทั้งหมด | 19,536 | ล้าน ลบ.ม. | คิดเป็น 79 % |
| 1.2 ปริมาณน้ำใช้การ  | 12,840 | ล้าน ลบ.ม. | คิดเป็น 71 % |

### 2. ปริมาณน้ำปัจจุบัน (7 ธ.ค. 61)

|                      |        |            |              |
|----------------------|--------|------------|--------------|
| 2.1 ปริมาณน้ำทั้งหมด | 18,815 | ล้าน ลบ.ม. | คิดเป็น 76 % |
| 2.2 ปริมาณน้ำใช้การ  | 12,119 | ล้าน ลบ.ม. | คิดเป็น 67 % |

## การจัดสรรน้ำ

### 3. การจัดสรรน้ำในฤดูแล้ง (7 ธ.ค. 61)

|   |       |            |              |
|---|-------|------------|--------------|
| 3.1 แผนการจัดสรรน้ำฤดูแล้ง (พ.ย.61-เม.ย.62) | 8,000 | ล้าน ลบ.ม. |              |
| 3.2 ผลการจัดสรรน้ำ                          | 1,411 | ล้าน ลบ.ม. | คิดเป็น 18 % |
| 3.3 คงเหลือ                                 | 6,589 | ล้าน ลบ.ม. | คิดเป็น 82 % |



ปริมาณน้ำทั้งหมด 76%

ปริมาณน้ำใช้การ 67%

จัดสรรแล้ว 18%



แผนจัดสรรน้ำฤดูแล้ง 2561/62 (พ.ย.61-เม.ย.62) 8,000 ล้าน ลบ.ม.

(4 เขื่อนเจ้าพระยา 7,300 และผันน้ำจากลุ่มน้ำแม่กลอง 700 ล้าน ลบ.ม.)

|                              |       |            |
|------------------------------|-------|------------|
| - อู่ปกติ-บริโกล             | 1,140 | ล้าน ลบ.ม. |
| - ระบบนิเวศและอื่นๆ          | 1,450 | ล้าน ลบ.ม. |
| - การเกษตร                   | 4,895 | ล้าน ลบ.ม. |
| - เกษตรต่อเนื่อง             | 400   | ล้าน ลบ.ม. |
| - ปรับปรุงพื้นที่การเพาะปลูก | 115   | ล้าน ลบ.ม. |

แผนจัดสรรน้ำต้นฤดูฝน 2562 (พ.ค.-ก.ค.62) 5,540 ล้าน ลบ.ม.

|  |       |            |
|--|-------|------------|
| - อู่ปกติ-บริโกล ระบบนิเวศ<br>และการเกษตรต่อเนื่อง | 1,500 | ล้าน ลบ.ม. |
| - สำรองน้ำเพื่อเตรียมเพาะปลูกต้นฤดูฝน              | 2,000 | ล้าน ลบ.ม. |
| - สำรองไว้ใช้กรณีฝนทิ้งช่วง                        | 2,400 | ล้าน ลบ.ม. |



กรมชลประทาน

