



ปฏิทินการปลูกข้าว



 ปลูกข้าวนาปรัง  ปลูกข้าวนาปี

ตารางที่ 1 ผลการเพาะปลูกข้าว ในเขตโครงการชลประทานขนาดใหญ่และกลาง จำแนกเป็นรายภาค ณ วันที่ 4 กันยายน 2552 ^{1/}

หน่วย : ไร่

ภาค	ข้าวนาปรัง ปี 2551/52								ข้าวนาปี ปี 2552/53						รวมเนื้อที่ ข้าวที่ยังไม่ ได้เก็บเกี่ยว	
	พื้นที่ คาดการณ์	นาปรัง			นาปรัง 2			คงเหลือ	นาปี			นาปีต่อเนื่อง				คงเหลือ
		ปลูก	เสียหาย	เก็บเกี่ยว	ปลูก	เสียหาย	เก็บเกี่ยว		ปลูก	เสียหาย	เก็บเกี่ยว	ปลูก	เสียหาย	เก็บเกี่ยว		
เหนือ	1,767,200	2,343,196		2,343,196	537,274		537,274		3,484,045	8,531	584,171	50,791			2,942,134	2,942,134
ตอน.	741,500	1,112,020	420	1,111,600					3,137,316		90				3,137,226	3,137,226
กลาง	3,061,600	3,198,977		3,198,977	1,183,383		1,181,983	1,400	3,162,868	180 ^{2/}	481,045	17,144			2,698,787	2,700,187
ตะวันออก	617,600	741,827		726,439	17,595		17,595	15,388	1,379,199		338,012				1,041,187	1,056,575
ตะวันตก	2,259,000	2,386,867		2,386,867	494,534		471,126	23,408	2,370,857	2,400 ^{3/}	426,259	94,283			2,036,481	2,059,889
ใต้	343,400	462,879		209,214				253,665	205,288						205,288	458,953
รวมทั้งประเทศ	8,790,300	10,245,766	420	9,976,293	2,232,786	0	2,207,978	293,861	13,739,573	11,111	1,829,577	162,218	0	0	12,061,103	12,354,964

หมายเหตุ ^{1/} ข้อมูลเบื้องต้น

^{2/} ภาคกลาง พื้นที่ปลูกข้าวเสียหาย 180 ไร่ มีการปลูกซ่อมแซมแล้ว 60 ไร่

^{3/} ภาคตะวันตก พื้นที่ปลูกข้าวเสียหาย 2,400 ไร่ มีการปลูกซ่อมแซมแล้ว

ปฏิทินการปลูกพืชไร่-พืชผัก



 ปลูกพืชไร่-พืชผัก ฤดูแล้ง  ปลูกพืชไร่-พืชผัก ฤดูฝน

ตารางที่ 2 ผลการเพาะปลูกพืชไร่-พืชผัก ในเขตโครงการชลประทานขนาดใหญ่และกลาง จำแนกเป็นรายภาค ณ วันที่ 4 กันยายน 2552

หน่วย : ไร่

ภาค	พืชไร่-พืชผัก ฤดูแล้ง ปี 2551/52							พืชไร่-พืชผัก ฤดูฝน ปี 2552/53					รวมเนื้อที่ที่ยังไม่เกี่ยว	
	พื้นที่ คาดการณ์	เนื้อที่เพาะปลูก			เนื้อที่ เสียหาย	เนื้อที่ เก็บเกี่ยว	คงเหลือ	เนื้อที่เพาะปลูก			เนื้อที่ เสียหาย	เนื้อที่ เก็บเกี่ยว		คงเหลือ
		พืชไร่	พืชผัก	รวมพืชไร่-พืชผัก				พืชไร่	พืชผัก	รวมพืชไร่-พืชผัก				
เหนือ	275,700	294,602	38,145	332,747		332,747	21,199	16,572	37,771		14,047	23,724	23,724	
ตอน.	164,500	55,666	22,334	78,000	360	77,640	22,896	2,887	25,783		776	25,007	25,007	
กลาง	25,900	21,378	32,673	54,051		54,051	22,033	19,499	41,532		1,675	39,857	39,857	
ตะวันออก	24,900	16,348	2,212	18,560		10,845	7,715	7,586	3,874	11,460		138	11,322	19,037
ตะวันตก	236,100	55,930	95,917	151,847		140,972	10,875	55,401	83,552	138,953		9,295	129,658	140,533
ใต้	28,700	11,100	18,023	29,123		23,342	5,781	249	10,828	11,077		1,085	9,992	15,773
รวมทั้งประเทศ	755,800	455,024	209,304	664,328	360	639,597	24,371	129,364	137,212	266,576	0	27,016	239,560	263,931

ปฏิบัติการปลูกพืชอื่นๆ และบ่อปลา-บ่อกุ้ง

พ.ย.	ธ.ค.	ม.ค.	ก.พ.	มี.ค.	เม.ย.	พ.ค.	มิ.ย.	ก.ค.	ส.ค.	ก.ย.	ต.ค.
ปลูกพืชอื่นๆ และ บ่อปลา-บ่อกุ้ง											

ตารางที่ 3 ผลการปลูกพืชอื่นๆ และบ่อปลา-บ่อกุ้ง ในเขตโครงการชลประทานขนาดใหญ่และกลาง จำแนกเป็นรายภาค ณ วันที่ 4 กันยายน 2552

หน่วย : ไร่

ภาค	เนื้อที่เพาะปลูกพืชอื่นๆ และเนื้อที่บ่อปลา-บ่อกุ้ง							
	อ้อย	ไม้ผล	ไม้ยืนต้น	บ่อปลา-บ่อกุ้ง			อื่นๆ	รวมพืชอื่นๆ และบ่อปลา-บ่อกุ้ง
				บ่อปลา	บ่อกุ้ง	รวมบ่อปลา-บ่อกุ้ง		
เหนือ	226,420	199,300	10,378	13,145		13,145	14,822	464,065
ตอน.	49,890	7,246	23,491	34,224	5,507	39,731	5,008	125,366
กลาง	57,045	226,918	21,416	42,041	965	43,006	18,460	366,845
ตะวันออก	2,668	101,911	62,914	272,797	149,503	422,300	93,301	683,094
ตะวันตก	601,905	512,354	147,495	150,154	111,844	261,998	112,149	1,635,901
ใต้	100	136,606	364,362	6,731	4,385	11,116	1,628	513,812
รวมทั้งประเทศ	938,028	1,184,335	630,056	519,092	272,204	791,296	245,368	3,789,083

ภาค	ฤดูแล้ง ปี 2551/52											ฤดูฝน ปี 2551/52											ตลอดปี							ปัจจุบันมีการใช้ พื้นที่ทั้งสิ้น			
	นาปรัง			นาปรัง 2			คงเหลือ	พืชไร่-พืชผัก				นาปี			นาปีต่อเนื่อง			คงเหลือ	พืชไร่-พืชผัก				พืชอื่น ๆ										
	ปลูก	เสียหาย	เกี่ยว	ปลูก	เสียหาย	เกี่ยว		ปลูก	เสียหาย	เกี่ยว	คงเหลือ	ปลูก	เสียหาย	เกี่ยว	ปลูก	เสียหาย	เกี่ยว		ปลูก	เสียหาย	เกี่ยว	คงเหลือ	ปลูก	เสียหาย	เกี่ยว	คงเหลือ	อ้อย	ไม้ผล	ไม้ยืนต้น	ปอปลา	ปอกุ้ง	อื่น ๆ	รวม
เหนือ	2,343,196		2,343,196	537,274		537,274		332,747		332,747		3,484,045	8,531	584,171	50,791					2,942,134	37,771		14,047	23,724	226,420	199,300	10,378	13,145	0	14,822	464,065	2,942,134	3,429,923
ตอน.	1,112,020	420	1,111,600					78,000	360	77,640		3,137,316		90						3,137,226	25,783		776	25,007	49,890	7,246	23,491	34,224	5,507	5,008	125,366	3,137,226	3,287,599
กลาง	3,198,977		3,198,977	1,183,383		1,181,983	1,400	54,051		54,051		3,162,868	180	481,045	17,144					2,698,787	41,532		1,675	39,857	57,045	226,918	21,416	42,041	965	18,460	366,845	2,700,187	3,106,889
ตะวันออก	741,827		726,439	17,595		17,595	15,388	18,560		10,845	7,715	1,379,199		338,012						1,041,187	11,460		138	11,322	2,668	101,911	62,914	272,797	149,503	93,301	683,094	1,056,575	1,758,706
ตะวันตก	2,386,867		2,386,867	494,534		471,126	23,408	151,847		140,972	10,875	2,370,857	2,400	426,259	94,283					2,036,481	138,953		9,295	129,658	601,905	512,354	147,495	150,154	111,844	112,149	1,635,901	2,059,889	3,836,323
ใต้	462,879		209,214				253,665	29,123		23,342	5,781	205,288								205,288	11,077		1,085	9,992	100	136,606	364,362	6,731	4,385	1,628	513,812	458,953	988,538
รวมทั้งประเทศ	10,245,766	420	9,976,293	2,232,786		2,207,978	293,861	664,328	360	639,597	24,371	13,739,573	11,111	1,829,577	162,218				12,061,103	266,576		27,016	239,560	938,028	1,184,335	630,056	519,092	272,204	245,368	3,789,083	12,354,964	16,407,978	

แผนภูมิแสดงเนื้อที่ปลูกข้าว ในเขตโครงการชลประทานขนาดใหญ่และกลาง จำแนกเป็นรายภาค

ณ วันที่ 4 กันยายน 2552

เนื้อที่ (ล้านไร่)

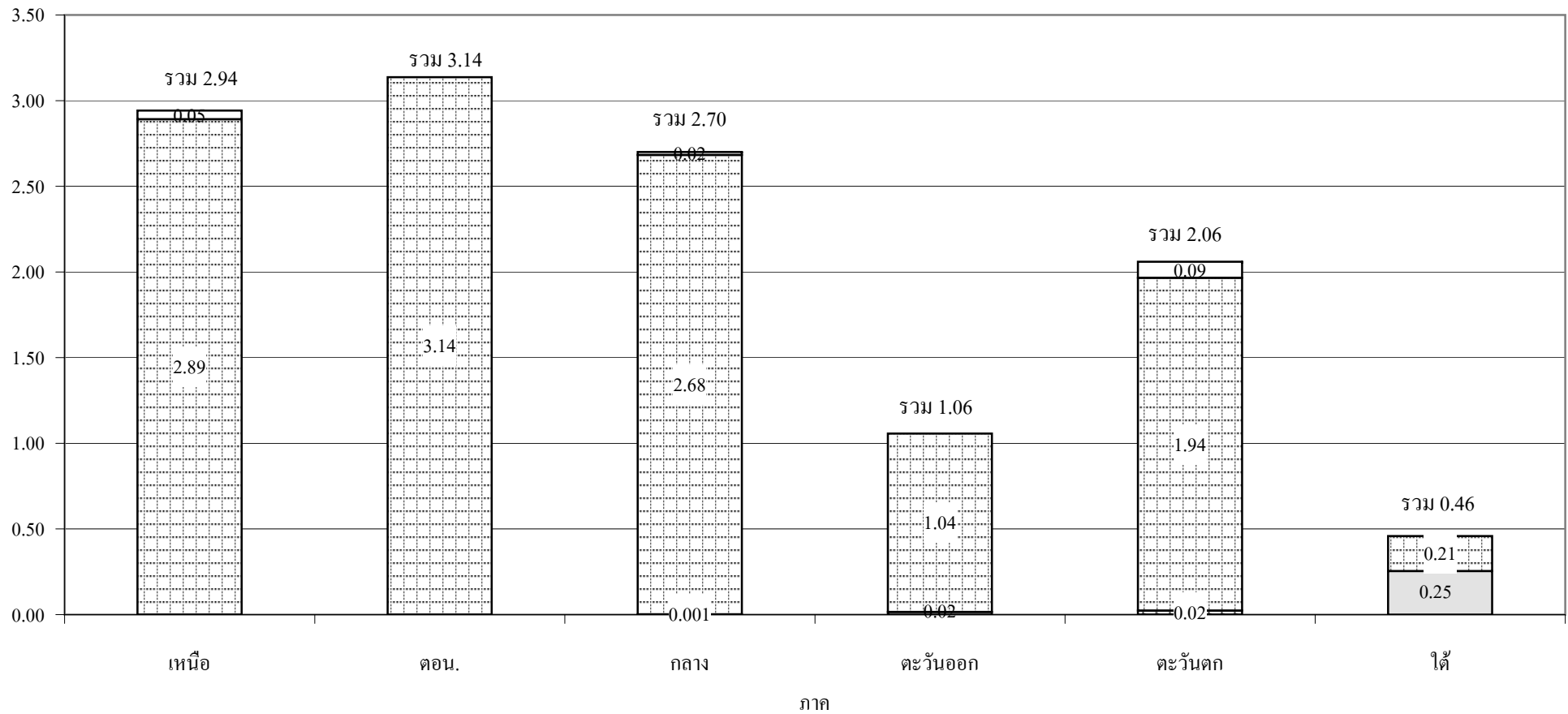

นาปรัง 2551/52
 นาปรัง 2 2551/52
 นาปี 2552/53
 นาปีต่อเนื่องปี 2552/53