



ปฏิทินการปลูกข้าว



 ปลูกข้าวนาปรัง  ปลูกข้าวนาปี

ตารางที่ 1 ผลการเพาะปลูกข้าว ในเขตโครงการชลประทานขนาดใหญ่และกลาง จำแนกเป็นรายภาค ณ วันที่ 11 กันยายน 2552 ^{1/}

หน่วย : ไร่

ภาค	ข้าวนาปรัง ปี 2551/52								ข้าวนาปี ปี 2552/53							รวมเนื้อที่ ข้าวที่ยังไม่ ได้เก็บเกี่ยว
	พื้นที่ คาดการณ์	นาปรัง			นาปรัง 2			คงเหลือ	นาปี			นาปีต่อเนื่อง			คงเหลือ	
		ปลูก	เสียหาย	เก็บเกี่ยว	ปลูก	เสียหาย	เก็บเกี่ยว		ปลูก	เสียหาย	เก็บเกี่ยว	ปลูก	เสียหาย	เก็บเกี่ยว		
เหนือ	1,767,200	2,343,196		2,343,196	537,274		537,274		3,522,387	8,531	805,904	82,917			2,790,869	2,790,869
ตอน.	741,500	1,112,020	420	1,111,600					3,137,367		1,035				3,136,332	3,136,332
กลาง	3,061,600	3,198,977		3,198,977	1,183,383		1,182,383	1,000	3,298,970	180 ^{2/}	651,828	83,188			2,730,150	2,731,150
ตะวันออก	617,600	741,827		726,439	17,595		17,595	15,388	1,379,244		414,282	115,580			1,080,542	1,095,930
ตะวันตก	2,259,000	2,386,867		2,386,867	494,534		483,131	11,403	2,415,244	2,400 ^{3/}	558,422	108,097			1,962,519	1,973,922
ใต้	343,400	462,879		209,214				253,665	225,642						225,642	479,307
รวมทั้งประเทศ	8,790,300	10,245,766	420	9,976,293	2,232,786	0	2,220,383	281,456	13,978,854	11,111	2,431,471	389,782	0	0	11,926,054	12,207,510

หมายเหตุ ^{1/} ข้อมูลเบื้องต้น

^{2/} ภาคกลาง พื้นที่ปลูกข้าวเสียหาย 180 ไร่ มีการปลูกซ่อมแซมแล้ว 60 ไร่

^{3/} ภาคตะวันตก พื้นที่ปลูกข้าวเสียหาย 2,400 ไร่ มีการปลูกซ่อมแซมแล้ว

ปฏิทินการปลูกพืชไร่-พืชผัก



 ปลูกพืชไร่-พืชผัก ฤดูแล้ง  ปลูกพืชไร่-พืชผัก ฤดูฝน

ตารางที่ 2 ผลการเพาะปลูกพืชไร่-พืชผัก ในเขตโครงการชลประทานขนาดใหญ่และกลาง จำแนกเป็นรายภาค ณ วันที่ 11 กันยายน 2552

หน่วย : ไร่

ภาค	พืชไร่-พืชผัก ฤดูแล้ง ปี 2551/52							พืชไร่-พืชผัก ฤดูฝน ปี 2552/53					รวมเนื้อที่ที่ยังไม่เกี่ยว	
	พื้นที่ คาดการณ์	เนื้อที่เพาะปลูก			เนื้อที่ เสียหาย	เนื้อที่ เก็บเกี่ยว	คงเหลือ	เนื้อที่เพาะปลูก			เนื้อที่ เสียหาย	เนื้อที่ เก็บเกี่ยว		คงเหลือ
		พืชไร่	พืชผัก	รวมพืชไร่-พืชผัก				พืชไร่	พืชผัก	รวมพืชไร่-พืชผัก				
เหนือ	275,700	294,602	38,145	332,747		332,747		21,213	16,572	37,785		16,279	21,506	21,506
ตอน.	164,500	55,666	22,334	78,000	360	77,640		22,896	2,887	25,783		821	24,962	24,962
กลาง	25,900	21,378	32,673	54,051		54,051		22,033	19,499	41,532		2,975	38,557	38,557
ตะวันออก	24,900	16,348	2,212	18,560		10,845	7,715	7,586	3,874	11,460		138	11,322	19,037
ตะวันตก	236,100	55,930	95,917	151,847		151,847		55,401	83,552	138,953		9,870	129,083	129,083
ใต้	28,700	11,100	18,023	29,123		23,342	5,781	617	10,984	11,601		1,085	10,516	16,297
รวมทั้งประเทศ	755,800	455,024	209,304	664,328	360	650,472	13,496	129,746	137,368	267,114	0	31,168	235,946	249,442

ปฏิบัติการปลูกพืชอื่นๆ และบ่อปลา-บ่อกุ้ง

พ.ย.	ธ.ค.	ม.ค.	ก.พ.	มี.ค.	เม.ย.	พ.ค.	มิ.ย.	ก.ค.	ส.ค.	ก.ย.	ต.ค.
ปลูกพืชอื่นๆ และ บ่อปลา-บ่อกุ้ง											

ตารางที่ 3 ผลการปลูกพืชอื่นๆ และบ่อปลา-บ่อกุ้ง ในเขตโครงการชลประทานขนาดใหญ่และกลาง จำแนกเป็นรายภาค ณ วันที่ 11 กันยายน 2552

หน่วย : ไร่

ภาค	เนื้อที่เพาะปลูกพืชอื่นๆ และเนื้อที่บ่อปลา-บ่อกุ้ง							
	อ้อย	ไม้ผล	ไม้ยืนต้น	บ่อปลา-บ่อกุ้ง			อื่นๆ	รวมพืชอื่นๆ และบ่อปลา-บ่อกุ้ง
				บ่อปลา	บ่อกุ้ง	รวมบ่อปลา-บ่อกุ้ง		
เหนือ	226,420	199,300	10,378	13,145		13,145	14,822	464,065
ตอน.	49,890	7,246	23,491	34,224	5,507	39,731	5,008	125,366
กลาง	57,170	226,918	21,416	42,041	965	43,006	18,460	366,970
ตะวันออก	2,668	102,961	63,194	272,812	150,590	423,402	93,301	685,526
ตะวันตก	601,905	512,354	147,495	150,154	111,844	261,998	112,515	1,636,267
ใต้	100	136,606	364,362	6,731	4,385	11,116	1,628	513,812
รวมทั้งประเทศ	938,153	1,185,385	630,336	519,107	273,291	792,398	245,734	3,792,006

ภาค	ฤดูแล้ง ปี 2551/52											ฤดูฝน ปี 2551/52											ตลอดปี							ปัจจุบันมีการใช้พื้นที่ทั้งสิ้น		
	นาปรัง			นาปรัง 2			คงเหลือ	พืชไร่-พืชผัก				นาปี			นาปีต่อเนื่อง			คงเหลือ	พืชไร่-พืชผัก				พืชอื่น ๆ									
	ปลูก	เสียหาย	เก็บ	ปลูก	เสียหาย	เก็บ		ปลูก	เสียหาย	เก็บ	คงเหลือ	ปลูก	เสียหาย	เก็บ	ปลูก	เสียหาย	เก็บ		ปลูก	เสียหาย	เก็บ	คงเหลือ	ปลูก	เสียหาย	เก็บ	คงเหลือ	อ้อย	ไม้ผล	ไม้ยืนต้น	ปอปลา	ปอกุ้ง	อื่น ๆ
เหนือ	2,343,196		2,343,196	537,274		537,274		332,747		332,747		3,522,387	8,531	805,904	82,917		2,790,869	37,785		16,279	21,506	226,420	199,300	10,378	13,145	0	14,822	464,065	2,790,869	3,276,440		
ตอน.	1,112,020	420	1,111,600					78,000	360	77,640		3,137,367		1,035			3,136,332	25,783		821	24,962	49,890	7,246	23,491	34,224	5,507	5,008	125,366	3,136,332	3,286,660		
กลาง	3,198,977		3,198,977	1,183,383		1,182,383	1,000	54,051		54,051		3,298,970	180	651,828	83,188		2,730,150	41,532		2,975	38,557	57,170	226,918	21,416	42,041	965	18,460	366,970	2,731,150	3,136,677		
ตะวันออก	741,827		726,439	17,595		17,595	15,388	18,560		10,845	7,715	1,379,244		414,282	115,580		1,080,542	11,460		138	11,322	2,668	102,961	63,194	272,812	150,590	93,301	685,526	1,095,930	1,800,493		
ตะวันตก	2,386,867		2,386,867	494,534		483,131	11,403	151,847		151,847		2,415,244	2,400	558,422	108,097		1,962,519	138,953		9,870	129,083	601,905	512,354	147,495	150,154	111,844	112,515	1,636,267	1,973,922	3,739,272		
ใต้	462,879		209,214				253,665	29,123		23,342	5,781	225,642					225,642	11,601		1,085	10,516	100	136,606	364,362	6,731	4,385	1,628	513,812	479,307	1,009,416		
รวมทั้งประเทศ	10,245,766	420	9,976,293	2,232,786		2,220,383	281,456	664,328	360	650,472	13,496	13,978,854	11,111	2,431,471	389,782		11,926,054	267,114		31,168	235,946	938,153	1,185,385	630,336	519,107	273,291	245,734	3,792,006	12,207,510	16,248,958		

แผนภูมิแสดงเนื้อที่ปลูกข้าว ในเขตโครงการชลประทานขนาดใหญ่และกลาง จำแนกเป็นรายภาค

ณ วันที่ 11 กันยายน 2552

เนื้อที่ (ล้านไร่)

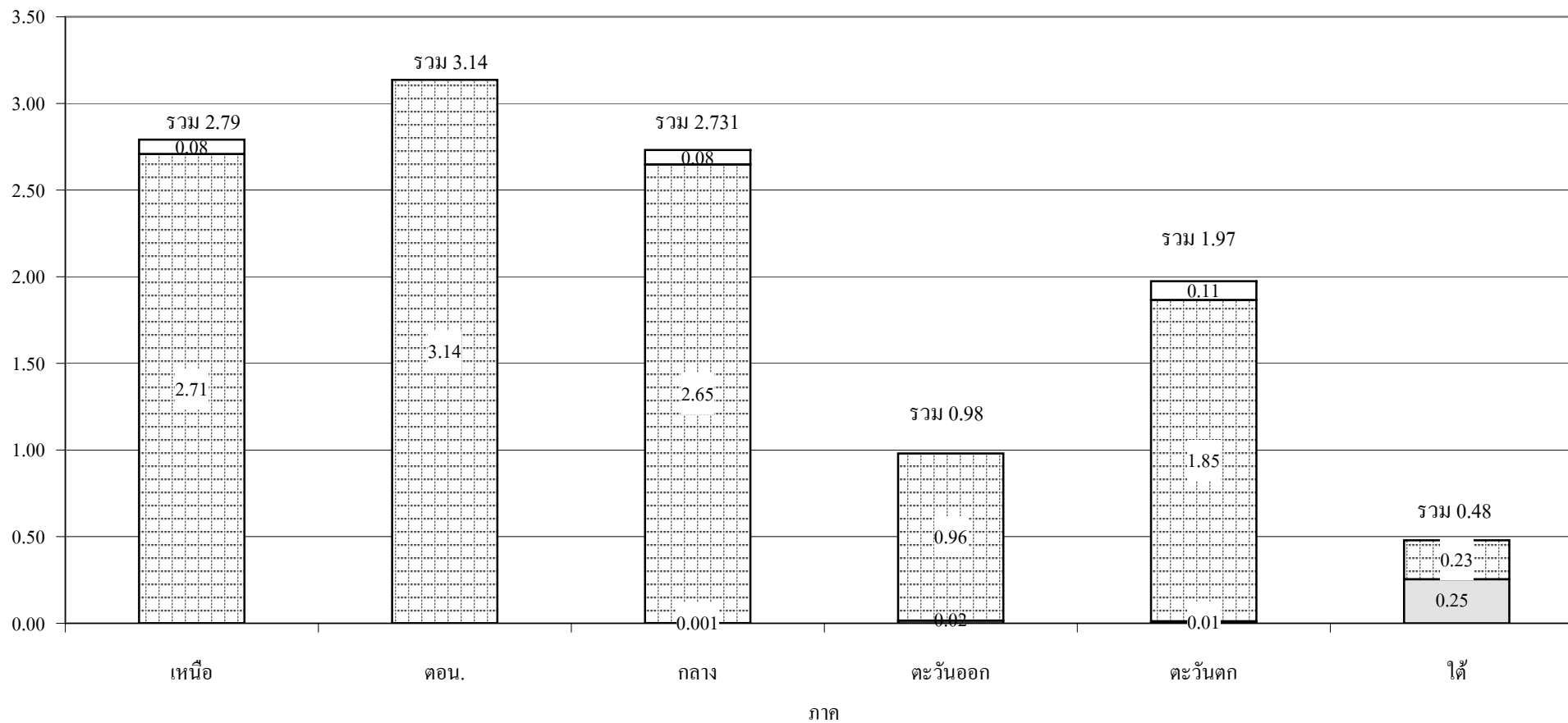

นาปรัง 2551/52
 นาปี 2552/53
 นาปีต่อเนื่องปี 2552/53
 นาปรัง 2