

กราฟแสดงสภาพการปลูกพืชทุกชนิด ในเขตโครงการชลประทานขนาดใหญ่และกลาง เป็นรายสัปดาห์

ณ วันที่ 20 พฤศจิกายน 2552

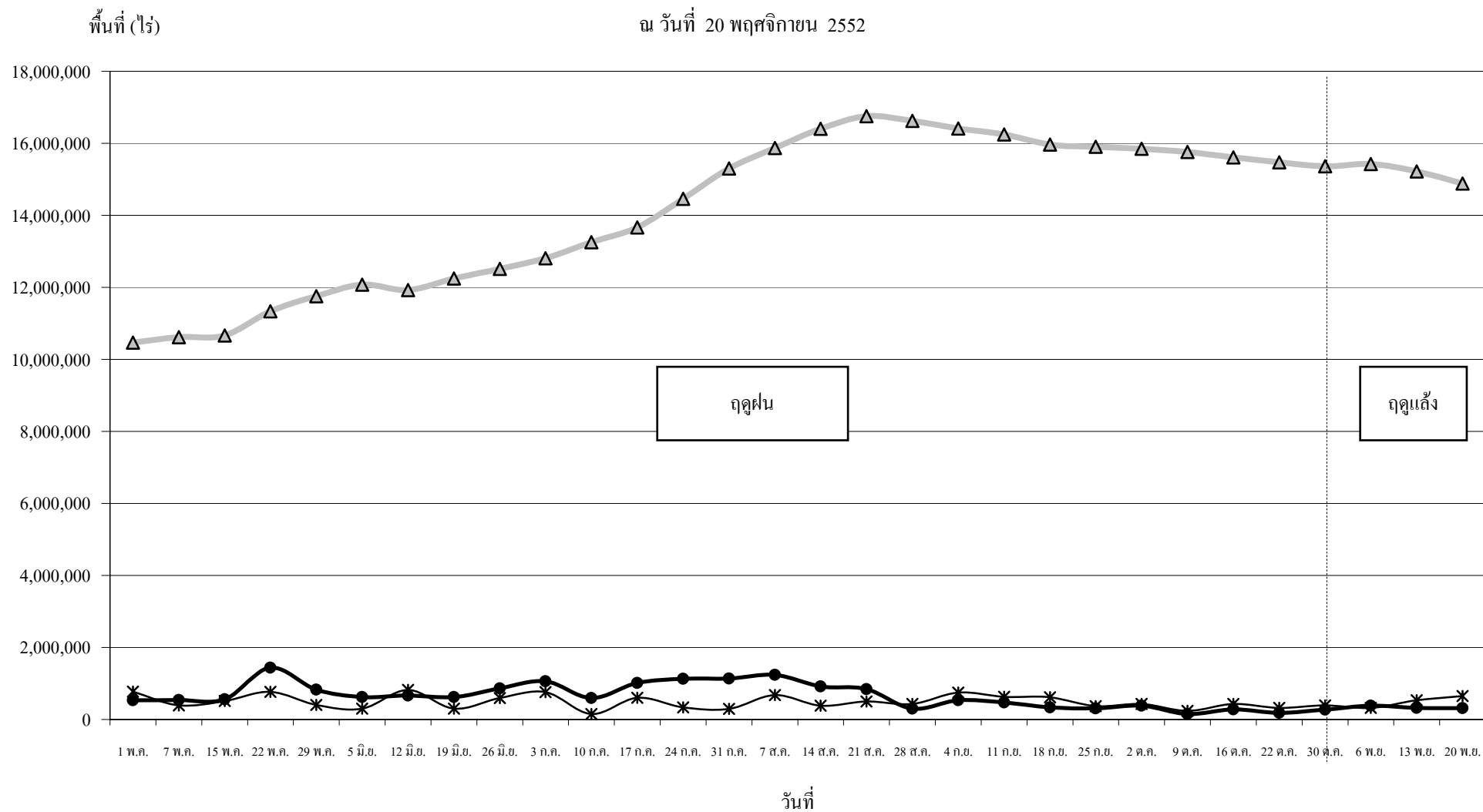

● ปลูก (Plant) คือ พื้นที่ปลูกเป็นรายสัปดาห์ ▲ เจริญเติบโต (Growth) คือ พื้นที่ปลูกทั้งหมดในช่วงเวลานั้น ๆ (ปลูกสะสมลบเกี่ยวสะสม) * เก็บเกี่ยว (Harvest) คือ พื้นที่เกี่ยวเป็นรายสัปดาห์

กราฟแสดง เนื้อที่ปลูก และเนื้อที่เก็บเกี่ยวข้าว ในเขตชลประทาน
ปีเพาะปลูก 2552/53
ณ วันที่ 20 พฤศจิกายน 2552

เนื้อที่ (ล้านไร่)

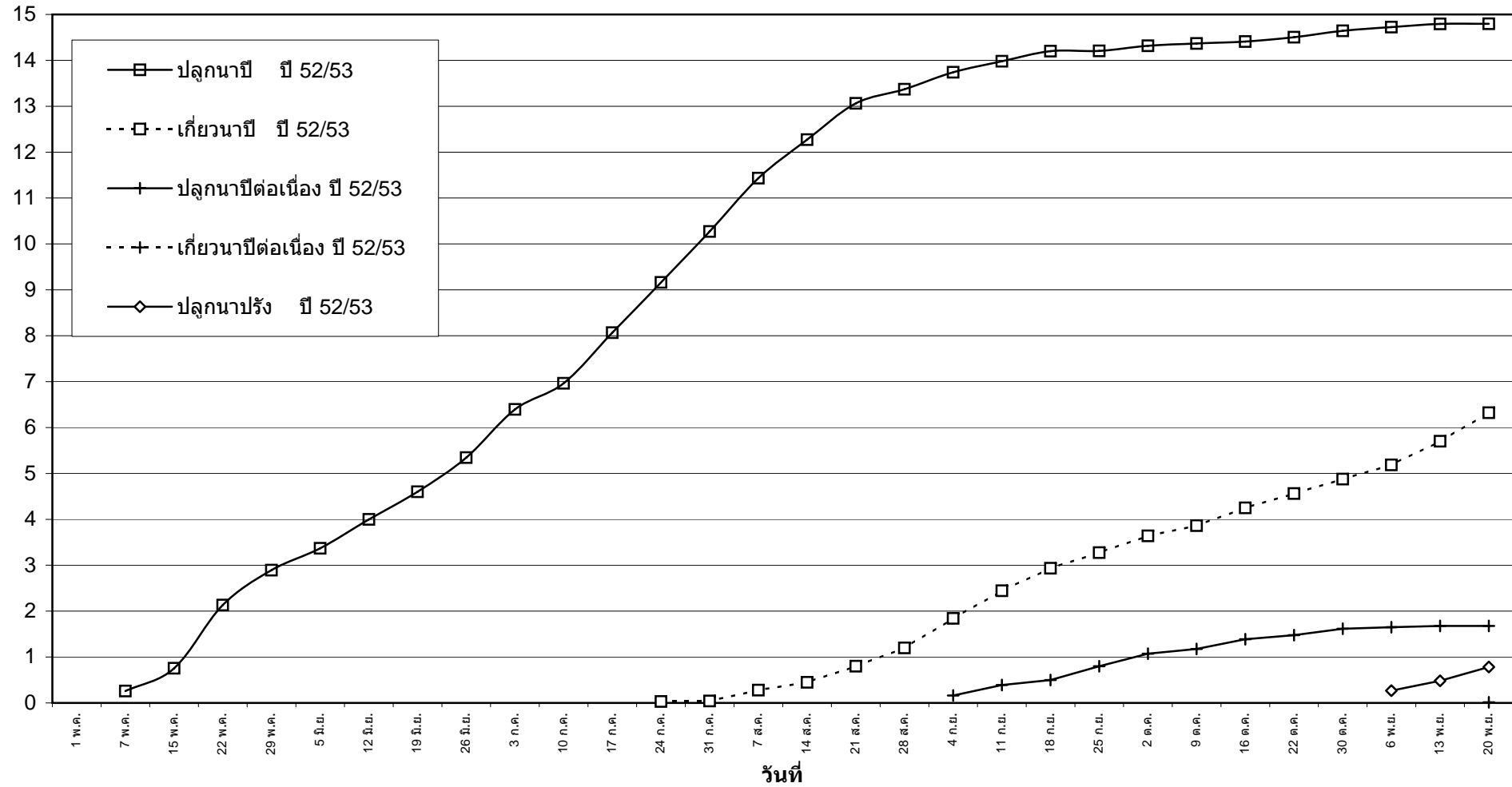

แผนภูมิแสดงเนื้อที่ปลูกสะสม และเนื้อที่เก็บเกี่ยวสะสม ของข้าว
ในเขตชลประทาน ปีเพาะปลูก 2552/53
ณ วันที่ 20 พฤศจิกายน 2552

เนื้อที่ (ล้านไร่)

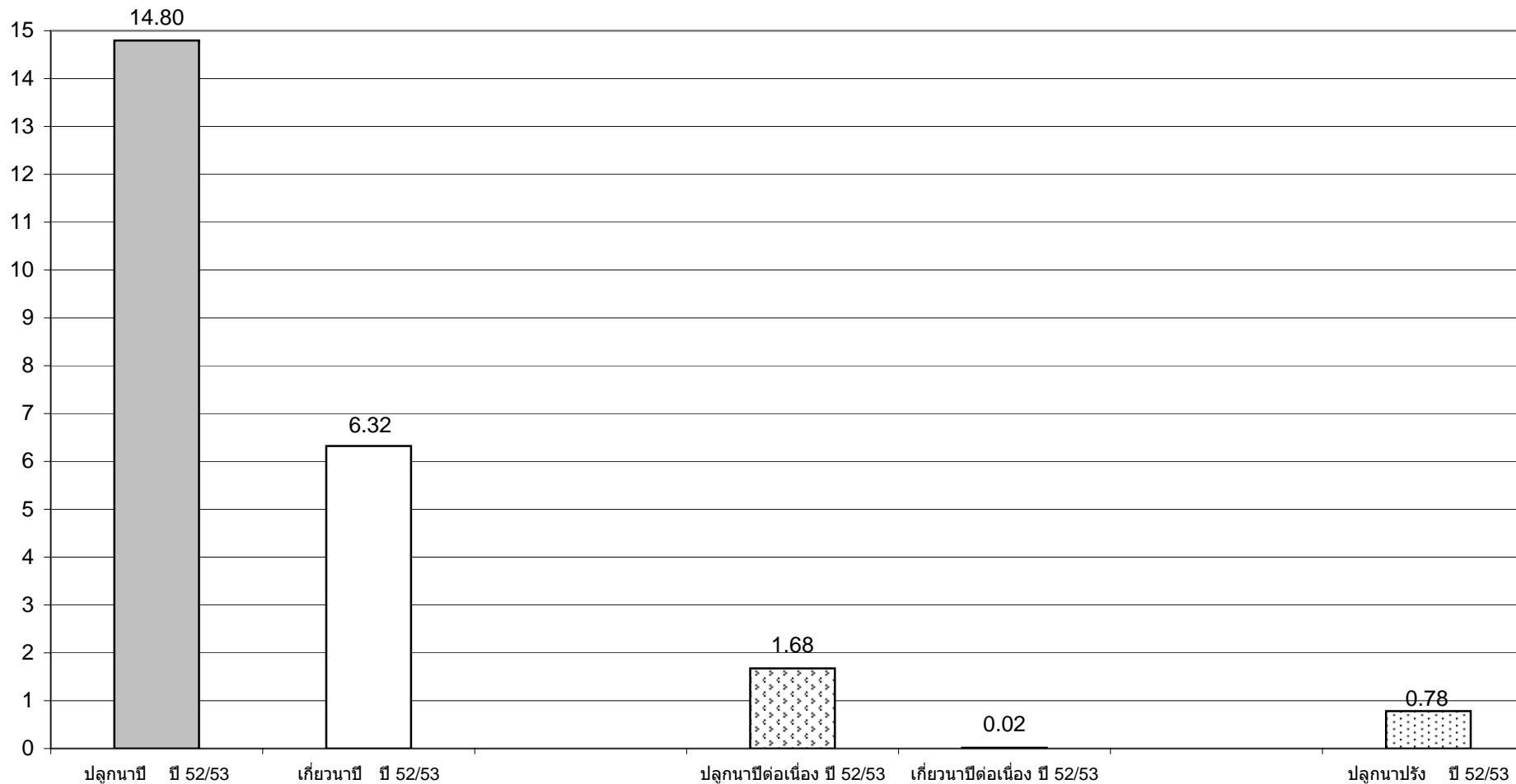

พืช	สภาพการปลูก	พื้นที่เพาะปลูก (รายสัปดาห์)														
		43 5-11 ก.ย.52	44 12-18 ก.ย.52	45 19-25 ก.ย.52	46 26 ก.ย.-2 ต.ค.52	47 3-9 ต.ค.52	48 10-16 ต.ค.52	49 17-23 ต.ค.52	50 24-30 ต.ค.52	51 31 ต.ค. - 6 พ.ย.52	52 7-13 พ.ย.52	53 14-20 พ.ย.52	54 21-27 พ.ย.52	55 28 พ.ย.-4 ธ.ค.52	56 5-11 ธ.ค.52	
ข้าวนาปรัง	ปลูกใหม่									267,267	214,085	301,651				
	เจริญเติบโต	269,053	169,385	142,535	80,838	80,838	59,352	57,592	10,210	3,330	267,267	481,352				
	เก็บเกี่ยว		99,668	26,850	61,697		21,486	1,760	47,382	6,880	3,330					
ข้าวนาปรัง 2	ปลูกใหม่															
	เจริญเติบโต	12,403														
	เก็บเกี่ยว	12,405	12,403													
ข้าวนาปี	ปลูกใหม่	239,281	220,682	7,018	110,810	48,903	41,870	95,978	140,524	78,126	71,505	2,272				
	เจริญเติบโต	11,296,991	11,045,574	10,926,286	10,568,643	10,456,369	10,105,236	9,835,622	9,615,431	9,447,722	9,008,386	8,451,382				
	เก็บเกี่ยว	601,894	490,698	339,970	364,661	223,084	400,036	311,484	316,169	308,233	517,462	628,509				
ข้าวนาปีต่อเนื่อง	ปลูกใหม่	227,564	109,500	299,080	274,653	103,866	210,735	88,068	140,036	34,808	25,600					
	เจริญเติบโต	162,218	389,782	499,282	798,362	1,073,015	1,176,881	1,387,616	1,475,249	1,614,629	1,649,437	1,659,773				
	เก็บเกี่ยว											15,264				
รวมข้าว	รวมต้นสัปดาห์	12,354,964	12,207,510	11,934,923	11,874,201	11,833,306	11,762,991	11,594,074	11,464,876	11,381,450	11,445,882	11,236,280				
	เก็บเกี่ยว	614,299	602,769	366,820	426,358	223,084	421,522	313,244	363,986	315,769	520,792	643,773				
	เหลือ	11,740,665	11,604,741	11,568,103	11,447,843	11,610,222	11,341,469	11,280,830	11,100,890	11,065,681	10,925,090	10,592,507				
	ปลูกใหม่	466,845	330,182	306,098	385,463	152,769	252,605	184,046	280,560	380,201	311,190	303,923				
	รวมปลายสัปดาห์	12,207,510	11,934,923	11,874,201	11,833,306	11,762,991	11,594,074	11,464,876	11,381,450	11,445,882	11,236,280	10,896,430				
พืชไร่-พืชผัก (แล้ง)	ปลูกใหม่									5,644	12,725	14,893				
	เจริญเติบโต	13,496	4,910	4,910	345	345	345	345	0		5,644	18,369				
	เก็บเกี่ยว	10,875	8,586		4,565				345							
พืชไร่-พืชผัก (ฝน)	ปลูกใหม่	538	7,112	887	45	560	29,789	149	366	1,056	58	56				
	เจริญเติบโต	235,408	228,053	229,509	226,586	209,106	199,410	219,150	196,531	192,055	178,881	175,266				
	เก็บเกี่ยว	4,152	7,893	5,656	3,810	17,525	10,256	10,049	22,768	4,842	14,230	3,673				
พืชอื่นๆ (ตลอดปี)	อ้อย	938,153	938,153	938,153	938,094	933,547	933,747	933,747	930,045	930,045	931,434	931,434				
	ไม้ผล	1,185,385	1,185,385	1,185,385	1,185,385	1,185,385	1,185,585	1,185,585	1,185,585	1,185,585	1,186,320	1,186,723				
	ไม้ยืนต้น	630,336	630,336	630,336	630,336	630,084	630,144	630,144	630,084	630,084	629,585	629,655				
	บอปลา	519,107	519,107	519,197	519,197	519,197	519,197	519,197	519,197	519,197	518,966	519,006				
	บอกุ้ง	273,291	273,291	273,291	273,291	273,291	273,291	273,291	273,291	273,291	272,718	272,718				
	อื่นๆ	245,734	245,259	245,259	245,259	245,259	245,259	245,259	245,259	244,173	244,173	244,173	241,341			
	รวม	3,792,006	3,791,531	3,791,621	3,791,562	3,786,763	3,787,223	3,787,223	3,787,223	3,782,375	3,782,375	3,783,196	3,780,877			
สรุป	รวมต้นสัปดาห์	16,407,978	16,248,958	15,966,529	15,901,128	15,851,844	15,759,765	15,610,841	15,471,743	15,360,722	15,427,012	15,216,784				
	เก็บเกี่ยว	629,326	619,248	372,476	434,733	240,609	431,778	323,293	387,099	320,611	535,022	647,446				
	เหลือ	15,778,652	15,629,710	15,594,053	15,466,395	15,611,235	15,327,987	15,287,548	15,084,644	15,040,111	14,891,990	14,569,338				
	ปลูกใหม่	470,306	336,819	307,075	385,449	148,530	282,854	184,195	276,078	386,901	324,794	316,553				
	รวมปลายสัปดาห์	16,248,958	15,966,529	15,901,128	15,851,844	15,759,765	15,610,841	15,471,743	15,360,722	15,427,012	15,216,784	14,885,891				

หมายเหตุ ปลูกใหม่ เป็นพื้นที่ปลูกรายสัปดาห์ เจริญเติบโต เป็นพื้นที่ปลูกสะสมหักลบด้วยพื้นที่เก็บเกี่ยวสะสม เก็บเกี่ยว เป็นพื้นที่เก็บเกี่ยวรายสัปดาห์

คำนิยามของข้าว ข้าวนาปรัง หมายถึง ข้าวที่ปลูกระหว่างวันที่ 1 พฤศจิกายน ถึง 30 เมษายนของปีถัดไป สำหรับจังหวัดนครศรีธรรมราช พัทลุง สงขลา ปัตตานี ยะลา นราธิวาส หมายถึง ข้าวที่เพาะปลูกอยู่ในระหว่างวันที่ 1 มีนาคม ถึง 15 มิถุนายน

ข้าวนาปี หมายถึง ข้าวที่ปลูกระหว่างวันที่ 1 พฤษภาคม ถึง 31 ตุลาคม สำหรับจังหวัดนครศรีธรรมราช พัทลุง สงขลา ปัตตานี ยะลา นราธิวาส หมายถึง ข้าวที่เพาะปลูกอยู่ในระหว่างวันที่ 16 มิถุนายน ถึง 28 กุมภาพันธ์ของปีถัดไป