

กราฟแสดงสภาพการปลูกพืชทุกชนิด ในเขตโครงการชลประทานขนาดใหญ่และกลาง เป็นรายสัปดาห์

ณ วันที่ 26 มิถุนายน 2556

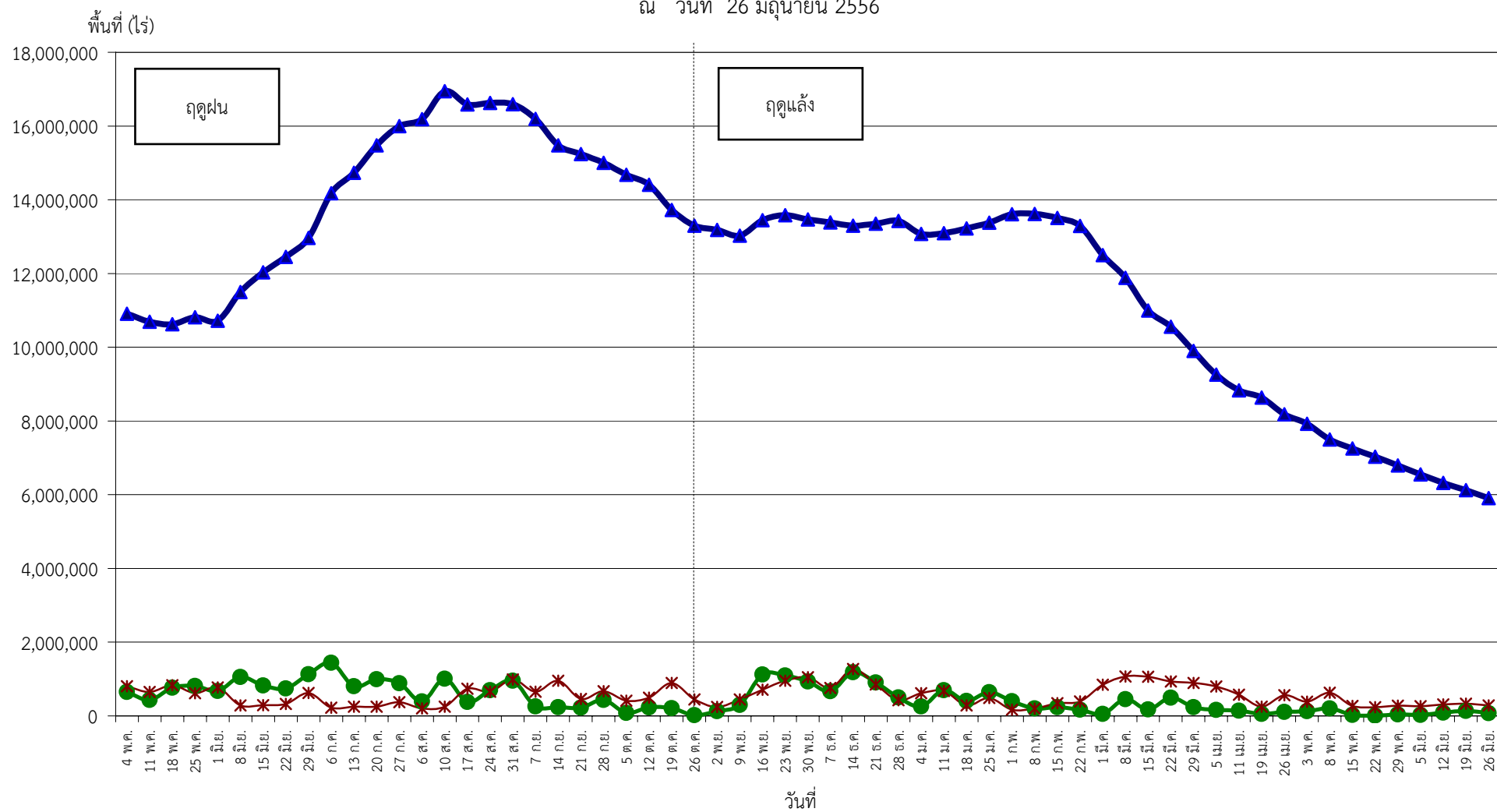

ปลูก (Plant) คือ พื้นที่ปลูกเป็นรายสัปดาห์



เจริญเติบโต (Growth) คือ พื้นที่ปลูกทั้งหมดในช่วงเวลานั้น ๆ (ปลูกสะสมลบเกี่ยวสะสม)

* เก็บเกี่ยว (Harvest) คือ พื้นที่เกี่ยว

กราฟแสดง เนื้อที่ปลูก และเนื้อที่เก็บเกี่ยวข้าว ในเขตชลประทาน
ปีเพาะปลูก 2555/56
ณ วันที่ 26 มิถุนายน 2556

เนื้อที่ (ล้านไร่)

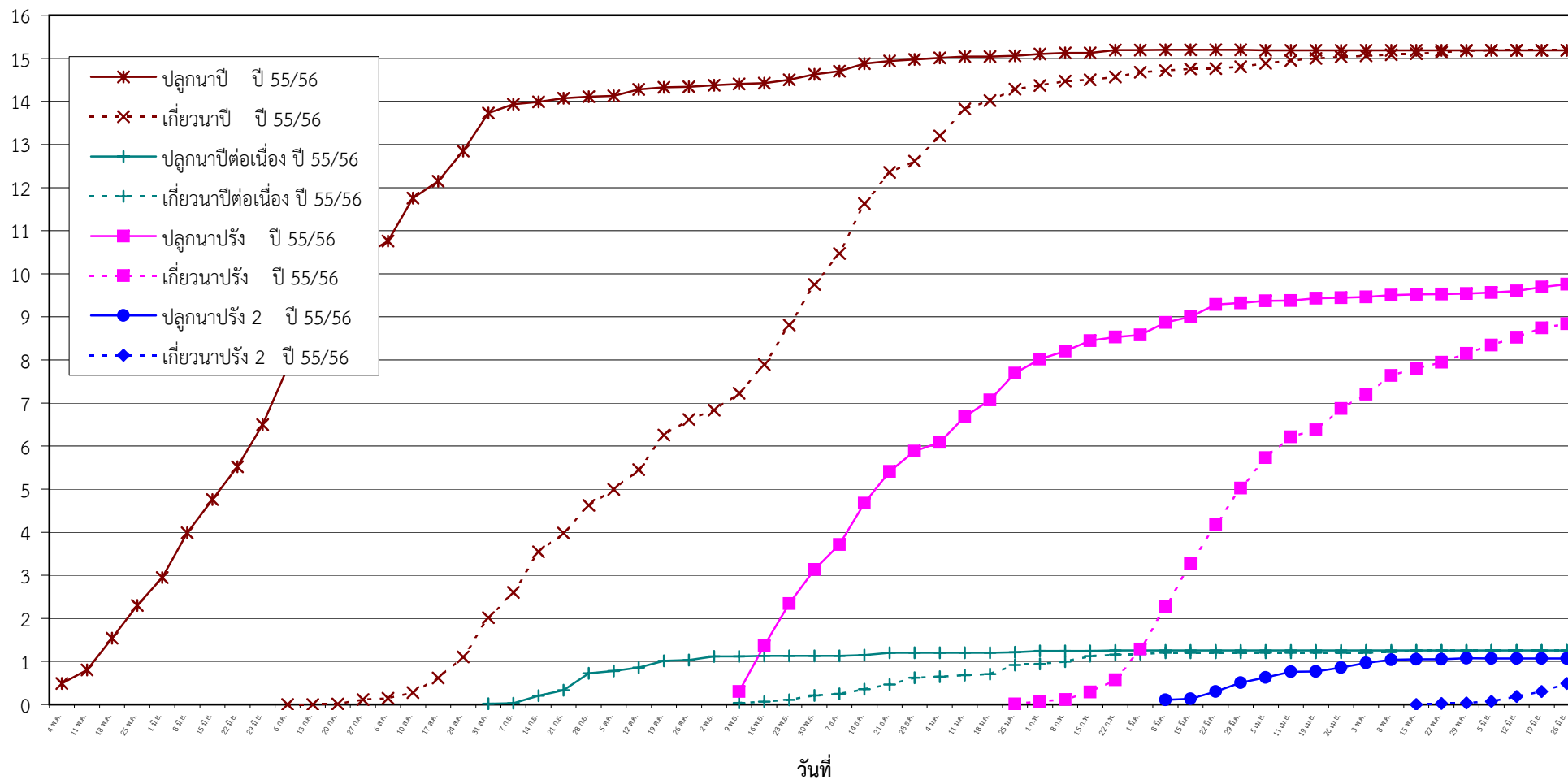

แผนภูมิแสดงเนื้อที่ปลูกสะสม และเนื้อที่เก็บเกี่ยวสะสม ของข้าว
ในเขตชลประทาน ปีเพาะปลูก 2555/56
ณ วันที่ 26 มิถุนายน 2556

เนื้อที่ (ล้านไร่)

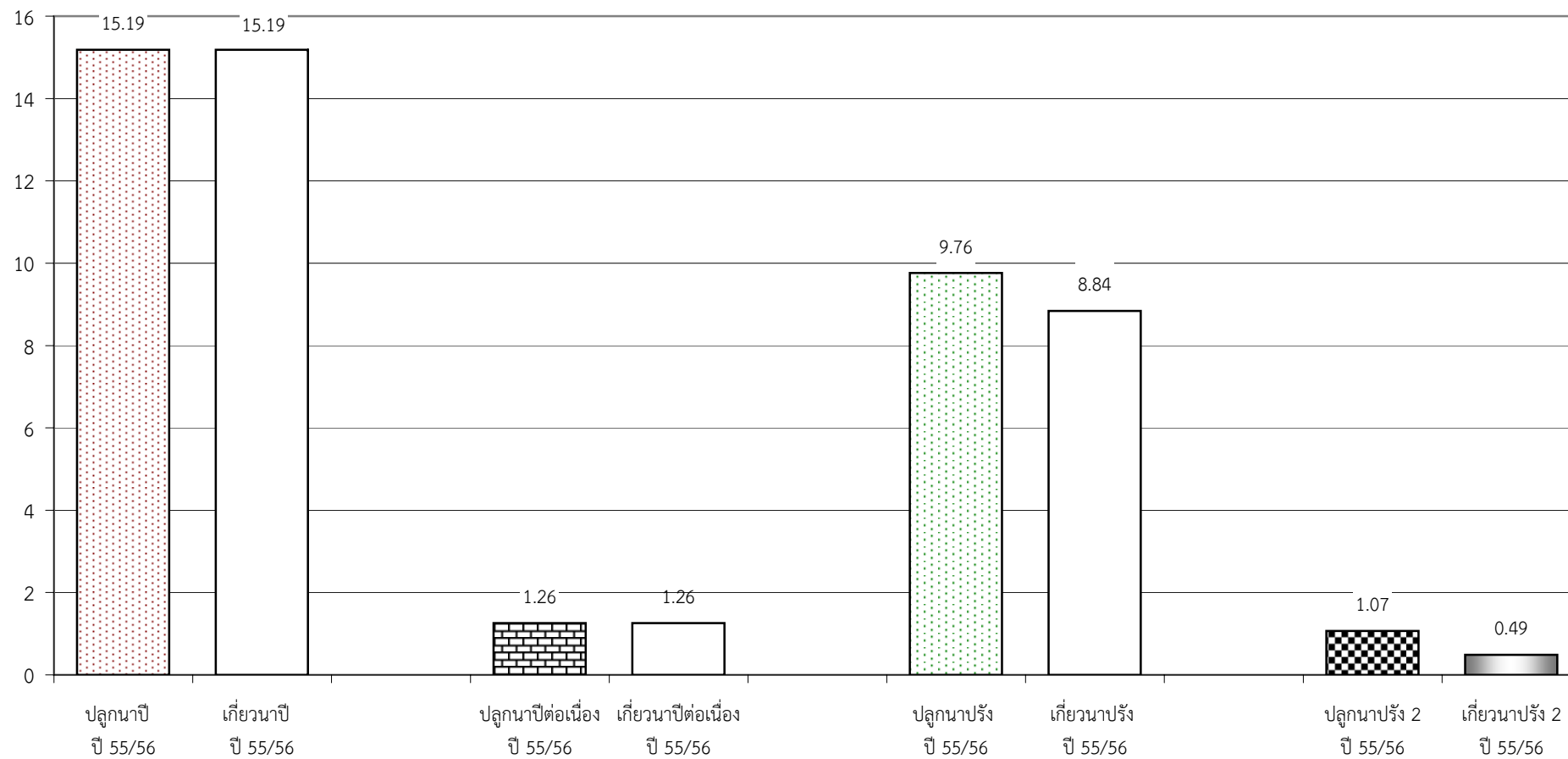

พืช	สภาพการปลูก	พื้นที่เพาะปลูก (รายสัปดาห์)													
		23 <small>30 มี.ค.-5 เม.ย.56</small>	24 <small>6-11 เม.ย.56</small>	25 <small>12-19 เม.ย.56</small>	26 <small>20-26 เม.ย.56</small>	27 <small>27 เม.ย.-3 พ.ค.56</small>	28 <small>4-8 พ.ค.56</small>	29 <small>9-15 พ.ค.56</small>	30 <small>16-22 พ.ค.56</small>	31 <small>23-29 พ.ค.56</small>	32 <small>30 พ.ค.-5 มิ.ย.56</small>	33 <small>6-12 มิ.ย.56</small>	34 <small>13-19 มิ.ย.56</small>	35 <small>20-26 มิ.ย.56</small>	36 <small>27 มิ.ย.-3 ก.ค.56</small>
ข้าวนาปรัง	ปลูกใหม่	48,658	5,634	51,765	12,505	19,267	43,904	15,279	5,180	16,564	21,697	34,678	89,280	71,092	
	เจริญเติบโต	3,591,243	3,160,649	3,003,775	2,557,323	2,240,249	1,825,145	1,704,572	1,578,062	1,375,984	1,200,860	1,041,924	855,327	849,428	
	เก็บเกี่ยว	706,334	479,252	162,508	498,217	329,579	434,371	164,477	141,789	207,258	191,688	180,633	221,275	95,179	
ข้าวนาปรัง 2	ปลูกใหม่	120,129	137,004	3,102	91,448	110,799	67,173	12,142		24,250	-5,101				
	เจริญเติบโต	506,274	626,403	763,407	766,509	857,957	968,756	1,034,929	1,023,291	1,014,580	997,597	877,783	764,691	577,911	
	เก็บเกี่ยว							1,000	23,780	8,711	41,233	114,713	113,092	186,780	
ข้าวนาปี	ปลูกใหม่														
	เจริญเติบโต	317,992	234,256	190,908	153,324	130,099	103,343	81,053	47,398	10,780					
	เก็บเกี่ยว	77,887	71,493	43,348	37,584	23,225	26,756	22,290	33,655	36,618	10,780				
ข้าวนาปีต่อเนื่อง	ปลูกใหม่														
	เจริญเติบโต	54,644	54,644	54,644	54,644	54,644	36,480								
	เก็บเกี่ยว						18,164	36,480							
รวมข้าว	รวมต้นสัปดาห์	5,254,374	4,626,697	4,218,590	4,067,601	3,635,753	3,413,015	3,044,801	2,847,975	2,653,931	2,442,158	2,215,053	1,954,385	1,709,298	
	เก็บเกี่ยว	784,221	550,745	205,856	535,801	352,804	479,291	224,247	199,224	252,587	243,701	295,346	334,367	281,959	
	เหลือ	4,470,153	4,075,952	4,012,734	3,531,800	3,282,949	2,933,724	2,820,554	2,648,751	2,401,344	2,198,457	1,919,707	1,620,018	1,427,339	
	ปลูกใหม่	156,544	142,638	54,867	103,953	130,066	111,077	27,421	5,180	40,814	16,596	34,678	89,280	71,092	
	รวมปลายสัปดาห์	4,626,697	4,218,590	4,067,601	3,635,753	3,413,015	3,044,801	2,847,975	2,653,931	2,442,158	2,215,053	1,954,385	1,709,298	1,498,431	
พืชไร่-พืชผัก (แล้ง)	ปลูกใหม่	2,920	713	1,285	1,459	509	94,242	162	4,285	2,227	1,297	29	6,472		
	เจริญเติบโต	376,057	357,073	315,787	293,067	262,304	114,722	163,444	125,925	103,379	82,356	65,900	65,758	68,892	
	เก็บเกี่ยว	16,651	21,904	41,999	24,005	32,222	148,091	45,520	37,681	26,831	23,250	17,753	171	3,338	
พืชไร่-พืชผัก (ฝน)	ปลูกใหม่														
	เจริญเติบโต														
	เก็บเกี่ยว														
พืชอื่นๆ (ตลอดปี)	อ้อย	957,946	957,946	959,197	959,203	956,803	947,621	947,621	947,621	947,621	947,621	947,621	947,621	947,621	
	ไม้ผล	1,396,895	1,396,943	1,396,929	1,398,809	1,398,768	1,399,367	1,399,327	1,399,327	1,399,327	1,400,927	1,405,425	1,405,867	1,405,867	
	ไม้ยืนต้น	967,544	967,555	967,575	966,126	966,314	966,344	965,994	965,994	965,994	971,944	1,018,754	1,057,542	1,057,542	
	บ่อปลา	475,823	476,278	475,558	475,454	475,094	475,224	475,214	475,214	475,214	475,214	475,010	474,995	474,995	
	บ่อกึ่ง	273,107	273,137	273,527	273,527	273,527	273,791	273,791	273,791	273,791	273,791	273,693	273,704	273,704	
	อื่นๆ	180,005	180,045	180,045	180,015	180,015	182,866	182,866	182,866	182,866	182,866	182,866	183,035	183,035	
	รวม	4,251,320	4,251,904	4,252,831	4,253,134	4,250,521	4,245,213	4,244,813	4,244,813	4,244,813	4,252,363	4,303,369	4,342,764	4,342,764	
สรุป	รวมต้นสัปดาห์	9,898,346	9,256,994	8,828,280	8,637,504	8,183,413	7,926,349	7,498,978	7,256,394	7,028,954	6,792,577	6,551,069	6,323,683	6,124,292	
	เก็บเกี่ยว	800,872	572,649	247,855	559,806	385,026	627,382	269,767	236,905	279,418	266,951	313,099	334,538	285,297	
	เหลือ	9,097,474	8,684,345	8,580,425	8,077,698	7,798,387	7,298,967	7,229,211	7,019,489	6,749,536	6,525,626	6,237,970	5,989,145	5,838,995	
	ปลูกใหม่	159,520	143,935	57,079	105,715	127,962	200,011	27,183	9,465	43,041	25,443	85,713	135,147	71,092	
	รวมปลายสัปดาห์	9,256,994	8,828,280	8,637,504	8,183,413	7,926,349	7,498,978	7,256,394	7,028,954	6,792,577	6,551,069	6,323,683	6,124,292	5,910,087	

หมายเหตุ ปลูกใหม่ เป็นพื้นที่ปลูกรายสัปดาห์ เจริญเติบโต เป็นพื้นที่ปลูกสะสมหักลบด้วยพื้นที่เก็บเกี่ยวสะสม เก็บเกี่ยว เป็นพื้นที่เก็บเกี่ยวรายสัปดาห์ เป็นพื้นที่เก็บเกี่ยวรายสัปดาห์

คำนิยามของข้าว ข้าวนาปรัง หมายถึง ข้าวที่ปลูกระหว่างวันที่ 1 พฤศจิกายน ถึง 30 เมษายนของปีถัดไป สำหรับจังหวัดนครศรีธรรมราช พัทลุง สงขลา ปัตตานี ยะลา นราธิวาส หมายถึง ข้าวที่เพาะปลูกอยู่ในระหว่างวันที่ 1 มีนาคม ถึง 15 มิถุนายน

ข้าวนาปี หมายถึง ข้าวที่ปลูกระหว่างวันที่ 1 พฤษภาคม ถึง 31 ตุลาคม สำหรับจังหวัดนครศรีธรรมราช พัทลุง สงขลา ปัตตานี ยะลา นราธิวาส หมายถึง ข้าวที่เพาะปลูกอยู่ในระหว่างวันที่ 16 มิถุนายน ถึง 28 กุมภาพันธ์ของปีถัดไป