

กราฟแสดงสภาพการปลูกพืชทุกชนิด ในเขตโครงการชลประทานขนาดใหญ่และกลาง เป็นรายสัปดาห์
ณ วันที่ 12 มิถุนายน 2556

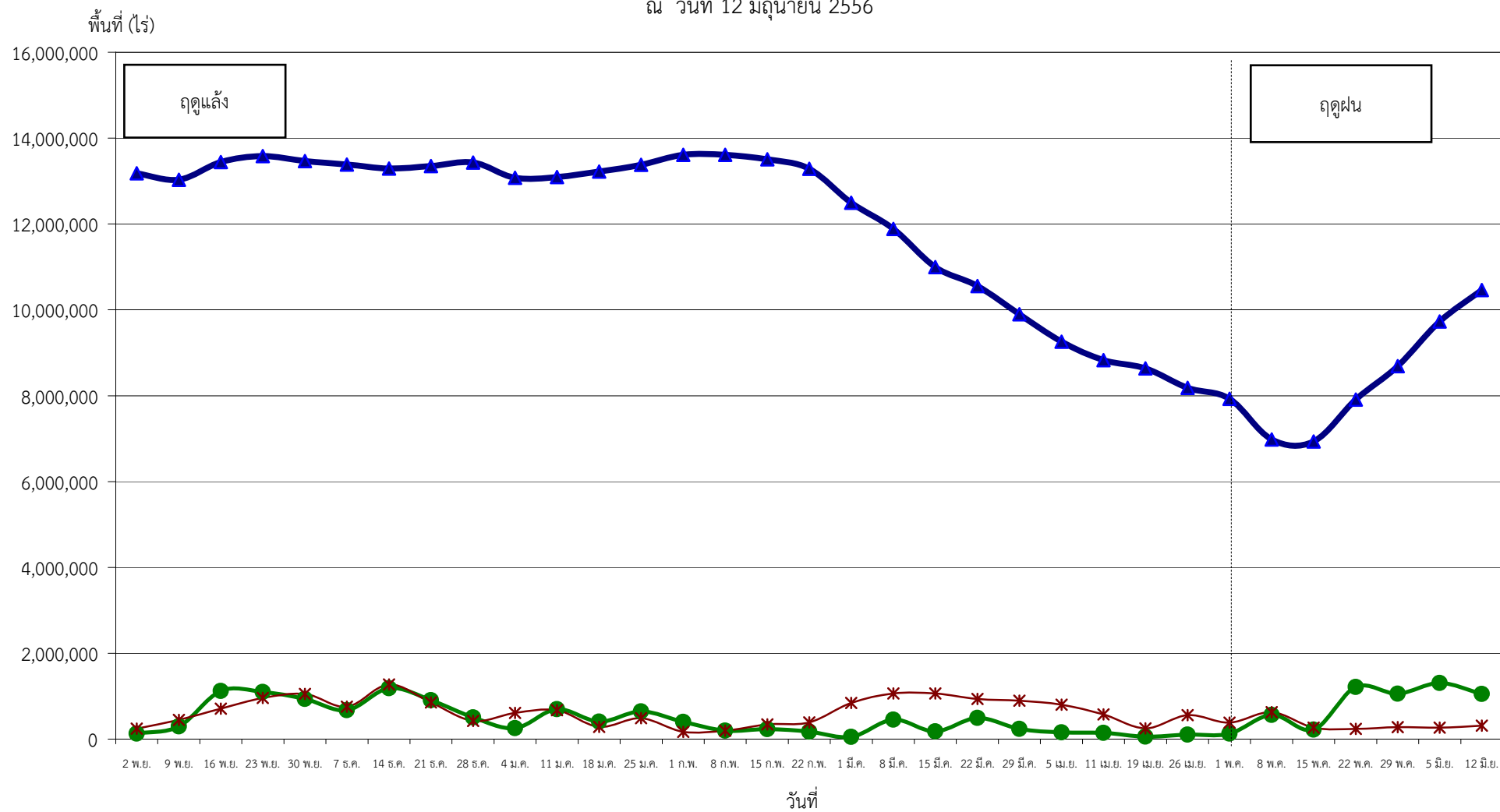

● ปลูก (Plant) คือ พื้นที่ปลูกเป็นรายสัปดาห์ ▲ เจริญเติบโต (Growth) คือ พื้นที่ปลูกทั้งหมดในช่วงเวลานั้น ๆ (ปลูกสะสมลบเกี่ยวสะสม) * เก็บเกี่ยว (Harvest) คือ พื้นที่เกี่ยวเป็นราย

กราฟแสดง เนื้อที่ปลูก และเนื้อที่เก็บเกี่ยวข้าว ในเขตชลประทาน
ปีเพาะปลูก 2555/56 - 2556/57
ณ วันที่ 12 มิถุนายน 2556

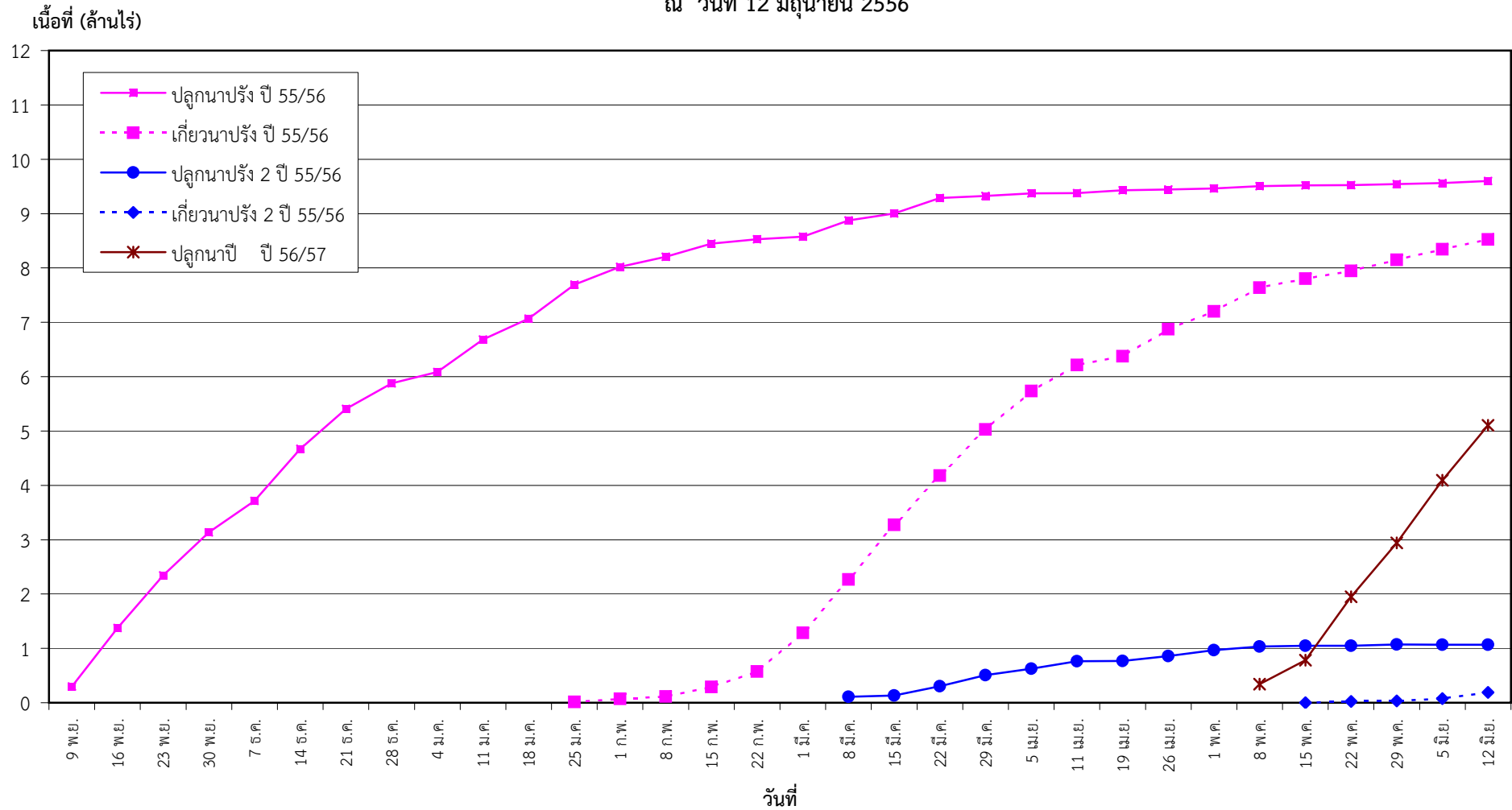

แผนภูมิแสดงเนื้อที่ปลูกสะสม และเนื้อที่เก็บเกี่ยวสะสม ของข้าว
ในเขตชลประทาน ปีเพาะปลูก 2555/56 - 2556/57
ณ วันที่ 12 มิถุนายน 2556

เนื้อที่ (ล้านไร่)

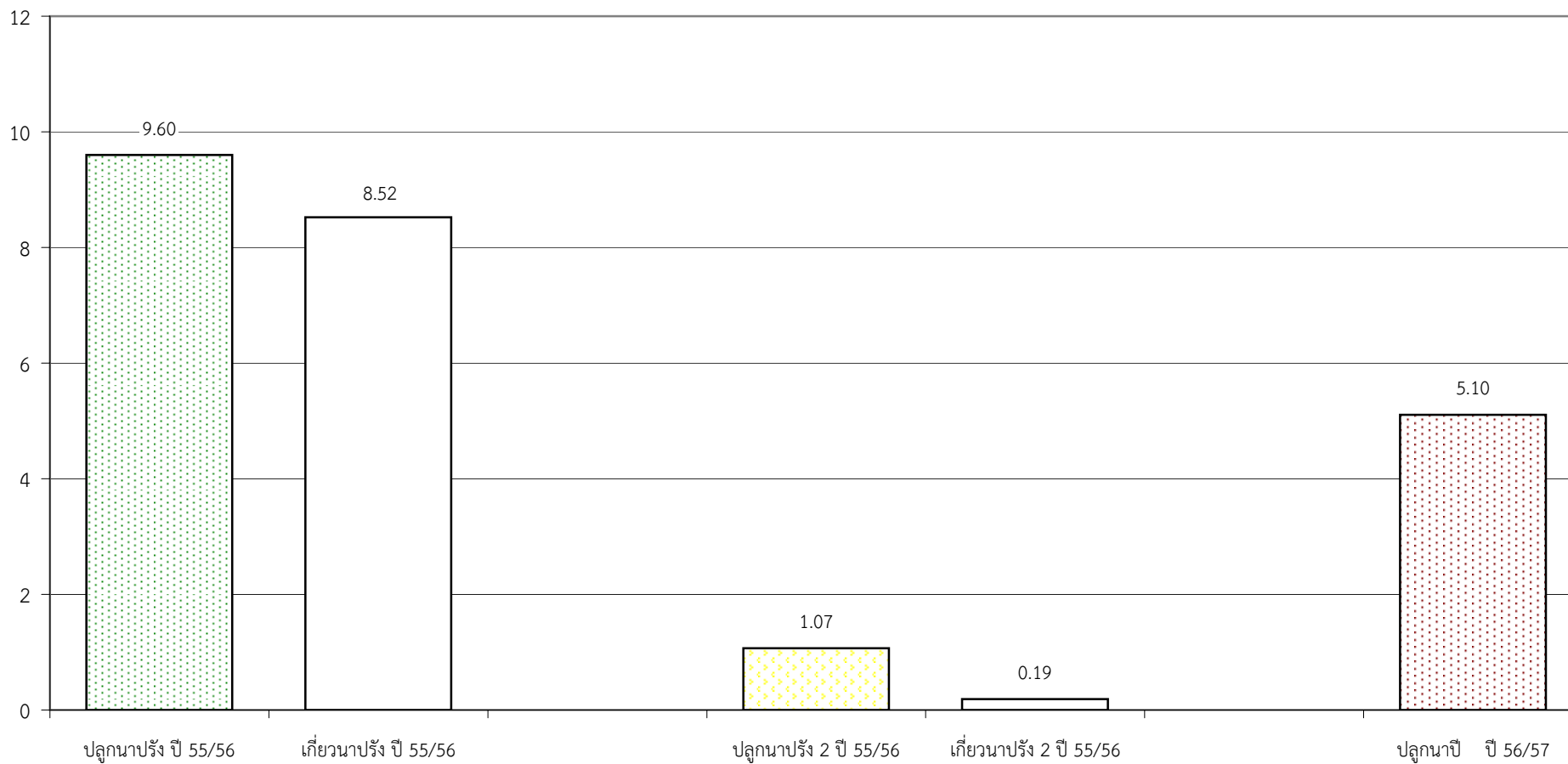

พืช	สภาพการปลูก	พื้นที่เพาะปลูก (รายสัปดาห์)													
		23 30 มี.ค.-5 เม.ย.56	24 6-11 เม.ย.56	25 12-19 เม.ย.56	26 20-26 เม.ย.56	27 27 เม.ย.-1 พ.ค.56	1 2-8 พ.ค.56	2 9-15 พ.ค.56	3 16-22 พ.ค.56	4 23-29 พ.ค.56	5 30 พ.ค.-5 มิ.ย.56	6 6-12 มิ.ย.56	7 13-19 มิ.ย.56	8 20-26 มิ.ย.56	9 27 มิ.ย.-3 ส.ค.56
ข้าวนาปรัง	ปลูกใหม่	48,658	5,634	51,765	12,505	19,267	43,904	15,279	5,180	16,564	21,697	34,678			
	เจริญเติบโต	3,591,243	3,160,649	3,003,775	2,557,323	2,240,249	1,825,145	1,704,572	1,578,062	1,375,984	1,200,860	1,041,924			
	เก็บเกี่ยว	706,334	479,252	162,508	498,217	329,579	434,371	164,477	141,789	207,258	191,688	180,633			
ข้าวนาปรัง 2	ปลูกใหม่	120,129	137,004	3,102	91,448	110,799	67,173	12,142		24,250					
	เจริญเติบโต	506,274	626,403	763,407	766,509	857,957	968,756	1,034,929	1,023,291	1,014,580	997,597	877,783			
	เก็บเกี่ยว							1,000	23,780	8,711	41,233	114,713			
ข้าวนาปี	ปลูกใหม่						341,141	440,248	1,165,756	993,813	1,150,929	1,012,487			
	เจริญเติบโต	317,992	234,256	190,908	153,324	130,099	103,343	422,194	828,787	1,957,925	2,940,958	4,091,887			
	เก็บเกี่ยว	77,887	71,493	43,348	37,584	23,225	26,756	22,290	33,655	36,618	10,780				
ข้าวนาปีต่อเนื่อง	ปลูกใหม่														
	เจริญเติบโต	54,644	54,644	54,644	54,644	54,644	36,480								
	เก็บเกี่ยว						18,164	36,480							
รวมข้าว	รวมต้นสัปดาห์	5,254,374	4,626,697	4,218,590	4,067,601	3,635,753	3,413,015	3,385,942	3,629,364	4,601,076	5,383,116	6,306,940			
	เก็บเกี่ยว	784,221	550,745	205,856	535,801	352,804	479,291	224,247	199,224	252,587	243,701	295,346			
	เหลือ	4,470,153	4,075,952	4,012,734	3,531,800	3,282,949	2,933,724	3,161,695	3,430,140	4,348,489	5,139,415	6,011,594			
	ปลูกใหม่	156,544	142,638	54,867	103,953	130,066	452,218	467,669	1,170,936	1,034,627	1,167,525	1,047,165			
	รวมปลายสัปดาห์	4,626,697	4,218,590	4,067,601	3,635,753	3,413,015	3,385,942	3,629,364	4,601,076	5,383,116	6,306,940	7,058,759			
พืชไร่-พืชผัก (แล้ง)	ปลูกใหม่	2,920	713	1,285	1,459	509	94,242	162	4,285	2,227	1,297	29			
	เจริญเติบโต	376,057	357,073	315,787	293,067	262,304	114,722	163,444	125,925	103,379	82,356	65,900			
	เก็บเกี่ยว	16,651	21,904	41,999	24,005	32,222	148,091	45,520	37,681	26,831	23,250	17,753			
พืชไร่-พืชผัก (ฝน)	ปลูกใหม่						17,824	22,453	6,542	26,771	21,731	3,509			
	เจริญเติบโต							17,824	40,277	46,819	73,590	95,321			
	เก็บเกี่ยว														
พืชอื่นๆ (ตลอดปี)	อ้อย	957,946	957,946	959,197	959,203	883,668	883,668	891,900	881,413	881,919	888,122	824,007			
	ไม้ผล	1,396,895	1,396,943	1,396,929	1,398,809	1,190,398	1,190,398	1,059,732	1,086,224	1,090,747	1,136,158	1,162,720			
	ไม้ยืนต้น	967,544	967,555	967,575	966,126	414,334	414,334	376,254	374,234	374,380	379,136	407,870			
	บ่อปลา	475,823	476,278	475,558	475,454	476,754	476,754	398,058	405,199	394,050	419,982	424,629			
	บ่อกึ่ง	273,107	273,137	273,527	273,527	236,433	236,433	205,445	207,929	203,831	221,770	223,441			
	อื่นๆ	180,005	180,045	180,045	180,015	165,091	165,091	167,890	178,060	180,104	195,260	196,458			
	รวม	4,251,320	4,251,904	4,252,831	4,253,134	3,366,678	3,366,678	3,099,279	3,133,059	3,125,031	3,240,428	3,239,125			
สรุป	รวมต้นสัปดาห์	9,898,346	9,256,994	8,828,280	8,637,504	7,296,957	7,042,506	6,979,408	6,932,526	7,911,164	8,687,343	9,726,342			
	เก็บเกี่ยว	800,872	572,649	247,855	559,806	385,026	627,382	269,767	236,905	279,418	266,951	313,099			
	เหลือ	9,097,474	8,684,345	8,580,425	8,077,698	6,911,931	6,415,124	6,709,641	6,695,621	7,631,746	8,420,392	9,413,243			
	ปลูกใหม่	159,520	143,935	57,079	105,715	130,575	564,284	222,885	1,215,543	1,055,597	1,305,950	1,049,400			
	รวมปลายสัปดาห์	9,256,994	8,828,280	8,637,504	8,183,413	7,042,506	6,979,408	6,932,526	7,911,164	8,687,343	9,726,342	10,462,643			

หมายเหตุ ปลูกใหม่ เป็นพื้นที่ปลูกรายสัปดาห์ เจริญเติบโต เป็นพื้นที่ปลูกสะสมหลักด้วยพื้นที่เก็บเกี่ยวสะสม เก็บเกี่ยว เป็นพื้นที่เก็บเกี่ยวรายสัปดาห์ เป็นพื้นที่เก็บเกี่ยวรายสัปดาห์

คำนิยามของข้าว ข้าวนาปรัง หมายถึง ข้าวที่ปลูกระหว่างวันที่ 1 พฤศจิกายน ถึง 30 เมษายนของปีถัดไป สำหรับจังหวัดนครศรีธรรมราช พัทลุง สงขลา ปัตตานี ยะลา นราธิวาส หมายถึง ข้าวที่เพาะปลูกอยู่ในระหว่างวันที่ 1 มีนาคม ถึง 15 มิถุนายน

ข้าวนาปี หมายถึง ข้าวที่ปลูกระหว่างวันที่ 1 พฤษภาคม ถึง 31 ตุลาคม สำหรับจังหวัดนครศรีธรรมราช พัทลุง สงขลา ปัตตานี ยะลา นราธิวาส หมายถึง ข้าวที่เพาะปลูกอยู่ในระหว่างวันที่ 16 มิถุนายน ถึง 28 กุมภาพันธ์ของปีถัดไป