

ถึงวันที่ 12 มิถุนายน 2552

หน่วย : ไร่

ลำดับที่	โครงการ	ฤดูแล้ง ปี 2551/52												ฤดูฝน ปี 2552/53*										ตลอดปี					ปัจจุบัน มีการใช้ พื้นที่ทั้งสิ้น			
		นาปรัง				นาปรัง 2				คงเหลือ	พื้นที่พืชไร่-พืชผัก			ข้าว นาปี ปี 2551/52	นาปี			นาปีต่อเนื่อง			คงเหลือ	พื้นที่พืชไร่-พืชผัก			พืชอื่น ๆ					ข้าว	ทุกชนิดพืช และอื่นๆ	
		พื้นที่ คาดการณ์	ใบพื้นที่ คาดการณ์	นอกพื้นที่ คาดการณ์	รวม ผลการ ปลูก	เสียหาย	เก็บเกี่ยว	ปลูก	เสียหาย		เก็บเกี่ยว	ปลูก	เสียหาย		เก็บเกี่ยว	ปลูก	เสียหาย	เก็บเกี่ยว	ปลูก	เสียหาย		เก็บเกี่ยว	ปลูก	เสียหาย	เก็บเกี่ยว	อ้อย	ไม้ผล	ไม้ยืนต้น	ปอปลาก			ปอปลากุ้ง
1	พลเทพ	94,329	94,329	594	94,923	0	94,923	31,896	0	0	31,896	0	0	0	94,329	55,970	0	0	0	0	55,970	0	0	0	0	1,361	0	16	0	0	87,866	89,243
2	ทุ่งวัดสิงห์	55,100	0	0	0	0	0	0	0	0	0	0	0	66,175	0	0	0	0	0	0	0	0	0	0	1,275	0	294	0	0	0	1,569	
3	ท่าโบสถ์	190,917	190,651	0	190,651	0	189,000	65,664	0	0	67,315	0	0	0	124,008	92,077	2,580	0	0	0	89,497	0	0	0	1,071	4,141	0	184	150	0	156,812	162,358
4	สามชุก	269,682	269,682	2,297	271,979	0	271,979	144,352	0	0	144,352	0	0	0	239,285	67,149	0	0	0	0	67,149	0	0	0	19,346	13,014	3,303	0	1,171	893	211,501	249,228
5	ดอนเจดีย์	108,880	108,880	9,900	118,780	0	115,830	44,977	0	0	47,927	1,772	0	1,772	129,000	74,390	0	0	0	0	74,390	1,701	0	0	2,108	9,540	0	300	1,530	283	122,317	137,779
6	โพธิ์พระยา	301,962	293,143	22,786	315,929	0	315,929	39,233	0	0	39,233	2,086	0	870	258,860	260,934	0	0	0	0	260,934	0	0	0	13,015	0	11,013	2,731	0	300,167	328,142	
7	บรมธาตุ	347,932	329,104	0	329,104	0	329,104	47,691	0	0	47,691	230	0	230	245,786	257,072	0	0	0	0	257,072	0	0	0	5,748	5,760	0	0	0	304,763	316,271	
8	ชัยสุตร	381,786	375,290	0	375,290	0	375,290	279,138	0	25,333	253,805	0	0	0	375,824	73,648	0	0	0	0	73,648	0	0	0	32,674	11,389	0	1,164	0	0	327,453	372,680
9	ยางมณี	120,880	118,070	1,830	119,900	0	119,900	47,010	0	0	47,010	269	0	269	160,500	92,718	0	0	0	0	92,718	0	0	0	240	7,565	0	2,052	0	0	139,728	149,585
10	ผักไห่	116,097	116,097	15,959	132,056	0	132,056	0	0	0	504	0	0	0	140,518	148,433	0	0	0	0	148,433	0	0	0	1,924	318	586	2,038	0	148,433	153,803	
11	บางบาล	45,029	45,029	29,346	74,375	0	67,525	22,370	0	0	29,220	74	0	0	96,564	23,921	0	0	0	0	23,921	0	0	0	0	0	0	0	0	53,141	53,215	
รวมโครงการทุ่งฝั่งตะวันตกตอนบน		2,032,594	1,940,275	82,712	2,022,987	0	2,011,536	722,331	0	25,333	708,449	4,935	0	3,141	1,930,849	1,146,312	2,580	0	0	0	1,143,732	1,701	0	0	61,187	68,984	3,621	15,609	7,620	1,176	1,852,181	2,013,873
12	เจ้าเจ็ดบางยี่หน	322,920	322,670	3,014	325,684	0	325,684	243,700	0	1,500	242,200	3,073	0	0	225,469	82,430	0	0	0	0	82,430	3,073	0	0	270	8,893	234	6,401	7,394	195	324,630	354,163
13	พระยาบรรลือ	241,435	241,435	33,367	274,802	0	274,802	248,764	0	0	248,764	8,133	0	8,133	273,867	0	0	0	0	0	0	0	0	0	17,196	3,071	4,935	3,185	0	248,764	277,151	
14	พระพิมล	147,950	147,950	150	148,100	0	148,100	42,050	0	0	42,050	11,390	0	5,800	126,700	106,050	0	0	0	0	106,050	0	0	0	22,468	0	2,258	0	6,534	148,100	184,950	
15	ภาษีเจริญ	14,700	13,101	348	13,449	0	13,449	13,449	0	4,500	8,949	2,681	0	0	13,600	0	0	0	0	0	0	0	0	0	19,435	0	5,551	994	6,119	8,949	43,729	
รวมโครงการทุ่งฝั่งตะวันตกกลาง		727,005	725,156	36,879	762,035	0	762,035	547,963	0	6,000	541,963	25,277	0	13,933	639,636	188,480	0	0	0	0	188,480	3,073	0	0	270	67,992	3,305	19,145	11,573	12,848	730,443	859,993
รวมโครงการทุ่งตะวันตก		2,759,599	2,665,431	119,591	2,785,022	0	2,773,571	1,270,294	0	31,333	1,250,412	30,212	0	17,074	2,570,485	1,334,792	2,580	0	0	0	1,332,212	4,774	0	0	61,457	136,976	6,926	34,754	19,193	14,024	2,582,624	2,873,866
16	มโนรมย์	219,490	219,490	31,201	250,691	0	250,691	207,141	0	51,150	155,991	0	0	0	253,800	46,719	0	0	0	0	46,719	0	0	0	4,560	2,558	64	0	0	585	202,710	210,477
17	ช่องแค	223,935	223,135	1,369	224,504	0	194,433	30,993	0	0	61,064	286	0	0	210,227	42,980	0	0	0	0	42,980	0	0	0	7,126	517	1,363	0	394	104,044	113,730	
18	โคกกระเทียม	156,322	153,686	8,185	161,871	0	146,275	53,340	0	0	68,936	803	0	803	211,318	37,981	0	0	0	0	37,981	0	0	0	1,586	0	1,091	0	0	106,917	109,594	
19	เรียงราง	125,616	121,802	2,385	124,187	0	55,595	0	0	0	68,592	3,975	0	25	149,035	0	0	0	0	0	0	0	0	0	1,362	100	1,712	0	5,480	68,592	81,196	
20	มหาราช	370,886	355,387	0	355,387	0	345,807	131,235	0	0	140,815	0	0	0	396,578	121,255	0	0	0	0	121,255	119,270	0	0	180	6,688	0	1,214	0	0	262,070	389,422
21	ป่าสักใต้	140,260	140,260	9,011	149,271	0	149,271	0	0	0	0	0	0	0	172,053	32,500	0	0	0	0	32,500	0	0	0	33,564	3,708	1,785	0	0	32,500	71,557	
22	นครหลวง	66,055	61,305	0	61,305	0	30,000	0	0	0	31,305	0	0	0	151,392	2,580	0	0	0	0	2,580	0	0	0	1,371	267	895	0	0	33,885	36,418	
รวมโครงการทุ่งฝั่งตะวันออกตอนบน		1,302,564	1,275,065	52,151	1,327,216	0	1,172,072	422,709	0	51,150	526,703	5,064	0	828	1,544,403	284,015	0	0	0	0	284,015	119,270	0	0	4,740	54,255	4,656	8,060	0	6,459	810,718	1,012,394

ถึงวันที่ 12 มิถุนายน 2552

หน่วย : ไร่

ลำดับ	โครงการ	ฤดูแล้ง ปี 2551/52												ฤดูฝน ปี 2552/53*										ตลอดปี						ปัจจุบันมีการใช้พื้นที่ทั้งสิ้น						
		นาปรัง				นาปรัง 2				คงเหลือ	พื้นที่พืชไร่-พืชผัก			ข้าว นาปี ปี 2551/52	นาปี			นาปีต่อเนื่อง			คงเหลือ	พื้นที่พืชไร่-พืชผัก			พืชอื่น ๆ						ข้าว	ทุกชนิดพืชและอื่นๆ				
		พื้นที่คาดการณ์	ในพื้นที่คาดการณ์	นอกพื้นที่คาดการณ์	รวมผลการปลูก	เสียหาย	เก็บเกี่ยว	ปลูก	เสียหาย		เก็บเกี่ยว	ปลูก	เสียหาย		เก็บเกี่ยว	ปลูก	เสียหาย	เก็บเกี่ยว	ปลูก	เสียหาย		เก็บเกี่ยว	ปลูก	เสียหาย	เก็บเกี่ยว	อ้อย	ไม้ผล	ไร่อื่นๆ	ปอปลา	บ่อทุ่ง			อื่น ๆ			
23	คลองเพรียว-เสาให้	45,685	45,685	22,405	68,090	0	18,500	0	0	0	49,590	0	0	0	135,300	0	0	0	0	0	0	0	0	0	0	0	0	0	0	0	0	0	0	0	49,590	49,590
24	เขื่อนป่าสักชลสิทธิ์	19,956	19,956	2,354	22,310	0	22,310	0	0	0	0	189	0	19	48,795	820	0	0	0	0	0	820	12,855	0	0	8,175	907	5,180	598	0	155	820	28,860	28,860		
25	รังสิตเหนือ	61,310	61,310	26,095	87,405	0	87,405	0	0	0	29,446	0	0	0	82,650	0	0	0	0	0	0	0	0	0	0	101,663	9,339	7,533	0	0	0	147,981	147,981			
26	รังสิตใต้	245,000	245,000	110,943	355,943	0	355,943	0	0	0	0	0	0	0	189,200	0	0	0	0	0	0	0	0	0	0	6,157	0	13,419	850	4,080	0	24,506	24,506			
27	ชลหารพิจิตร	66,817	66,817	2,833	69,650	0	69,650	45,543	0	0	45,543	0	0	0	69,650	24,376	0	0	0	0	0	24,376	0	0	0	0	0	107,257	1,660	1,358	69,919	180,194	180,194			
28	พระองค์ไชยานุชิต	126,200	122,983	19,597	142,580	0	142,580	0	0	0	0	0	0	213,740	184,700	0	0	0	0	0	184,700	0	0	0	0	22,749	21,226	69,500	51,320	0	184,700	349,495	349,495			
รวมโครงการทุ่งฝั่งตะวันออกตอนล่าง		564,968	561,751	184,227	745,978	0	696,388	45,543	0	0	95,133	29,635	0	19	739,335	209,896	0	0	0	0	209,896	12,855	0	0	8,175	131,476	35,745	198,307	53,830	5,593	305,029	780,626	780,626			
รวมโครงการทุ่งฝั่งตะวันออก		1,867,532	1,836,816	236,378	2,073,194	0	1,868,460	468,252	0	51,150	621,836	34,699	0	847	2,283,738	493,911	0	0	0	0	493,911	132,125	0	0	12,915	185,731	40,401	206,367	53,830	12,052	1,115,747	1,793,020	1,793,020			
รวมโครงการทุ่งเจ้าพระยาทั้งหมด		4,627,131	4,502,247	355,969	4,858,216	0	4,642,031	1,738,546	0	82,483	1,872,248	64,911	0	17,921	4,854,223	1,828,703	2,580	0	0	0	1,826,123	136,899	0	0	74,372	322,707	47,327	241,121	73,023	26,076	3,698,371	4,666,886	4,666,886			
1	เขื่อนนครสวรรค์	81,730	81,730	6,720	88,450	0	88,450	24,450	0	0	24,450	0	0	0	49,000	35,850	0	0	0	0	35,850	0	0	0	0	0	480	0	0	0	60,300	60,780	60,780			
2	พลาญชมพู	205,650	204,404	102	204,506	0	204,506	129,099	0	18,242	110,857	0	0	0	190,767	49,779	0	0	0	0	49,779	0	0	0	0	0	7	933	0	1,111	160,636	162,687	162,687			
3	ดงเศรษฐี	162,531	162,531	1,789	164,320	0	164,320	79,000	0	0	79,000	0	0	0	152,959	88,053	0	0	0	0	88,053	0	0	0	0	12,960	0	0	0	0	167,053	180,013	180,013			
4	ท่าบัว	153,345	153,345	0	153,345	0	153,345	113,398	0	0	113,398	0	0	0	128,662	39,947	0	0	0	0	39,947	0	0	0	0	13,014	1,988	193	0	0	153,345	168,540	168,540			
รวมโครงการพิษณุโลก		603,256	602,010	8,611	610,621	0	610,621	345,947	0	18,242	327,705	0	0	0	521,388	213,629	0	0	0	0	213,629	0	0	0	0	25,974	2,475	1,126	0	1,111	541,334	572,020	572,020			
รวมโครงการเจ้าพระยาใหญ่และพิษณุโลก		5,230,387	5,104,257	364,580	5,468,837	0	5,252,652	2,084,493	0	100,725	2,199,953	64,911	0	17,921	5,375,611	2,042,332	2,580	0	0	0	2,039,752	136,899	0	0	74,372	348,681	49,802	242,247	73,023	27,187	4,239,705	5,238,906	5,238,906			
1	ชลประทานกำแพงเพชร	435,624	425,175	103,532	528,707	0	528,707	110,471	0	0	110,471	8,829	0	8,829	431,685	339,050	0	0	0	0	339,050	6,496	0	0	132,528	34,832	1,110	1,561	0	9,174	449,521	635,222	635,222			
2	ชลประทานนครสวรรค์	109,370	108,870	22,360	131,230	0	131,230	6,500	0	6,500	0	0	0	0	140,000	0	0	0	0	0	0	0	0	650	200	0	21	0	0	0	871	871				
3	ชลประทานตาก	19,800	19,800	8,400	28,200	0	28,200	0	0	0	2,500	2,500	0	0	33,300	0	0	0	0	0	0	0	0	0	400	0	0	0	0	0	400	400				
4	ชลประทานอุตรดิตถ์	34,300	34,300	146	34,446	0	33,422	0	0	0	1,024	1,400	0	1,400	36,846	0	0	0	0	0	0	0	0	0	0	0	0	0	0	1,024	1,024	1,024				
รวมโครงการชลประทานจังหวัด		599,094	588,145	134,438	722,583	0	721,559	116,971	0	6,500	111,495	12,729	0	12,729	641,831	339,050	0	0	0	0	339,050	6,496	0	0	133,178	35,432	1,110	1,582	0	9,174	450,545	637,517	637,517			
รวมทั้งหมด		5,829,481	5,692,402	499,018	6,191,420	0	5,974,211	2,201,464	0	107,225	2,311,448	77,640	0	30,650	6,017,442	2,381,382	2,580	0	0	0	2,378,802	143,395	0	0	207,550	384,113	50,912	243,829	73,023	36,361	4,690,250	5,876,423	5,876,423			

* ข้อมูลเบื้องต้น

ถึงวันที่ 12 มิถุนายน 2552

หน่วย : ไร่

ลำดับที่	จังหวัด	ฤดูแล้ง ปี 2551/52											ข้าวนาปี ปี 2551/52	ฤดูฝน ปี 2552/53*										ตลอดปี					ปัจจุบัน มีการใช้ พื้นที่ทั้งสิ้น						
		นาปรัง					นาปรัง 2			คงเหลือ	พื้นที่พืชไร่-พืชผัก			นาปี			นาปีต่อเนื่อง			คงเหลือ	พื้นที่พืชไร่-พืชผัก			พืชอื่น ๆ					ข้าว	ทุกชนิดพืช และอื่นๆ					
		พื้นที่ คาดการณ์	ในพื้นที่ คาดการณ์	นอกพื้นที่ คาดการณ์	รวม ผลการ ปลูก	เสียหาย	เก็บเกี่ยว	ปลูก	เสียหาย		เก็บเกี่ยว	ปลูก		เสียหาย	เก็บเกี่ยว	ปลูก	เสียหาย	เก็บเกี่ยว	ปลูก		เสียหาย	เก็บเกี่ยว	ปลูก	เสียหาย	เก็บเกี่ยว	อ้อย	ไม้ผล	ไม้ยืนต้น			บ่อปลา	บ่อกุ้ง	อื่น ๆ		
1	ตาก	19,800	19,800	8,400	28,200	0	28,200	0	0	0	0	2,500	0	2,500	33,300	0	0	0	0	0	0	0	0	0	0	400	0	0	0	0	0	0	0	0	400
2	กำแพงเพชร	318,885	316,196	103,532	419,728	0	419,728	110,471	0	0	110,471	8,409	0	8,409	324,325	246,541	0	0	0	0	0	0	0	246,541	6,386	0	0	117,235	30,232	1,110	1,348	0	8,960	357,012	522,283
3	อุตรดิตถ์	34,300	34,300	146	34,446	0	33,422	0	0	0	1,024	1,400	0	1,400	36,846	0	0	0	0	0	0	0	0	0	0	0	0	0	0	0	0	1,024	1,024		
4	พิจิตร	333,268	333,268	1,891	335,159	0	335,159	217,630	0	0	217,630	0	0	0	300,372	120,262	0	0	0	0	0	0	0	120,262	0	0	0	0	25,966	1,951	191	0	137	337,892	366,137
5	พิษณุโลก	260,541	259,295	6,720	266,015	0	266,015	126,608	0	18,242	108,366	0	0	0	219,307	85,629	0	0	0	0	0	0	0	85,629	0	0	0	0	0	487	919	0	974	193,995	196,375
6	นครสวรรค์	344,658	335,598	28,861	364,459	0	364,459	82,565	0	37,000	45,565	420	0	420	363,348	122,382	0	0	0	0	0	0	0	122,382	110	0	0	20,443	8,546	44	315	0	426	167,947	197,831
รวมตั้งแต่จังหวัดนครสวรรค์ขึ้นไป		1,311,452	1,298,457	149,550	1,448,007	0	1,446,983	537,274	0	55,242	483,056	12,729	0	12,729	1,277,498	574,814	0	0	0	0	0	0	0	574,814	6,496	0	0	137,678	65,144	3,592	2,773	0	10,497	1,057,870	1,284,050
7	ชัยนาท	643,943	582,487	23,944	606,431	0	606,331	250,093	0	20,300	229,893	0	0	0	560,123	299,512	180	0	0	0	0	0	299,332	13,609	0	0	2,844	10,389	57	369	0	328	529,225	556,821	
8	สิงห์บุรี	363,565	357,511	2,150	359,661	0	356,129	170,725	0	12,538	161,719	476	0	230	339,928	132,884	0	0	0	0	0	0	132,884	34,515	0	0	10,346	6,694	0	519	0	190	294,603	347,113	
9	ลพบุรี	395,722	393,086	1,426	394,512	0	363,092	115,121	0	0	146,541	925	0	715	423,248	87,392	0	0	0	0	0	0	87,392	33,184	0	0	8,175	7,790	5,697	2,754	0	249	233,933	291,992	
10	สระบุรี	211,417	207,603	29,813	237,416	0	162,467	11,391	0	0	86,340	9,045	0	95	323,156	13,280	0	0	0	0	0	0	13,280	0	0	0	0	31,425	2,470	3,135	0	605	99,620	146,205	
11	อ่างทอง	351,869	346,724	2,795	349,519	0	348,514	197,664	0	7,562	191,107	270	0	269	397,635	134,691	0	0	0	0	0	0	134,691	24,534	0	0	15,567	17,989	92	2,797	0	0	325,798	386,778	
12	สุพรรณบุรี	996,475	980,762	38,392	1,019,154	0	1,014,653	346,693	0	5,583	345,611	6,310	0	2,762	854,114	588,145	2,400	0	0	0	0	0	585,745	3,905	0	0	32,652	40,184	3,463	14,726	14,624	1,176	931,356	1,045,634	
13	พระนครศรีอยุธยา	690,066	665,616	60,881	726,497	0	625,819	260,333	0	1,500	359,511	2,422	0	1,044	916,099	235,538	0	0	0	0	0	0	235,538	27,152	0	0	288	19,917	8,515	8,428	710	5,225	595,049	666,662	
14	ปทุมธานี	218,619	218,619	50,306	268,925	0	268,925	82,302	0	0	82,302	26,914	0	2,528	177,760	0	0	0	0	0	0	0	0	0	0	0	0	107,216	4,274	9,080	175	2,700	82,302	230,133	
15	นนทบุรี	103,786	103,786	4,390	108,176	0	108,176	67,806	0	0	67,806	13,268	0	7,998	101,686	33,450	0	0	0	0	0	0	33,450	0	0	0	0	22,051	371	1,428	80	5,043	101,256	135,499	
16	นครปฐม	180,150	180,150	5,168	185,318	0	185,318	112,718	0	3,200	109,518	3,489	0	2,280	170,170	72,600	0	0	0	0	0	0	72,600	0	0	0	0	18,796	1,155	4,684	2,795	3,771	182,118	214,528	
17	กรุงเทพมหานคร	71,170	71,170	54,070	125,240	0	125,240	27,948	0	0	27,948	0	0	0	55,939	18,632	0	0	0	0	0	0	18,632	0	0	0	0	3,591	0	13,660	0	2,738	46,580	66,569	
18	ฉะเชิงเทรา	221,350	221,350	22,597	243,947	0	243,947	8,616	0	0	8,616	0	0	0	347,094	175,454	0	0	0	0	0	0	175,454	0	0	0	0	18,710	15,188	51,292	45,270	0	184,070	314,530	
19	นครนายก	40,000	40,000	52,904	92,904	0	92,904	0	0	0	0	0	0	0	40,367	0	0	0	0	0	0	0	0	0	0	0	1,057	0	2,516	675	0	0	4,248		
20	สมุทรปราการ	24,497	21,280	632	21,912	0	21,912	8,979	0	0	8,979	0	0	0	28,425	14,990	0	0	0	0	0	0	14,990	0	0	0	0	5,488	6,038	121,408	7,710	0	23,969	164,613	
21	สมุทรสาคร	5,400	3,801	0	3,801	0	3,801	3,801	0	1,300	2,501	1,792	0	0	4,200	0	0	0	0	0	0	0	0	0	0	0	0	7,672	0	4,260	984	3,839	2,501	21,048	
รวมตั้งแต่จังหวัดนครสวรรค์ลงมา		4,518,029	4,393,945	349,468	4,743,413	0	4,527,228	1,664,190	0	51,983	1,828,392	64,911	0	17,921	4,739,944	1,806,568	2,580	0	0	0	0	0	1,803,988	136,899	0	0	69,872	318,969	47,320	241,056	73,023	25,864	3,632,380	4,592,373	
รวมทั้งหมด		5,829,481	5,692,402	499,018	6,191,420	0	5,974,211	2,201,464	0	107,225	2,311,448	77,640	0	30,650	6,017,442	2,381,382	2,580	0	0	0	0	0	2,378,802	143,395	0	0	207,550	384,113	50,912	243,829	73,023	36,361	4,690,250	5,876,423	

กราฟแสดงสภาพการปลูกข้าว ในเขตลุ่มน้ำเจ้าพระยาทำอย่างเก็บน้ำเขื่อนภูมิพลและสิริกิติ์ เป็นรายสัปดาห์
ณ วันที่ 12 มิถุนายน 2552

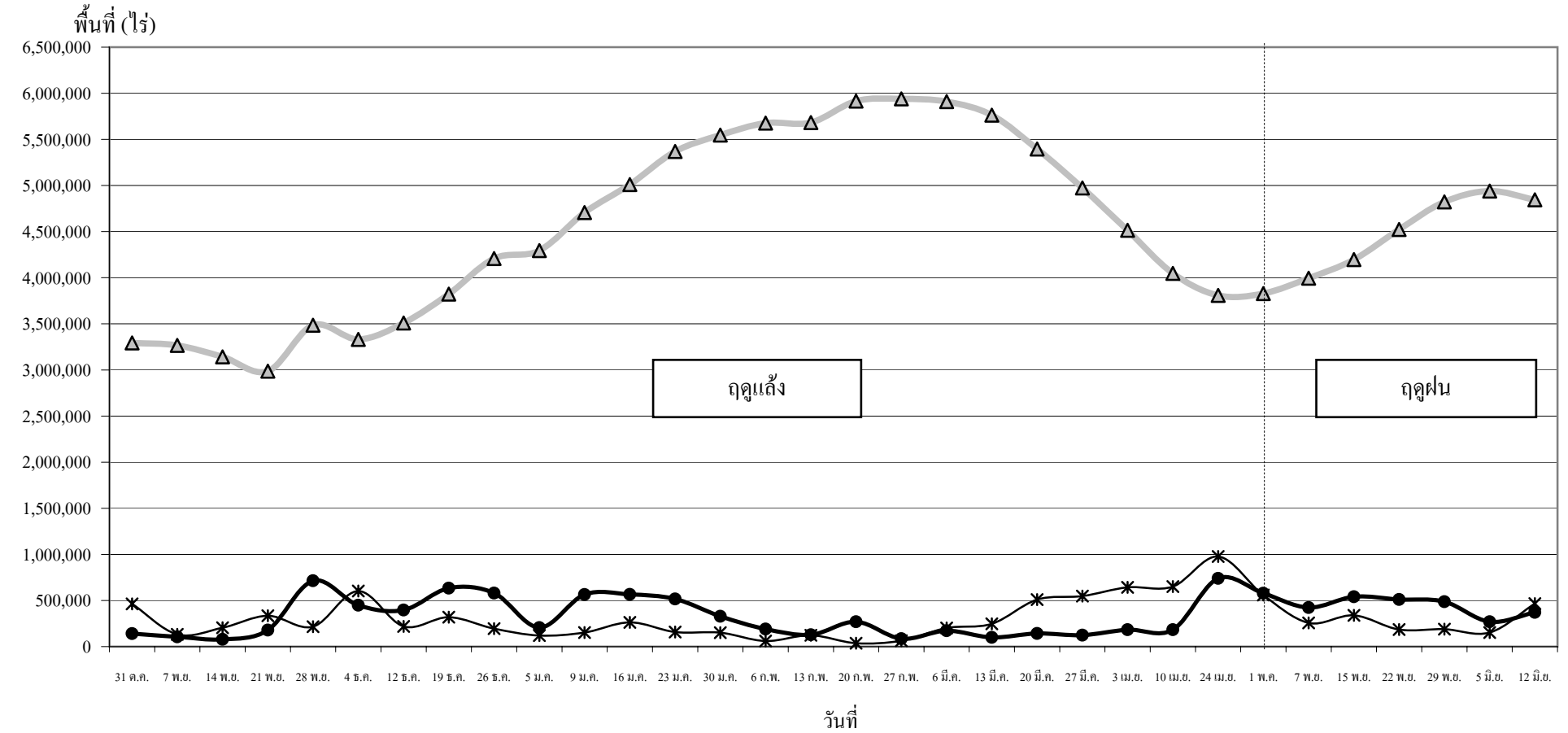

● ปลูก (Plant) คือ พื้นที่ปลูกข้าวเป็นรายสัปดาห์ ▲ เจริญเติบโต (Growth) คือ พื้นที่ปลูกข้าวทั้งหมดในช่วงเวลานั้น ๆ (ปลูกสะสมเกี่ยวสะสม) * เก็บเกี่ยว (Harvest) คือ พื้นที่เกี่ยวข้าวเป็นรายสัปดาห์