

ถึงวันที่ 19 มิถุนายน 2552

หน่วย : ไร่

ลำดับที่	โครงการ	ฤดูแล้ง ปี 2551/52												ฤดูฝน ปี 2552/53*										ตลอดปี					ปัจจุบันมีการใช้พื้นที่ทั้งสิ้น				
		นาปรัง				นาปรัง 2				คงเหลือ	พื้นที่พืชไร่-พืชผัก			ข้าว นาปี ปี 2551/52	นาปี			นาปีต่อเนื่อง			คงเหลือ	พื้นที่พืชไร่-พืชผัก			พืชอื่น ๆ					ข้าว	ทุกชนิดพืชและอื่นๆ		
		พื้นที่คาดการณ์	ใบพื้นที่คาดการณ์	นอกพื้นที่คาดการณ์	รวมผลการปลูก	เสียหาย	เก็บเกี่ยว	ปลูก	เสียหาย		เก็บเกี่ยว	ปลูก	เสียหาย		เก็บเกี่ยว	ปลูก	เสียหาย	เก็บเกี่ยว	ปลูก	เสียหาย		เก็บเกี่ยว	ปลูก	เสียหาย	เก็บเกี่ยว	อ้อย	ไม้ผล	ไม้ยืนต้น	ปอปลาก			ปอปลากุ้ง	อื่น ๆ
1	พลเทพ	94,329	94,329	594	94,923	0	94,923	31,896	0	0	31,896	0	0	0	94,329	60,069	0	0	0	0	0	60,069	0	0	0	0	1,361	0	16	0	0	91,965	93,342
2	ทุ่งวัดสิงห์	55,100	0	0	0	0	0	0	0	0	0	0	0	66,175	0	0	0	0	0	0	0	0	0	0	0	1,275	0	294	0	0	0	1,569	
3	ท่าโบสถ์	190,917	190,651	0	190,651	0	190,651	65,664	0	0	65,664	0	0	0	124,008	107,772	2,580	0	0	0	0	105,192	0	0	0	1,071	4,141	0	184	150	0	170,856	176,402
4	สามชุก	269,682	269,682	2,297	271,979	0	271,979	144,352	0	0	144,352	0	0	0	239,285	67,149	0	0	0	0	0	67,149	0	0	0	19,346	13,014	3,303	0	1,171	893	211,501	249,228
5	ดอนเจดีย์	108,880	108,880	9,900	118,780	0	116,966	44,977	0	0	46,791	1,772	0	1,772	129,000	76,047	0	0	0	0	0	76,047	1,701	0	0	2,108	9,540	0	300	1,530	283	122,838	138,300
6	โพธิ์พระยา	301,962	293,143	22,786	315,929	0	315,929	39,233	0	400	38,833	2,086	0	870	258,860	273,775	0	0	0	0	0	273,775	0	0	0	0	13,015	0	11,013	2,731	0	312,608	340,583
7	บรมธาตุ	347,932	329,104	0	329,104	0	329,104	47,691	0	845	46,846	230	0	230	245,786	267,083	0	0	0	0	0	267,083	0	0	0	0	5,748	5,760	0	0	0	313,929	325,437
8	ชัยสุนทร	381,786	375,290	0	375,290	0	375,290	279,138	0	25,333	253,805	0	0	0	375,824	83,469	0	0	0	0	0	83,469	0	0	0	32,674	11,389	0	1,164	0	0	337,274	382,501
9	ยางมณี	120,880	118,070	1,830	119,900	0	119,900	47,010	0	0	47,010	269	0	269	160,500	96,883	0	0	0	0	0	96,883	0	0	0	240	7,565	0	2,052	0	0	143,893	153,750
10	ผักไห่	116,097	116,097	15,959	132,056	0	132,056	0	0	0	0	504	0	0	140,518	148,733	0	0	0	0	0	148,733	0	0	0	0	1,924	318	586	2,038	0	148,733	154,103
11	บางบาล	45,029	45,029	29,346	74,375	0	69,375	22,370	0	0	27,370	74	0	0	96,564	23,921	0	0	0	0	0	23,921	0	0	0	0	0	0	0	0	0	51,291	51,365
รวมโครงการทุ่งฝั่งตะวันตกตอนบน		2,032,594	1,940,275	82,712	2,022,987	0	2,016,173	722,331	0	26,578	702,567	4,935	0	3,141	1,930,849	1,204,901	2,580	0	0	0	0	1,202,321	1,701	0	0	61,187	68,984	3,621	15,609	7,620	1,176	1,904,888	2,066,580
12	เจ้าเจ็ดบางยี่หน	322,920	322,670	3,014	325,684	0	325,684	243,700	0	8,250	235,450	3,073	0	0	225,469	82,430	0	0	0	0	0	82,430	3,073	0	0	270	8,893	234	6,401	7,394	195	317,880	347,413
13	พระยาบวรลือ	241,435	241,435	33,367	274,802	0	274,802	248,764	0	0	248,764	8,133	0	8,133	273,867	0	0	0	0	0	0	0	0	0	0	0	17,196	3,071	4,935	3,185	0	248,764	277,151
14	พระพิมล	147,950	147,950	150	148,100	0	148,100	42,050	0	0	42,050	11,390	0	5,800	126,700	106,050	0	0	0	0	0	106,050	0	0	0	0	22,468	0	2,258	0	6,534	148,100	184,950
15	ภาษีเจริญ	14,700	13,101	348	13,449	0	13,449	13,449	0	4,500	8,949	2,681	0	0	13,600	0	0	0	0	0	0	0	0	0	0	0	19,435	0	5,551	994	6,119	8,949	43,729
รวมโครงการทุ่งฝั่งตะวันตกตอนล่าง		727,005	725,156	36,879	762,035	0	762,035	547,963	0	12,750	535,213	25,277	0	13,933	639,636	188,480	0	0	0	0	0	188,480	3,073	0	0	270	67,992	3,305	19,145	11,573	12,848	723,693	853,243
รวมโครงการทุ่งตะวันตก		2,759,599	2,665,431	119,591	2,785,022	0	2,778,208	1,270,294	0	39,328	1,237,780	30,212	0	17,074	2,570,485	1,393,381	2,580	0	0	0	0	1,390,801	4,774	0	0	61,457	136,976	6,926	34,754	19,193	14,024	2,628,581	2,919,823
16	มโนรมย์	219,490	219,490	31,201	250,691	0	250,691	207,141	0	77,700	129,441	0	0	0	253,800	67,369	0	0	0	0	0	67,369	0	0	0	4,560	2,558	64	0	0	585	196,810	204,577
17	ช่องแค	223,935	223,135	1,369	224,504	0	202,587	30,993	0	0	52,910	286	0	0	210,227	68,981	0	0	0	0	0	68,981	0	0	0	0	7,126	517	1,363	0	394	121,891	131,577
18	โคกเกาะเทียม	156,322	153,686	8,185	161,871	0	150,731	53,340	0	0	64,480	803	0	803	211,318	37,981	0	0	0	0	0	37,981	0	0	0	0	1,586	0	1,091	0	0	102,461	105,138
19	เรียงราง	125,616	121,802	2,385	124,187	0	76,381	0	0	0	47,806	3,975	0	25	149,035	0	0	0	0	0	0	0	0	0	0	0	1,362	100	1,712	0	5,480	47,806	60,410
20	มหาราช	370,886	355,387	0	355,387	0	349,338	131,235	0	0	137,284	0	0	0	396,578	132,044	0	0	0	0	0	132,044	119,270	0	0	180	6,688	0	1,214	0	0	269,328	396,680
21	ป่าสักใต้	140,260	140,260	9,011	149,271	0	149,271	0	0	0	0	0	0	0	172,053	47,415	0	0	0	0	0	47,415	0	0	0	0	33,564	3,708	1,785	0	0	47,415	86,472
22	นครหลวง	66,055	61,305	0	61,305	0	30,000	0	0	0	31,305	0	0	0	151,392	2,580	0	0	0	0	0	2,580	0	0	0	0	1,371	267	895	0	0	33,885	36,418
รวมโครงการทุ่งฝั่งตะวันออกตอนบน		1,302,564	1,275,065	52,151	1,327,216	0	1,208,999	422,709	0	77,700	463,226	5,064	0	828	1,544,403	356,370	0	0	0	0	0	356,370	119,270	0	0	4,740	54,255	4,656	8,060	0	6,459	819,596	1,021,272

ถึงวันที่ 19 มิถุนายน 2552

หน่วย : ไร่

ลำดับ	โครงการ	ฤดูแล้ง ปี 2551/52												ฤดูฝน ปี 2552/53*										ตลอดปี					ปัจจุบันมีการใช้พื้นที่ทั้งสิ้น					
		นาปรัง				นาปรัง 2				คงเหลือ	พื้นที่พืชไร่-พืชผัก			ข้าว นาปี ปี 2551/52	นาปี			นาปีต่อเนื่อง			คงเหลือ	พื้นที่พืชไร่-พืชผัก			พืชอื่น ๆ					ข้าว	ทุกชนิดพืชและอื่นๆ			
		พื้นที่คาดการณ์	ในพื้นที่คาดการณ์	นอกพื้นที่คาดการณ์	รวมผลการปลูก	เสียหาย	เก็บเกี่ยว	ปลูก	เสียหาย		เก็บเกี่ยว	ปลูก	เสียหาย		เก็บเกี่ยว	ปลูก	เสียหาย	เก็บเกี่ยว	ปลูก	เสียหาย		เก็บเกี่ยว	ปลูก	เสียหาย	เก็บเกี่ยว	อ้อย	ไม้ผล	ไร่ยืนต้น	ปอปลา			บ่อทุ่ง	อื่น ๆ	
23	คลองเพรียว-เสาให้	45,685	45,685	22,405	68,090	0	44,500	0	0	0	23,590	0	0	0	135,300	0	0	0	0	0	0	0	0	0	0	0	0	0	0	0	0	0	23,590	23,590
24	เขื่อนป่าสักชลสิทธิ์	19,956	19,956	2,354	22,310	0	22,310	0	0	0	0	189	0	19	48,795	820	0	0	0	0	0	820	12,855	0	0	8,175	907	5,180	598	0	155	820	28,860	
25	รังสิตเหนือ	61,310	61,310	26,095	87,405	0	87,405	0	0	0	0	29,446	0	0	82,650	0	0	0	0	0	0	0	0	0	0	0	101,663	9,339	7,533	0	0	0	147,981	
26	รังสิตใต้	245,000	245,000	110,943	355,943	0	355,943	0	0	0	0	0	0	0	189,200	0	0	0	0	0	0	0	0	0	0	0	6,157	0	13,419	850	4,080	0	24,506	
27	ชลหารพิจิตร	66,817	66,817	2,833	69,650	0	69,650	45,543	0	0	45,543	0	0	0	69,650	24,376	0	0	0	0	0	24,376	0	0	0	0	0	0	107,257	1,660	1,358	69,919	180,194	
28	พระองค์ไชยานุชิต	126,200	122,983	19,597	142,580	0	142,580	0	0	0	0	0	0	0	213,740	201,400	0	0	0	0	0	201,400	0	0	0	0	22,749	21,226	69,500	51,320	0	201,400	366,195	
รวมโครงการทุ่งฝั่งตะวันออกตอนล่าง		564,968	561,751	184,227	745,978	0	722,388	45,543	0	0	69,133	29,635	0	19	739,335	226,596	0	0	0	0	0	226,596	12,855	0	0	8,175	131,476	35,745	198,307	53,830	5,593	295,729	771,326	
รวมโครงการทุ่งฝั่งตะวันออก		1,867,532	1,836,816	236,378	2,073,194	0	1,931,387	468,252	0	0	77,700	532,359	34,699	0	847	2,283,738	582,966	0	0	0	0	582,966	132,125	0	0	12,915	185,731	40,401	206,367	53,830	12,052	1,115,325	1,792,598	
รวมโครงการทุ่งเจ้าพระยาทั้งหมด		4,627,131	4,502,247	355,969	4,858,216	0	4,709,595	1,738,546	0	0	117,028	1,770,139	64,911	0	17,921	4,854,223	1,976,347	2,580	0	0	0	1,973,767	136,899	0	0	74,372	322,707	47,327	241,121	73,023	26,076	3,743,906	4,712,421	
1	เขื่อนนครสวรรค์	81,730	81,730	6,720	88,450	0	88,450	24,450	0	0	24,450	0	0	0	49,000	52,350	0	0	0	0	0	52,350	0	0	0	0	0	480	0	0	0	76,800	77,280	
2	พลาญชมพู	205,650	204,404	102	204,506	0	204,506	129,099	0	0	29,573	99,526	0	0	190,767	91,757	0	0	0	0	0	91,757	0	0	0	0	0	7	933	0	1,111	191,283	193,334	
3	ดงเศรษฐี	162,531	162,531	1,789	164,320	0	164,320	79,000	0	0	4,070	74,930	0	0	152,959	95,175	0	0	0	0	0	95,175	0	0	0	0	0	0	12,960	0	0	170,105	183,065	
4	ท่าบัว	153,345	153,345	0	153,345	0	153,345	113,398	0	0	113,398	0	0	0	128,662	39,947	0	0	0	0	0	39,947	0	0	0	0	0	13,014	1,988	193	0	153,345	168,540	
รวมโครงการพิษณุโลก		603,256	602,010	8,611	610,621	0	610,621	345,947	0	0	33,643	312,304	0	0	521,388	279,229	0	0	0	0	0	279,229	0	0	0	0	25,974	2,475	1,126	0	1,111	591,533	622,219	
รวมโครงการเจ้าพระยาใหญ่และพิษณุโลก		5,230,387	5,104,257	364,580	5,468,837	0	5,320,216	2,084,493	0	0	150,671	2,082,443	64,911	0	17,921	5,375,611	2,255,576	2,580	0	0	0	2,252,996	136,899	0	0	74,372	348,681	49,802	242,247	73,023	27,187	4,335,439	5,334,640	
1	ชลประทานกำแพงเพชร	435,624	425,175	103,532	528,707	0	528,707	110,471	0	0	31,756	78,715	8,829	0	8,829	431,685	425,583	0	0	0	0	425,583	6,496	0	0	132,528	34,832	1,110	1,561	0	9,174	504,298	689,999	
2	ชลประทานนครสวรรค์	109,370	108,870	22,360	131,230	0	131,230	6,500	0	0	6,500	0	0	0	140,000	0	0	0	0	0	0	0	0	0	0	650	200	0	21	0	0	0	871	
3	ชลประทานตาก	19,800	19,800	8,400	28,200	0	28,200	0	0	0	2,500	2,500	0	0	33,300	0	0	0	0	0	0	0	0	0	0	0	400	0	0	0	0	0	400	
4	ชลประทานอุตรดิตถ์	34,300	34,300	146	34,446	0	33,422	0	0	0	1,024	1,400	0	0	36,846	0	0	0	0	0	0	0	0	0	0	0	0	0	0	0	1,024	1,024		
รวมโครงการชลประทานจังหวัด		599,094	588,145	134,438	722,583	0	721,559	116,971	0	0	38,256	79,739	12,729	0	12,729	641,831	425,583	0	0	0	0	425,583	6,496	0	0	133,178	35,432	1,110	1,582	0	9,174	505,322	692,294	
รวมทั้งหมด		5,829,481	5,692,402	499,018	6,191,420	0	6,041,775	2,201,464	0	0	188,927	2,162,182	77,640	0	30,650	6,017,442	2,681,159	2,580	0	0	0	2,678,579	143,395	0	0	207,550	384,113	50,912	243,829	73,023	36,361	4,840,761	6,026,934	

\* ข้อมูลเบื้องต้น

ถึงวันที่ 19 มิถุนายน 2552

หน่วย : ไร่

ลำดับที่	จังหวัด	ฤดูแล้ง ปี 2551/52											ข้าวนาปี ปี 2551/52	ฤดูฝน ปี 2552/53*										ตลอดปี					ปัจจุบัน มีการใช้ พื้นที่ทั้งสิ้น					
		นาปรัง					นาปรัง 2			คงเหลือ	พื้นที่พืชไร่-พืชผัก			นาปี			นาปีต่อเนื่อง			คงเหลือ	พื้นที่พืชไร่-พืชผัก			พืชอื่น ๆ					ข้าว	ทุกชนิดพืช และอื่นๆ				
		พื้นที่ คาดการณ์	ในพื้นที่ คาดการณ์	นอกพื้นที่ คาดการณ์	รวม ผลการ ปลูก	เสียหาย	เก็บเกี่ยว	ปลูก	เสียหาย		เก็บเกี่ยว	ปลูก		เสียหาย	เก็บเกี่ยว	ปลูก	เสียหาย	เก็บเกี่ยว	ปลูก		เสียหาย	เก็บเกี่ยว	ปลูก	เสียหาย	เก็บเกี่ยว	อ้อย	ไม้ผล	ไม้ยืนต้น			บ่อปลา	บ่อกุ้ง	อื่น ๆ	
1	ตาก	19,800	19,800	8,400	28,200	0	28,200	0	0	0	2,500	0	2,500	33,300	0	0	0	0	0	0	0	0	0	0	400	0	0	0	0	0	0	0	0	400
2	กำแพงเพชร	318,885	316,196	103,532	419,728	0	419,728	110,471	0	31,756	78,715	8,409	8,409	324,325	315,205	0	0	0	0	0	0	315,205	6,386	0	0	117,235	30,232	1,110	1,348	0	8,960	393,920	559,191	
3	อุตรดิตถ์	34,300	34,300	146	34,446	0	33,422	0	0	0	1,024	1,400	0	1,400	36,846	0	0	0	0	0	0	0	0	0	0	0	0	0	0	0	1,024	1,024		
4	พิจิตร	333,268	333,268	1,891	335,159	0	335,159	217,630	0	4,070	213,560	0	0	300,372	127,384	0	0	0	0	0	0	127,384	0	0	0	0	25,966	1,951	191	0	137	340,944	369,189	
5	พิษณุโลก	260,541	259,295	6,720	266,015	0	266,015	126,608	0	29,573	97,035	0	0	219,307	144,107	0	0	0	0	0	0	144,107	0	0	0	0	487	919	0	974	241,142	243,522		
6	นครสวรรค์	344,658	335,598	28,861	364,459	0	364,459	82,565	0	53,850	28,715	420	420	363,348	153,384	0	0	0	0	0	0	153,384	110	0	0	20,443	8,546	44	315	0	426	182,099	211,983	
รวมตั้งแต่จังหวัดนครสวรรค์ขึ้นไป		1,311,452	1,298,457	149,550	1,448,007	0	1,446,983	537,274	0	119,249	419,049	12,729	12,729	1,277,498	740,080	0	0	0	0	0	0	740,080	6,496	0	0	137,678	65,144	3,592	2,773	0	10,497	1,159,129	1,385,309	
7	ชัยนาท	643,943	582,487	23,944	606,431	0	606,431	250,093	0	28,925	221,168	0	0	560,123	330,526	180	0	0	0	0	330,346	13,609	0	0	2,844	10,389	57	369	0	328	551,514	579,110		
8	สิงห์บุรี	363,565	357,511	2,150	359,661	0	357,428	170,725	0	14,458	158,500	476	0	230	339,928	147,673	0	0	0	0	147,673	34,515	0	0	10,346	6,694	0	519	0	190	306,173	358,683		
9	ลพบุรี	395,722	393,086	1,426	394,512	0	372,595	115,121	0	0	137,038	925	0	715	423,248	106,471	0	0	0	0	106,471	33,184	0	0	8,175	7,790	5,697	2,754	0	249	243,509	301,568		
10	สระบุรี	211,417	207,603	29,813	237,416	0	211,801	11,391	0	0	37,006	9,045	0	95	323,156	20,495	0	0	0	0	20,495	0	0	0	31,425	2,470	3,135	0	605	57,501	104,086			
11	อ่างทอง	351,869	346,724	2,795	349,519	0	348,766	197,664	0	7,562	190,855	270	0	269	397,635	144,852	0	0	0	0	144,852	24,534	0	0	15,567	17,989	92	2,797	0	0	335,707	396,687		
12	สุพรรณบุรี	996,475	980,762	38,392	1,019,154	0	1,017,340	346,693	0	6,883	341,624	6,310	0	2,762	854,114	611,238	2,400	0	0	0	608,838	3,905	0	0	32,652	40,184	3,463	14,726	14,624	1,176	950,462	1,064,740		
13	พระนครศรีอยุธยา	690,066	665,616	60,881	726,497	0	630,208	260,333	0	7,350	349,272	2,422	0	1,044	916,099	247,998	0	0	0	0	247,998	27,152	0	0	288	19,917	8,515	8,428	710	5,225	597,270	668,883		
14	ปทุมธานี	218,619	218,619	50,306	268,925	0	268,925	82,302	0	0	82,302	26,914	0	2,528	177,760	0	0	0	0	0	0	0	0	0	107,216	4,274	9,080	175	2,700	82,302	230,133			
15	นนทบุรี	103,786	103,786	4,390	108,176	0	108,176	67,806	0	0	67,806	13,268	0	7,998	101,686	33,450	0	0	0	0	33,450	0	0	0	22,051	371	1,428	80	5,043	101,256	135,499			
16	นครปฐม	180,150	180,150	5,168	185,318	0	185,318	112,718	0	3,200	109,518	3,489	0	2,280	170,170	72,600	0	0	0	0	72,600	0	0	0	18,796	1,155	4,684	2,795	3,771	182,118	214,528			
17	กรุงเทพมหานคร	71,170	71,170	54,070	125,240	0	125,240	27,948	0	0	27,948	0	0	55,939	18,632	0	0	0	0	18,632	0	0	0	3,591	0	13,660	0	2,738	46,580	66,569				
18	ฉะเชิงเทรา	221,350	221,350	22,597	243,947	0	243,947	8,616	0	0	8,616	0	0	347,094	189,744	0	0	0	0	189,744	0	0	0	18,710	15,188	51,292	45,270	0	198,360	328,820				
19	นครนายก	40,000	40,000	52,904	92,904	0	92,904	0	0	0	0	0	0	40,367	0	0	0	0	0	0	0	0	0	1,057	0	2,516	675	0	0	0	4,248			
20	สมุทรปราการ	24,497	21,280	632	21,912	0	21,912	8,979	0	0	8,979	0	0	28,425	17,400	0	0	0	0	17,400	0	0	0	5,488	6,038	121,408	7,710	0	26,379	167,023				
21	สมุทรสาคร	5,400	3,801	0	3,801	0	3,801	3,801	0	1,300	2,501	1,792	0	4,200	0	0	0	0	0	0	0	0	0	7,672	0	4,260	984	3,839	2,501	21,048				
รวมตั้งแต่จังหวัดนครสวรรค์ลงมา		4,518,029	4,393,945	349,468	4,743,413	0	4,594,792	1,664,190	0	69,678	1,743,133	64,911	0	17,921	4,739,944	1,941,079	2,580	0	0	0	1,938,499	136,899	0	0	69,872	318,969	47,320	241,056	73,023	25,864	3,681,632	4,641,625		
รวมทั้งหมด		5,829,481	5,692,402	499,018	6,191,420	0	6,041,775	2,201,464	0	188,927	2,162,182	77,640	0	30,650	6,017,442	2,681,159	2,580	0	0	0	2,678,579	143,395	0	0	207,550	384,113	50,912	243,829	73,023	36,361	4,840,761	6,026,934		

กราฟแสดงสภาพการปลูกข้าว ในเขตลุ่มน้ำเจ้าพระยาทำอย่างเก็บน้ำเขื่อนภูมิพลและสิริกิติ์ เป็นรายสัปดาห์  
ณ วันที่ 19 มิถุนายน 2552

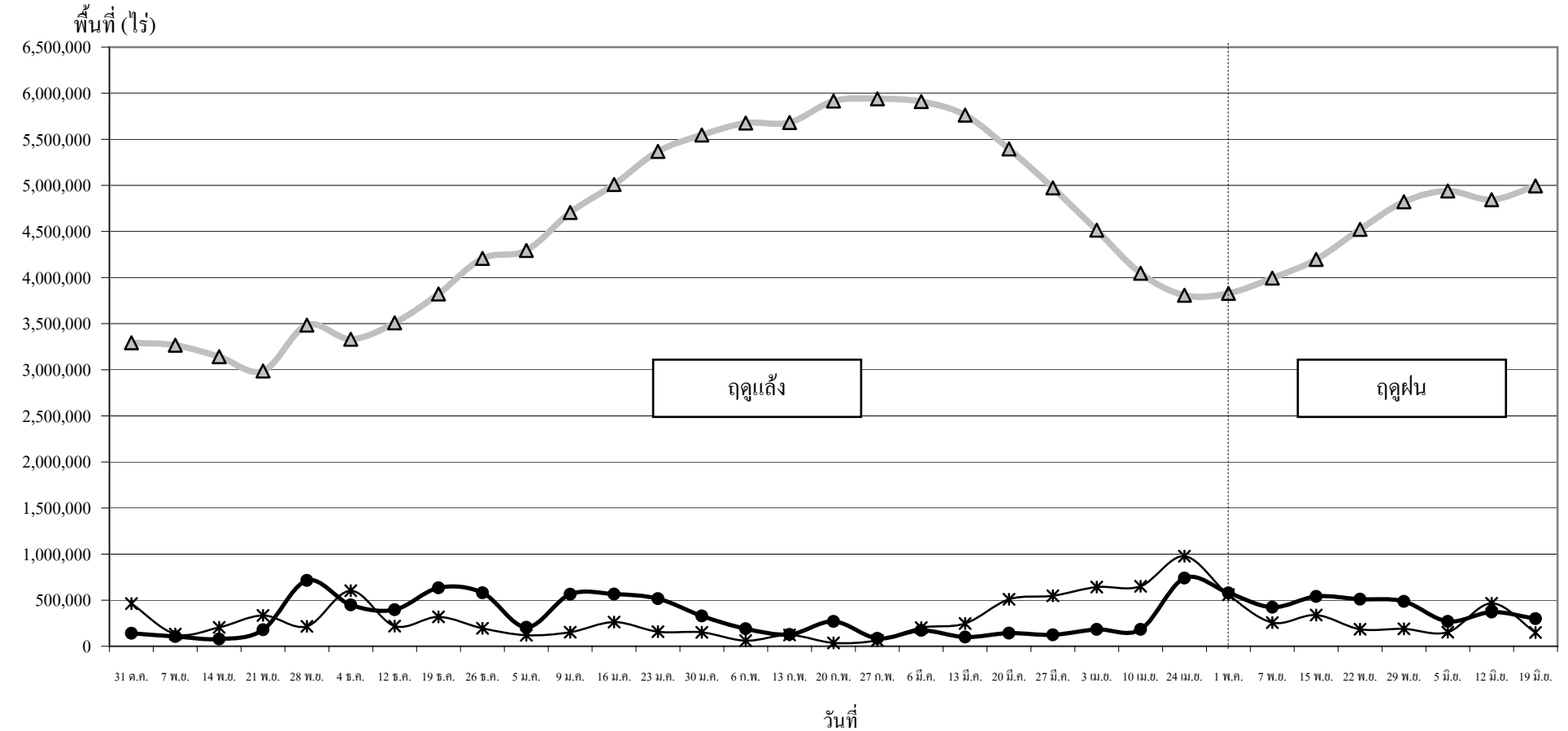

● ปลูก (Plant) คือ พื้นที่ปลูกข้าวเป็นรายสัปดาห์    ▲ เจริญเติบโต (Growth) คือ พื้นที่ปลูกข้าวทั้งหมดในช่วงเวลานั้น ๆ (ปลูกสะสมลงเกี่ยวสะสม)    \* เก็บเกี่ยว (Harvest) คือ พื้นที่เกี่ยวข้าวเป็นรายสัปดาห์