

ถึงวันที่ 3 กรกฎาคม 2552

หน่วย : ไร่

ลำดับที่	โครงการ	ฤดูแล้ง ปี 2551/52												ฤดูฝน ปี 2552/53*										ตลอดปี					ปัจจุบันมีการใช้พื้นที่ทั้งสิ้น			
		นาปรัง				นาปรัง 2				คงเหลือ	พื้นที่พืชไร่-พืชผัก			ข้าว นาปี ปี 2551/52	นาปี			นาปีต่อเนื่อง			คงเหลือ	พื้นที่พืชไร่-พืชผัก			พืชอื่น ๆ					ข้าว	ทุกชนิดพืชและอื่นๆ	
		พื้นที่คาดการณ์	ใบพื้นที่คาดการณ์	นอกพื้นที่คาดการณ์	รวมผลการปลูก	เสียหาย	เก็บเกี่ยว	ปลูก	เสียหาย		เก็บเกี่ยว	ปลูก	เสียหาย		เก็บเกี่ยว	ปลูก	เสียหาย	เก็บเกี่ยว	ปลูก	เสียหาย		เก็บเกี่ยว	ปลูก	เสียหาย	เก็บเกี่ยว	อ้อย	ไม้ผล	ไม้ยืนต้น	ปอปลาก			ปอปลากุ้ง
1	พลเทพ	94,329	94,329	594	94,923	0	94,923	31,896	0	0	31,896	0	0	0	94,329	63,027	0	0	0	0	63,027	0	0	0	0	1,361	0	16	0	0	94,923	96,300
2	ทุ่งวัดสิงห์	55,100	0	0	0	0	0	0	0	0	0	0	0	66,175	66,176	0	0	0	0	0	66,176	0	0	0	0	1,275	0	294	0	0	66,176	67,745
3	ท่าโบสถ์	190,917	190,651	0	190,651	0	190,651	65,664	0	3,360	62,304	0	0	124,008	121,564	2,580	0	0	0	118,984	0	0	0	1,071	4,141	0	184	150	0	181,288	186,834	
4	สามชุก	269,682	269,682	2,297	271,979	0	271,979	144,352	0	0	144,352	0	0	239,285	74,327	0	0	0	0	74,327	0	0	0	19,346	13,014	3,303	0	1,171	893	218,679	256,406	
5	ดอนเจดีย์	108,880	108,880	9,900	118,780	0	116,966	44,977	0	3,022	43,769	1,772	0	1,772	129,000	77,398	0	0	0	77,398	1,701	0	0	2,108	9,540	0	300	1,530	283	121,167	136,629	
6	โพธิ์พระยา	301,962	293,143	22,786	315,929	0	315,929	39,233	0	2,500	36,733	2,086	0	870	258,860	273,775	0	0	0	273,775	0	0	0	0	13,015	0	11,013	2,731	0	310,508	338,483	
7	บรมธาตุ	347,932	329,104	0	329,104	0	329,104	47,691	0	7,425	40,266	230	0	230	245,786	290,092	0	0	0	290,092	0	0	0	0	5,748	5,760	0	0	0	330,358	341,866	
8	ชัยสุนทร	381,786	375,290	0	375,290	0	375,290	279,138	0	87,696	191,442	0	0	375,824	107,055	0	0	0	107,055	0	0	0	32,674	11,389	0	1,164	0	0	298,497	343,724		
9	ยางมณี	120,880	118,070	1,830	119,900	0	119,900	47,010	0	0	47,010	269	0	269	160,500	104,270	0	0	0	104,270	0	0	0	240	7,565	0	2,052	0	0	151,280	161,137	
10	ผักไห่	116,097	116,097	15,959	132,056	0	132,056	0	0	0	0	504	0	140,518	165,831	0	0	0	165,831	128	0	0	0	0	1,924	318	586	2,038	0	165,831	171,329	
11	บางบาล	45,029	45,029	29,346	74,375	0	74,175	22,370	0	0	22,570	74	0	0	96,564	60,450	0	0	0	60,450	0	0	0	0	0	0	0	0	0	83,020	83,094	
<b>รวมโครงการทุ่งฝั่งตะวันตกบนบน</b>		<b>2,032,594</b>	<b>1,940,275</b>	<b>82,712</b>	<b>2,022,987</b>	<b>0</b>	<b>2,020,973</b>	<b>722,331</b>	<b>0</b>	<b>104,003</b>	<b>620,342</b>	<b>4,935</b>	<b>0</b>	<b>3,141</b>	<b>1,930,849</b>	<b>1,403,965</b>	<b>2,580</b>	<b>0</b>	<b>0</b>	<b>1,401,385</b>	<b>1,829</b>	<b>0</b>	<b>0</b>	<b>61,187</b>	<b>68,984</b>	<b>3,621</b>	<b>15,609</b>	<b>7,620</b>	<b>1,176</b>	<b>2,021,727</b>	<b>2,183,547</b>	
12	เจ้าเจ็ดบางยี่หน	322,920	322,670	3,014	325,684	0	325,684	243,700	0	24,490	219,210	3,073	0	225,469	91,295	0	0	0	91,295	3,073	0	0	270	8,893	234	6,401	7,394	195	310,505	340,038		
13	พระยาบรรลือ	241,435	241,435	33,367	274,802	0	274,802	248,764	0	84,010	164,754	8,133	0	8,133	273,867	0	0	0	0	0	0	0	0	17,196	3,071	4,935	3,185	0	164,754	193,141		
14	พระพิมล	147,950	147,950	150	148,100	0	148,100	42,050	0	12,900	29,150	11,390	0	5,800	126,700	106,580	0	0	0	106,580	0	0	0	0	22,468	0	2,258	0	6,534	135,730	172,580	
15	ภาษีเจริญ	14,700	13,101	348	13,449	0	13,449	13,449	0	13,449	0	2,681	0	0	13,600	0	0	0	0	0	0	0	0	19,435	0	5,551	994	6,119	0	34,780		
<b>รวมโครงการทุ่งฝั่งตะวันตกกลาง</b>		<b>727,005</b>	<b>725,156</b>	<b>36,879</b>	<b>762,035</b>	<b>0</b>	<b>762,035</b>	<b>547,963</b>	<b>0</b>	<b>134,849</b>	<b>413,114</b>	<b>25,277</b>	<b>0</b>	<b>13,933</b>	<b>639,636</b>	<b>197,875</b>	<b>0</b>	<b>0</b>	<b>197,875</b>	<b>3,073</b>	<b>0</b>	<b>0</b>	<b>270</b>	<b>67,992</b>	<b>3,305</b>	<b>19,145</b>	<b>11,573</b>	<b>12,848</b>	<b>610,989</b>	<b>740,539</b>		
<b>รวมโครงการทุ่งตะวันตก</b>		<b>2,759,599</b>	<b>2,665,431</b>	<b>119,591</b>	<b>2,785,022</b>	<b>0</b>	<b>2,783,008</b>	<b>1,270,294</b>	<b>0</b>	<b>238,852</b>	<b>1,033,456</b>	<b>30,212</b>	<b>0</b>	<b>17,074</b>	<b>2,570,485</b>	<b>1,601,840</b>	<b>2,580</b>	<b>0</b>	<b>0</b>	<b>1,599,260</b>	<b>4,902</b>	<b>0</b>	<b>0</b>	<b>61,457</b>	<b>136,976</b>	<b>6,926</b>	<b>34,754</b>	<b>19,193</b>	<b>14,024</b>	<b>2,632,716</b>	<b>2,924,086</b>	
16	มโนรมย์	219,490	219,490	31,201	250,691	0	250,691	207,141	0	192,641	14,500	0	0	253,800	114,769	0	0	0	114,769	0	0	0	4,560	2,558	64	0	0	585	129,269	137,036		
17	ช่องแค	223,935	223,135	1,369	224,504	0	216,235	30,993	0	1,100	38,162	286	0	0	210,227	85,810	0	0	0	85,810	0	0	0	0	7,126	517	1,363	0	394	123,972	133,658	
18	โคกเกาะเทียม	156,322	153,686	8,185	161,871	0	161,871	53,340	0	48,862	4,478	803	0	803	211,318	55,950	0	0	0	55,950	0	0	0	0	1,586	0	1,091	0	0	60,428	63,105	
19	เรียงราง	125,616	121,802	2,385	124,187	0	124,187	0	0	0	0	3,975	0	3,975	149,035	6,020	0	0	0	6,020	0	0	0	0	1,362	100	1,712	0	5,480	6,020	14,674	
20	มหาราช	370,886	355,387	0	355,387	0	355,387	131,235	0	0	131,235	0	0	0	396,578	157,964	0	0	0	157,964	119,270	0	0	180	6,688	0	1,214	0	0	289,199	416,551	
21	ป่าสักใต้	140,260	140,260	9,011	149,271	0	149,271	0	0	0	0	0	0	172,053	69,800	0	0	0	69,800	0	0	0	0	33,564	3,708	1,785	0	0	69,800	108,857		
22	นครหลวง	66,055	66,055	1,570	67,625	0	67,625	0	0	0	0	0	0	151,392	2,580	0	0	0	2,580	0	0	0	0	1,371	267	895	0	0	2,580	5,113		
<b>รวมโครงการทุ่งฝั่งตะวันออกบนบน</b>		<b>1,302,564</b>	<b>1,279,815</b>	<b>53,721</b>	<b>1,333,536</b>	<b>0</b>	<b>1,325,267</b>	<b>422,709</b>	<b>0</b>	<b>242,603</b>	<b>188,375</b>	<b>5,064</b>	<b>0</b>	<b>4,778</b>	<b>1,544,403</b>	<b>492,893</b>	<b>0</b>	<b>0</b>	<b>0</b>	<b>492,893</b>	<b>119,270</b>	<b>0</b>	<b>0</b>	<b>4,740</b>	<b>54,255</b>	<b>4,656</b>	<b>8,060</b>	<b>0</b>	<b>6,459</b>	<b>681,268</b>	<b>878,994</b>	

ถึงวันที่ 3 กรกฎาคม 2552

หน่วย : ไร่

ลำดับ	โครงการ	ฤดูแล้ง ปี 2551/52												ฤดูฝน ปี 2552/53*										ตลอดปี					ปัจจุบันมีการใช้พื้นที่ทั้งสิ้น									
		นาปรัง				นาปรัง 2				คงเหลือ	พื้นที่พืชไร่-พืชผัก			ข้าว นาปี ปี 2551/52	นาปี			นาปีต่อเนื่อง			คงเหลือ	พื้นที่พืชไร่-พืชผัก			พืชอื่น ๆ					ข้าว	ทุกชนิดพืชและอื่นๆ							
		พื้นที่คาดการณ์	ในพื้นที่คาดการณ์	นอกพื้นที่คาดการณ์	รวมผลการปลูก	เสียหาย	เก็บเกี่ยว	ปลูก	เสียหาย		เก็บเกี่ยว	ปลูก	เสียหาย		เก็บเกี่ยว	ปลูก	เสียหาย	เก็บเกี่ยว	ปลูก	เสียหาย		เก็บเกี่ยว	ปลูก	เสียหาย	เก็บเกี่ยว	อ้อย	ไม้ผล	ไร่ยืนต้น	ปอปลา			บ่อกัก	อื่น ๆ					
23	คลองเพรียว-เส้าให้	45,685	45,685	22,405	68,090	0	68,090	0	0	0	0	0	0	0	135,300	0	0	0	0	0	0	0	0	0	0	0	0	0	0	0	0	0	0	0	0	0	0	0
24	เขื่อนป่าสักชลสิทธิ์	19,956	19,956	2,354	22,310	0	22,310	0	0	0	0	189	0	19	48,795	6,129	0	0	0	0	0	6,129	13,555	0	0	8,835	907	5,180	605	0	739	6,129	36,120	0	0			
25	รังสิตเหนือ	61,310	61,310	26,095	87,405	0	87,405	0	0	0	0	29,446	0	0	82,650	0	0	0	0	0	0	0	0	0	0	101,663	9,339	7,533	0	0	0	147,981	0	0				
26	รังสิตใต้	245,000	245,000	110,943	355,943	0	355,943	0	0	0	0	0	0	0	189,200	391,738	0	0	0	0	0	391,738	0	0	0	0	6,157	0	13,419	850	4,080	391,738	416,244	0	0			
27	ชลหารพิจิตร	66,817	66,817	2,833	69,650	0	69,650	45,543	0	0	45,543	0	0	0	69,650	24,376	0	0	0	0	0	24,376	0	0	0	0	0	0	107,257	1,660	1,358	69,919	180,194	0	0			
28	พระองค์ไชยานุชิต	126,200	122,983	19,597	142,580	0	142,580	0	0	0	0	0	0	0	213,740	211,810	0	0	0	0	0	211,810	0	0	0	0	22,749	21,226	69,500	51,320	0	211,810	376,605	0	0			
รวมโครงการทุ่งฝั่งตะวันออกตอนล่าง		564,968	561,751	184,227	745,978	0	745,978	45,543	0	0	45,543	29,635	0	19	739,335	634,053	0	0	0	0	0	634,053	13,555	0	0	8,835	131,476	35,745	198,314	53,830	6,177	679,596	1,157,144	0	0			
รวมโครงการทุ่งฝั่งตะวันออก		1,867,532	1,841,566	237,948	2,079,514	0	2,071,245	468,252	0	242,603	233,918	34,699	0	4,797	2,283,738	1,126,946	0	0	0	0	0	1,126,946	132,825	0	0	13,575	185,731	40,401	206,374	53,830	12,636	1,360,864	2,036,138	0	0			
รวมโครงการทุ่งเจ้าพระยาทั้งหมด		4,627,131	4,506,997	357,539	4,864,536	0	4,854,253	1,738,546	0	481,455	1,267,374	64,911	0	21,871	4,854,223	2,728,786	2,580	0	0	0	0	2,726,206	137,727	0	0	75,032	322,707	47,327	241,128	73,023	26,660	3,993,580	4,960,224	0	0			
1	เขื่อนนครสวรรค์	81,730	81,730	6,720	88,450	0	88,450	24,450	0	0	24,450	0	0	0	49,000	65,800	0	0	0	0	0	65,800	0	0	0	0	0	480	0	0	0	90,250	90,730	0	0			
2	พลาญชมพู	205,650	204,404	102	204,506	0	204,506	129,099	0	37,498	91,601	0	0	0	190,767	96,913	0	0	0	0	0	96,913	0	0	0	0	0	7	933	0	1,111	188,514	190,565	0	0			
3	ดงเศรษฐี	162,531	162,531	1,789	164,320	0	164,320	79,000	0	20,204	58,796	0	0	0	152,959	99,983	0	0	0	0	0	99,983	0	0	0	0	0	0	0	0	0	158,779	171,739	0	0			
4	ท่าบัว	153,345	153,345	0	153,345	0	153,345	113,398	0	32,025	81,373	0	0	0	128,662	58,945	0	0	0	0	0	58,945	0	0	0	0	0	13,014	1,988	193	0	140,318	155,513	0	0			
รวมโครงการพิษณุโลก		603,256	602,010	8,611	610,621	0	610,621	345,947	0	89,727	256,220	0	0	0	521,388	321,641	0	0	0	0	0	321,641	0	0	0	0	25,974	2,475	1,126	0	1,111	577,861	608,547	0	0			
รวมโครงการเจ้าพระยาใหญ่และพิษณุโลก		5,230,387	5,109,007	366,150	5,475,157	0	5,464,874	2,084,493	0	571,182	1,523,594	64,911	0	21,871	5,375,611	3,050,427	2,580	0	0	0	0	3,047,847	137,727	0	0	75,032	348,681	49,802	242,254	73,023	27,771	4,571,441	5,568,771	0	0			
1	ชลประทานกำแพงเพชร	435,624	425,175	103,532	528,707	0	528,707	110,471	0	64,998	45,473	8,829	0	8,829	431,685	474,864	0	0	0	0	0	474,864	8,448	0	0	132,528	34,832	1,110	1,561	0	9,174	520,337	707,990	0	0			
2	ชลประทานนครสวรรค์	109,370	108,870	22,360	131,230	0	131,230	6,500	0	6,500	0	0	0	0	140,000	149,500	0	0	0	0	0	149,500	0	0	0	650	200	0	21	0	149,500	150,371	0	0				
3	ชลประทานตาก	19,800	19,800	8,400	28,200	0	28,200	0	0	0	2,500	0	2,500	0	33,300	300	0	0	0	0	0	300	0	0	0	0	400	0	0	0	0	300	700	0	0			
4	ชลประทานอุตรดิตถ์	34,300	34,300	146	34,446	0	33,422	0	0	0	1,024	1,400	0	1,400	36,846	31,073	0	0	0	0	0	31,073	0	0	0	0	0	0	0	0	0	32,097	32,097	0	0			
รวมโครงการชลประทานจังหวัด		599,094	588,145	134,438	722,583	0	721,559	116,971	0	71,498	46,497	12,729	0	12,729	641,831	655,737	0	0	0	0	0	655,737	8,448	0	0	133,178	35,432	1,110	1,582	0	9,174	702,234	891,158	0	0			
รวมทั้งหมด		5,829,481	5,697,152	500,588	6,197,740	0	6,186,433	2,201,464	0	642,680	1,570,091	77,640	0	34,600	6,017,442	3,706,164	2,580	0	0	0	0	3,703,584	146,175	0	0	208,210	384,113	50,912	243,836	73,023	36,945	5,273,675	6,459,929	0	0			

\* ข้อมูลเบื้องต้น

ถึงวันที่ 3 กรกฎาคม 2552

หน่วย : ไร่

ลำดับที่	จังหวัด	ฤดูแล้ง ปี 2551/52											ข้าวนาปี ปี 2551/52	ฤดูฝน ปี 2552/53*										ตลอดปี					ปัจจุบัน มีการใช้ พื้นที่ทั้งสิ้น			
		นาปรัง					นาปรัง 2			คงเหลือ	พื้นที่พืชไร่-พืชผัก			นาปี			นาปีต่อเนื่อง			คงเหลือ	พื้นที่พืชไร่-พืชผัก			พืชอื่น ๆ					ข้าว	ทุกชนิดพืช และอื่นๆ		
		พื้นที่ คาดการณ์	ในพื้นที่ คาดการณ์	นอกพื้นที่ คาดการณ์	รวม ผลการ ปลูก	เสียหาย	เก็บเกี่ยว	ปลูก	เสียหาย		เก็บเกี่ยว	ปลูก		เสียหาย	เก็บเกี่ยว	ปลูก	เสียหาย	เก็บเกี่ยว	ปลูก		เสียหาย	เก็บเกี่ยว	ปลูก	เสียหาย	เก็บเกี่ยว	อ้อย	ไม้ผล	ไม้ยืนต้น			บ่อปลา	บ่อกุ้ง
1	ตาก	19,800	19,800	8,400	28,200	0	28,200	0	0	0	2,500	0	2,500	33,300	300	0	0	0	0	0	300	0	0	0	400	0	0	0	0	300	700	
2	กำแพงเพชร	318,885	316,196	103,532	419,728	0	419,728	110,471	0	64,998	45,473	8,409	8,409	324,325	364,485	0	0	0	0	0	364,485	8,333	0	0	117,235	30,232	1,110	1,348	0	8,960	409,958	577,176
3	อุตรดิตถ์	34,300	34,300	146	34,446	0	33,422	0	0	1,024	1,400	0	1,400	36,846	31,073	0	0	0	0	0	31,073	0	0	0	0	0	0	0	0	32,097	32,097	
4	พิจิตร	333,268	333,268	1,891	335,159	0	335,159	217,630	0	55,345	162,285	0	0	300,372	151,190	0	0	0	0	0	151,190	0	0	0	25,966	1,951	191	0	137	313,475	341,720	
5	พิษณุโลก	260,541	259,295	6,720	266,015	0	266,015	126,608	0	34,382	92,226	0	0	219,307	162,713	0	0	0	0	0	162,713	0	0	0	0	487	919	0	974	254,939	257,319	
6	นครสวรรค์	344,658	335,598	28,861	364,459	0	364,459	82,565	0	79,741	2,824	420	420	363,348	325,665	0	0	0	0	0	325,665	115	0	0	20,443	8,546	44	315	0	426	328,489	358,378
รวมตั้งแต่จังหวัดนครสวรรค์ขึ้นไป		1,311,452	1,298,457	149,550	1,448,007	0	1,446,983	537,274	0	234,466	303,832	12,729	12,729	1,277,498	1,035,426	0	0	0	0	0	1,035,426	8,448	0	0	137,678	65,144	3,592	2,773	0	10,497	1,339,258	1,567,390
7	ชัยนาท	643,943	582,487	23,944	606,431	0	606,431	250,093	0	121,655	128,438	0	0	560,123	453,290	180	0	0	0	453,110	13,609	0	0	2,844	10,389	57	369	0	328	581,548	609,144	
8	สิงห์บุรี	363,565	357,511	2,150	359,661	0	359,661	170,725	0	44,740	125,985	476	230	339,928	169,014	0	0	0	0	169,014	34,515	0	0	10,346	6,694	0	519	0	190	294,999	347,509	
9	ลพบุรี	395,722	393,086	1,426	394,512	0	386,243	115,121	0	40,612	82,778	925	715	423,248	140,012	0	0	0	0	140,012	33,884	0	0	8,835	7,790	5,697	2,761	0	833	222,790	282,800	
10	สระบุรี	211,417	207,603	29,813	237,416	0	237,416	11,391	0	9,350	2,041	9,045	4,045	323,156	35,060	0	0	0	0	35,060	0	0	0	31,425	2,470	3,135	0	605	37,101	79,736		
11	อ่างทอง	351,869	346,724	2,795	349,519	0	349,519	197,664	0	39,130	158,534	270	269	397,635	171,009	0	0	0	0	171,009	24,534	0	0	15,567	17,989	92	2,797	0	0	329,543	390,523	
12	สุพรรณบุรี	996,475	980,762	38,392	1,019,154	0	1,017,340	346,693	0	25,318	323,189	6,310	2,762	854,114	626,141	2,400	0	0	0	623,741	4,033	0	0	32,652	40,184	3,463	14,726	14,624	1,176	946,930	1,061,336	
13	พระนครศรีอยุธยา	690,066	670,366	62,451	732,817	0	732,617	260,333	0	25,350	235,183	2,422	1,044	916,099	341,708	0	0	0	0	341,708	27,152	0	0	288	19,917	8,515	8,428	710	5,225	576,891	648,504	
14	ปทุมธานี	218,619	218,619	50,306	268,925	0	268,925	82,302	0	17,910	64,392	26,914	2,528	177,760	86,767	0	0	0	0	86,767	0	0	0	107,216	4,274	9,080	175	2,700	151,159	298,990		
15	นนทบุรี	103,786	103,786	4,390	108,176	0	108,176	67,806	0	7,000	60,806	13,268	7,998	101,686	33,680	0	0	0	0	33,680	6,780	0	0	22,051	371	1,428	80	5,043	94,486	135,509		
16	นครปฐม	180,150	180,150	5,168	185,318	0	185,318	112,718	0	73,348	39,370	3,489	2,280	170,170	72,900	0	0	0	0	72,900	790	0	0	18,796	1,155	4,684	2,795	3,771	112,270	145,470		
17	กรุงเทพมหานคร	71,170	71,170	54,070	125,240	0	125,240	27,948	0	0	27,948	0	0	55,939	99,854	0	0	0	0	99,854	0	0	0	3,591	0	13,660	0	2,738	127,802	147,791		
18	ฉะเชิงเทรา	221,350	221,350	22,597	243,947	0	243,947	8,616	0	0	8,616	0	0	347,094	328,954	0	0	0	0	328,954	0	0	0	18,710	15,188	51,292	45,270	0	337,570	468,030		
19	นครนายก	40,000	40,000	52,904	92,904	0	92,904	0	0	0	0	0	0	40,367	92,904	0	0	0	0	92,904	0	0	0	1,057	0	2,516	675	0	92,904	97,152		
20	สมุทรปราการ	24,497	21,280	632	21,912	0	21,912	8,979	0	0	8,979	0	0	28,425	19,445	0	0	0	0	19,445	0	0	0	5,488	6,038	121,408	7,710	0	28,424	169,068		
21	สมุทรสาคร	5,400	3,801	0	3,801	0	3,801	3,801	0	3,801	0	1,792	0	4,200	0	0	0	0	0	0	0	0	0	7,672	0	4,260	984	3,839	0	18,547		
รวมตั้งแต่จังหวัดนครสวรรค์ลงมา		4,518,029	4,398,695	351,038	4,749,733	0	4,739,450	1,664,190	0	408,214	1,266,259	64,911	21,871	4,739,944	2,670,738	2,580	0	0	0	2,668,158	145,297	0	0	70,532	318,969	47,320	241,063	73,023	26,448	3,934,417	4,900,109	
รวมทั้งหมด		5,829,481	5,697,152	500,588	6,197,740	0	6,186,433	2,201,464	0	642,680	1,570,091	77,640	34,600	6,017,442	3,706,164	2,580	0	0	0	3,703,584	153,745	0	0	208,210	384,113	50,912	243,836	73,023	36,945	5,273,675	6,467,499	

กราฟแสดงสภาพการปลูกข้าว ในเขตลุ่มน้ำเจ้าพระยาทำอย่างเก็บน้ำเขื่อนภูมิพลและสิริกิติ์ เป็นรายสัปดาห์  
ณ วันที่ 3 กรกฎาคม 2552

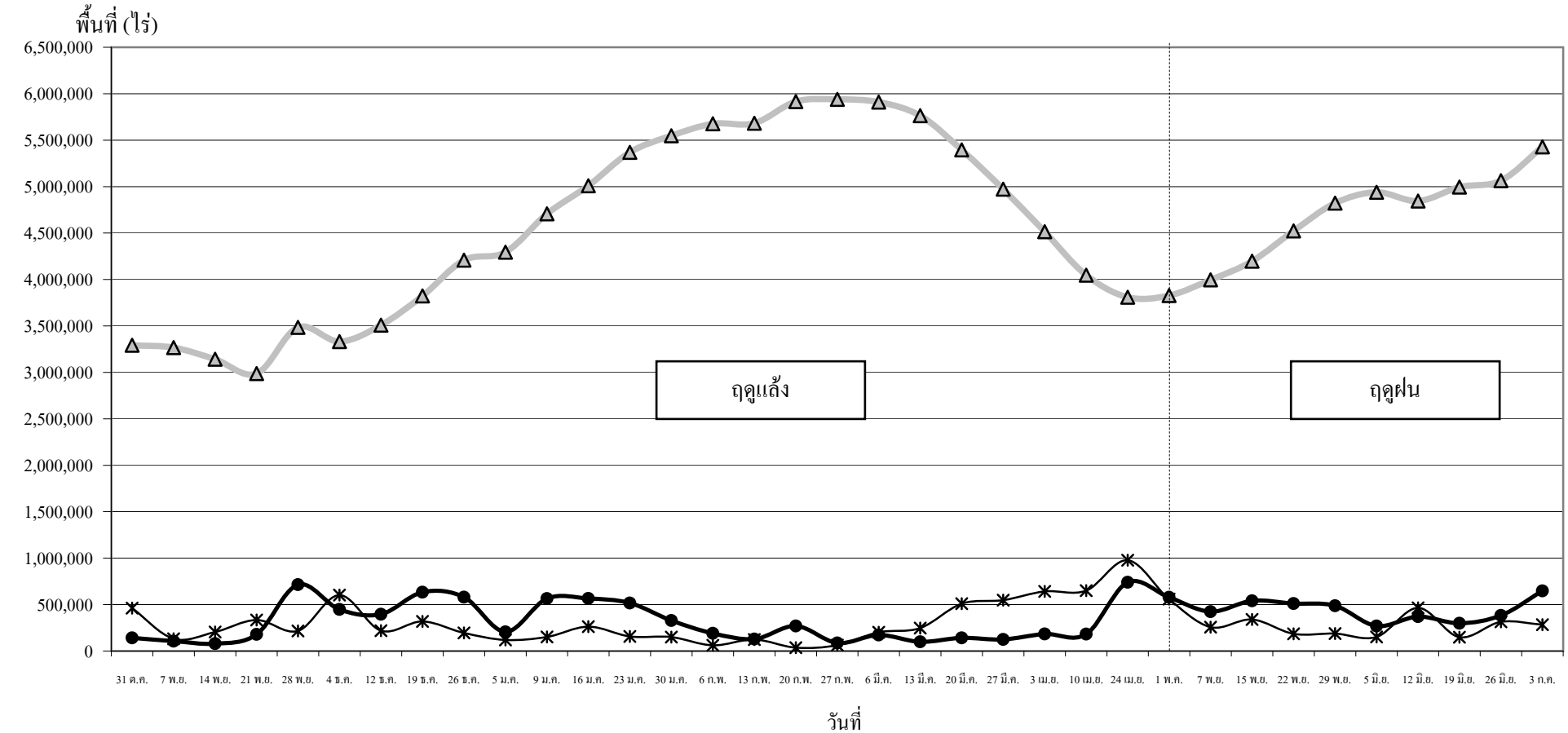

● ปลูก (Plant) คือ พื้นที่ปลูกข้าวเป็นรายสัปดาห์    ▲ เจริญเติบโต (Growth) คือ พื้นที่ปลูกข้าวทั้งหมดในช่วงเวลานั้น ๆ (ปลูกสะสมต่อเนื่องสะสม)    \* เก็บเกี่ยว (Harvest) คือ พื้นที่เกี่ยวข้าวเป็นรายสัปดาห์