

ถึงวันที่ 17 กรกฎาคม 2552

หน่วย : ไร่

ลำดับที่	โครงการ	ฤดูแล้ง ปี 2551/52											ฤดูฝน ปี 2552/53*										ตลอดปี					ปัจจุบันมีการใช้พื้นที่ทั้งสิ้น				
		นาปรัง					นาปรัง 2			คงเหลือ	พื้นที่พืชไร่-พืชผัก			ข้าว นาปี ปี 2551/52	นาปี			นาปีต่อเนื่อง			คงเหลือ	พื้นที่พืชไร่-พืชผัก			พืชอื่น ๆ					ข้าว	ทุกชนิดพืชและอื่นๆ	
		พื้นที่คาดการณ์	ใบพื้นที่คาดการณ์	นอกพื้นที่คาดการณ์	รวมผลการปลูก	เสียหาย	เก็บเกี่ยว	ปลูก	เสียหาย		เก็บเกี่ยว	ปลูก	เสียหาย		เก็บเกี่ยว	ปลูก	เสียหาย	เก็บเกี่ยว	ปลูก	เสียหาย		เก็บเกี่ยว	ปลูก	เสียหาย	เก็บเกี่ยว	อ้อย	ไม้ผล	ไม้ยืนต้น	ปอปลาก			ปอปลอก
1	พลเทพ	94,329	94,329	594	94,923	0	94,923	31,896	0	0	31,896	0	0	0	94,329	63,027	0	0	0	0	63,027	0	0	0	0	1,361	0	16	0	0	94,923	96,300
2	ทุ่งวัดสิงห์	55,100	0	0	0	0	0	0	0	0	0	0	0	66,175	66,176	0	0	0	0	66,176	0	0	0	0	1,275	0	294	0	0	66,176	67,745	
3	ท่าโบสถ์	190,917	190,651	0	190,651	0	190,651	65,664	0	19,267	46,397	0	0	124,008	136,409	2,580	0	0	0	133,829	0	0	0	1,071	4,141	0	184	150	0	180,226	185,772	
4	สามชุก	269,682	269,682	2,297	271,979	0	271,979	144,352	0	0	144,352	0	0	239,285	74,327	0	0	0	0	74,327	0	0	0	19,346	13,014	3,303	0	1,171	893	218,679	256,406	
5	ดอนเจดีย์	108,880	108,880	9,900	118,780	0	118,780	44,977	0	8,197	36,780	1,772	0	1,772	129,000	81,493	0	0	0	81,493	1,701	0	0	2,108	9,540	0	300	1,530	283	118,273	133,735	
6	โพธิ์พระยา	301,962	293,143	22,786	315,929	0	315,929	39,233	0	13,242	25,991	2,086	0	870	258,860	277,085	0	0	0	277,085	0	0	0	0	13,015	0	11,013	2,731	0	303,076	331,051	
7	บรมธาตุ	347,932	329,104	0	329,104	0	329,104	47,691	0	9,460	38,231	230	0	230	245,786	301,348	0	0	0	301,348	0	0	0	5,748	5,760	0	0	0	339,579	351,087		
8	ชัยสุนทร	381,786	375,290	0	375,290	0	375,290	279,138	0	107,900	171,238	0	0	375,824	107,055	0	0	0	107,055	0	0	0	32,674	11,389	0	1,164	0	0	278,293	323,520		
9	ยางมณี	120,880	118,070	1,830	119,900	0	119,900	47,010	0	6,195	40,815	269	0	269	160,500	113,490	0	0	0	113,490	0	0	0	240	7,565	0	2,052	0	0	154,305	164,162	
10	ผักไห่	116,097	116,097	15,959	132,056	0	132,056	0	0	0	0	504	0	140,518	165,831	0	0	0	165,831	128	0	0	0	1,924	318	586	2,038	0	165,831	171,329		
11	บางบาล	45,029	45,029	29,346	74,375	0	74,375	22,370	0	0	22,370	74	0	0	96,564	66,496	0	0	0	66,496	0	0	0	0	0	0	0	0	0	88,866	88,940	
รวมโครงการทุ่งฝั่งตะวันตกตอนบน		2,032,594	1,940,275	82,712	2,022,987	0	2,022,987	722,331	0	164,261	558,070	4,935	0	3,141	1,930,849	1,452,737	2,580	0	0	1,450,157	1,829	0	0	61,187	68,984	3,621	15,609	7,620	1,176	2,008,227	2,170,047	
12	เจ้าเจ็ดบางยี่หน	322,920	322,670	3,014	325,684	0	325,684	243,700	0	77,870	165,830	3,073	0	3,073	225,469	118,776	0	0	0	118,776	3,073	0	0	270	8,893	234	6,401	7,394	195	284,606	311,066	
13	พระยาบวรลือ	241,435	241,435	33,367	274,802	0	274,802	248,764	0	165,586	83,178	8,133	0	8,133	273,867	69,199	0	0	0	69,199	0	0	0	0	17,196	3,071	4,935	3,185	0	152,377	180,764	
14	พระพิมล	147,950	147,950	150	148,100	0	148,100	42,050	0	37,150	4,900	11,390	0	11,390	126,700	125,150	0	0	0	125,150	0	0	0	0	22,468	0	2,258	0	6,534	130,050	161,310	
15	ภาษีเจริญ	14,700	13,101	348	13,449	0	13,449	13,449	0	13,449	0	2,681	0	2,681	13,600	4,450	0	0	0	4,450	0	0	0	0	19,435	0	5,551	994	6,119	4,450	36,549	
รวมโครงการทุ่งฝั่งตะวันตกกลาง		727,005	725,156	36,879	762,035	0	762,035	547,963	0	294,055	253,908	25,277	0	25,277	639,636	317,575	0	0	0	317,575	3,073	0	0	270	67,992	3,305	19,145	11,573	12,848	571,483	689,689	
รวมโครงการทุ่งตะวันตก		2,759,599	2,665,431	119,591	2,785,022	0	2,785,022	1,270,294	0	458,316	811,978	30,212	0	28,418	2,570,485	1,770,312	2,580	0	0	1,767,732	4,902	0	0	61,457	136,976	6,926	34,754	19,193	14,024	2,579,710	2,859,736	
16	มโนรมย์	219,490	219,490	31,201	250,691	0	250,691	207,141	0	207,141	0	0	0	253,800	202,519	0	0	0	202,519	0	0	0	4,560	2,558	64	0	0	585	202,519	210,286		
17	ช่องแค	223,935	223,135	1,369	224,504	0	222,414	30,993	0	1,960	31,123	286	0	0	210,227	97,599	0	0	0	97,599	0	0	0	0	7,126	517	1,363	0	394	128,722	138,408	
18	โคกเกาะเทียม	156,322	153,686	8,185	161,871	0	161,871	53,340	0	53,340	0	803	0	803	211,318	113,230	0	0	0	113,230	0	0	0	0	1,306	0	991	0	0	113,230	115,527	
19	เริงราง	125,616	121,802	2,385	124,187	0	124,187	0	0	0	0	3,975	0	3,975	149,035	13,640	0	0	0	13,640	6,350	0	0	0	1,362	100	1,712	0	5,480	13,640	28,644	
20	มหาราช	370,886	355,387	0	355,387	0	355,387	131,235	0	0	131,235	0	0	0	396,578	180,983	0	0	0	180,983	119,270	0	0	180	6,688	0	1,214	0	0	312,218	439,570	
21	ป่าสักใต้	140,260	140,260	9,011	149,271	0	149,271	0	0	0	0	0	0	172,053	90,034	0	0	0	90,034	0	0	0	0	33,564	3,708	1,785	0	0	90,034	129,091		
22	นครหลวง	66,055	66,055	1,570	67,625	0	67,625	0	0	0	0	0	0	151,392	2,580	0	0	0	2,580	0	0	0	0	1,371	267	895	0	0	2,580	5,113		
รวมโครงการทุ่งฝั่งตะวันออกตอนบน		1,302,564	1,279,815	53,721	1,333,536	0	1,331,446	422,709	0	262,441	162,358	5,064	0	4,778	1,544,403	700,585	0	0	0	700,585	125,620	0	0	4,740	53,975	4,656	7,960	0	6,459	862,943	1,066,639	

ถึงวันที่ 17 กรกฎาคม 2552

หน่วย : ไร่

ลำดับ	โครงการ	ฤดูแล้ง ปี 2551/52												ฤดูฝน ปี 2552/53*										ตลอดปี					ปัจจุบันมีการใช้พื้นที่ทั้งสิ้น					
		นาปรัง				นาปรัง 2				คงเหลือ	พื้นที่พืชไร่-พืชผัก			ข้าว นาปี ปี 2551/52	นาปี			นาปีต่อเนื่อง			คงเหลือ	พื้นที่พืชไร่-พืชผัก			พืชอื่น ๆ					ข้าว	ทุกชนิดพืชและอื่นๆ			
		พื้นที่คาดการณ์	ในพื้นที่คาดการณ์	นอกพื้นที่คาดการณ์	รวมผลการปลูก	เสียหาย	เก็บเกี่ยว	ปลูก	เสียหาย		เก็บเกี่ยว	ปลูก	เสียหาย		เก็บเกี่ยว	ปลูก	เสียหาย	เก็บเกี่ยว	ปลูก	เสียหาย		เก็บเกี่ยว	ปลูก	เสียหาย	เก็บเกี่ยว	อ้อย	ไม้ผล	ไร่ยืนต้น	ปอปลา			บ่อกัก	อื่น ๆ	
23	คลองเพรียว-เส้าให้	45,685	45,685	22,405	68,090	0	68,090	0	0	0	0	0	0	135,300	6,448	0	0	0	0	0	6,448	0	0	0	0	0	0	0	0	0	0	0	6,448	6,448
24	เขื่อนป่าสักชลสิทธิ์	19,956	19,956	2,354	22,310	0	22,310	0	0	0	0	189	0	19	48,795	16,592	0	0	0	0	16,592	15,027	0	0	10,205	979	5,180	352	0	1,064	16,592	49,569		
25	รังสิตเหนือ	61,310	61,310	26,095	87,405	0	87,405	0	0	0	0	29,446	0	29,446	82,650	0	0	0	0	0	0	0	0	0	101,663	9,339	7,533	0	0	0	118,535			
26	รังสิตใต้	245,000	245,000	110,943	355,943	0	355,943	0	0	0	0	0	0	189,200	391,738	0	0	0	0	0	391,738	0	0	0	0	6,157	0	13,419	850	4,080	391,738	416,244		
27	ชลหารพิจิตร	66,817	66,817	2,833	69,650	0	69,650	45,543	0	0	45,543	0	0	0	69,650	24,376	0	0	0	0	24,376	0	0	0	0	0	0	107,257	1,660	1,358	69,919	180,194		
28	พระองค์ไชยานุชิต	126,200	122,983	19,597	142,580	0	142,580	0	0	0	0	0	0	213,740	212,305	0	0	0	0	0	212,305	0	0	0	0	22,749	21,226	69,500	51,320	0	212,305	377,100		
รวมโครงการทุ่งฝั่งตะวันออกตอนล่าง		564,968	561,751	184,227	745,978	0	745,978	45,543	0	0	45,543	29,635	0	29,465	739,335	651,459	0	0	0	0	651,459	15,027	0	0	10,205	131,548	35,745	198,061	53,830	6,502	697,002	1,148,090		
รวมโครงการทุ่งฝั่งตะวันออก		1,867,532	1,841,566	237,948	2,079,514	0	2,077,424	468,252	0	262,441	207,901	34,699	0	34,243	2,283,738	1,352,044	0	0	0	0	1,352,044	140,647	0	0	14,945	185,523	40,401	206,021	53,830	12,961	1,559,945	2,214,729		
รวมโครงการทุ่งเจ้าพระยาทั้งหมด		4,627,131	4,506,997	357,539	4,864,536	0	4,862,446	1,738,546	0	720,757	1,019,879	64,911	0	62,661	4,854,223	3,122,356	2,580	0	0	0	3,119,776	145,549	0	0	76,402	322,499	47,327	240,775	73,023	26,985	4,139,655	5,074,465		
1	เขื่อนนครสวรรค์	81,730	81,730	6,720	88,450	0	88,450	24,450	0	3,000	21,450	0	0	0	49,000	65,800	0	0	0	0	65,800	0	0	0	0	0	480	0	0	0	87,250	87,730		
2	พลาญชมพู	205,650	204,404	102	204,506	0	204,506	129,099	0	58,558	70,541	0	0	0	190,767	128,947	0	0	0	0	128,947	0	0	0	0	0	7	933	0	1,111	199,488	201,539		
3	ดงเศรษฐี	162,531	162,531	1,789	164,320	0	164,320	79,000	0	28,064	50,936	0	0	0	152,959	105,705	0	0	0	0	105,705	0	0	0	0	0	0	0	0	0	156,641	169,601		
4	ท่าบัว	153,345	153,345	0	153,345	0	153,345	113,398	0	49,222	64,176	0	0	0	128,662	89,169	0	0	0	0	89,169	0	0	0	0	0	14,347	508	197	0	153,345	168,397		
รวมโครงการพิษณุโลก		603,256	602,010	8,611	610,621	0	610,621	345,947	0	138,844	207,103	0	0	0	521,388	389,621	0	0	0	0	389,621	0	0	0	0	27,307	995	1,130	0	1,111	596,724	627,267		
รวมโครงการเจ้าพระยาใหญ่และพิษณุโลก		5,230,387	5,109,007	366,150	5,475,157	0	5,473,067	2,084,493	0	859,601	1,226,982	64,911	0	62,661	5,375,611	3,511,977	2,580	0	0	0	3,509,397	145,549	0	0	76,402	349,806	48,322	241,905	73,023	28,096	4,736,379	5,701,732		
1	ชลประทานกำแพงเพชร	435,624	425,175	103,532	528,707	0	528,707	110,471	0	64,998	45,473	8,829	0	8,829	431,685	533,563	0	0	0	0	533,563	8,448	0	9	132,528	34,832	1,110	1,561	0	9,174	579,036	766,680		
2	ชลประทานนครสวรรค์	109,370	108,870	22,360	131,230	0	131,230	6,500	0	6,500	0	0	0	0	140,000	149,500	0	0	0	0	149,500	0	0	0	650	200	0	21	0	149,500	150,371			
3	ชลประทานตาก	19,800	19,800	8,400	28,200	0	28,200	0	0	0	2,500	0	2,500	33,300	500	0	0	0	0	500	0	0	0	0	400	0	0	0	0	500	900			
4	ชลประทานอุตรดิตถ์	34,300	34,300	146	34,446	0	33,422	0	0	0	1,024	1,400	0	1,400	36,846	36,326	0	0	0	0	36,326	0	0	0	0	0	0	0	0	37,350	37,350			
รวมโครงการชลประทานจังหวัด		599,094	588,145	134,438	722,583	0	721,559	116,971	0	71,498	46,497	12,729	0	12,729	641,831	719,889	0	0	0	0	719,889	8,448	0	9	133,178	35,432	1,110	1,582	0	9,174	766,386	955,301		
รวมทั้งหมด		5,829,481	5,697,152	500,588	6,197,740	0	6,194,626	2,201,464	0	931,099	1,273,479	77,640	0	75,390	6,017,442	4,231,866	2,580	0	0	0	4,229,286	153,997	0	9	209,580	385,238	49,432	243,487	73,023	37,270	5,502,765	6,657,033		

* ข้อมูลเบื้องต้น

ถึงวันที่ 17 กรกฎาคม 2552

หน่วย : ไร่

ลำดับที่	จังหวัด	ฤดูแล้ง ปี 2551/52											ข้าวนาปี ปี 2551/52	ฤดูฝน ปี 2552/53*										ตลอดปี					ปัจจุบัน มีการใช้ พื้นที่ทั้งสิ้น			
		นาปรัง					นาปรัง 2			คงเหลือ	พื้นที่พืชไร่-พืชผัก			นาปี			นาปีต่อเนื่อง			คงเหลือ	พื้นที่พืชไร่-พืชผัก			พืชอื่น ๆ					ข้าว	ทุกชนิดพืช และอื่นๆ		
		พื้นที่ คาดการณ์	ในพื้นที่ คาดการณ์	นอกพื้นที่ คาดการณ์	รวม ผลการ ปลูก	เสียหาย	เก็บเกี่ยว	ปลูก	เสียหาย		เก็บเกี่ยว	ปลูก		เสียหาย	เก็บเกี่ยว	ปลูก	เสียหาย	เก็บเกี่ยว	ปลูก		เสียหาย	เก็บเกี่ยว	ปลูก	เสียหาย	เก็บเกี่ยว	อ้อย	ไม้ผล	ไม้ยืนต้น			บ่อปลา	บ่อกุ้ง
1	ตาก	19,800	19,800	8,400	28,200	0	28,200	0	0	0	2,500	0	2,500	33,300	500	0	0	0	0	0	500	0	0	0	0	400	0	0	0	0	500	900
2	กำแพงเพชร	318,885	316,196	103,532	419,728	0	419,728	110,471	0	64,998	45,473	8,409	8,409	324,325	423,184	0	0	0	0	0	423,184	8,333	0	9	117,235	30,232	1,110	1,348	0	8,960	468,657	635,866
3	อุตรดิตถ์	34,300	34,300	146	34,446	0	33,422	0	0	0	1,024	1,400	0	1,400	36,846	36,326	0	0	0	0	36,326	0	0	0	0	0	0	0	0	0	37,350	37,350
4	พิจิตร	333,268	333,268	1,891	335,159	0	335,159	217,630	0	80,131	137,499	0	0	300,372	186,865	0	0	0	0	0	186,865	0	0	0	0	27,299	471	195	0	137	324,364	352,466
5	พิษณุโลก	260,541	259,295	6,720	266,015	0	266,015	126,608	0	58,442	68,166	0	0	219,307	194,747	0	0	0	0	0	194,747	0	0	0	0	0	487	919	0	974	262,913	265,293
6	นครสวรรค์	344,658	335,598	28,861	364,459	0	364,459	82,565	0	80,012	2,553	420	0	420	363,348	356,366	0	0	0	0	356,366	115	0	0	20,443	8,546	44	315	0	426	358,919	388,808
รวมตั้งแต่จังหวัดนครสวรรค์ขึ้นไป		1,311,452	1,298,457	149,550	1,448,007	0	1,446,983	537,274	0	283,583	254,715	12,729	0	1,277,498	1,197,988	0	0	0	0	0	1,197,988	8,448	0	9	137,678	66,477	2,112	2,777	0	10,497	1,452,703	1,680,683
7	ชัยนาท	643,943	582,487	23,944	606,431	0	606,431	250,093	0	151,907	98,186	0	0	560,123	532,179	180	0	0	0	0	531,999	13,609	0	0	2,844	10,389	57	369	0	328	630,185	657,781
8	สิงห์บุรี	363,565	357,511	2,150	359,661	0	359,661	170,725	0	56,258	114,467	476	0	230	339,928	177,007	0	0	0	0	177,007	34,515	0	0	10,346	6,694	0	519	0	190	291,474	343,984
9	ลพบุรี	395,722	393,086	1,426	394,512	0	392,422	115,121	0	43,909	73,302	925	0	715	423,248	193,643	0	0	0	0	193,643	34,579	0	0	10,205	7,539	5,697	2,684	0	1,313	266,945	329,172
10	สระบุรี	211,417	207,603	29,813	237,416	0	237,416	11,391	0	11,391	0	9,045	0	9,045	323,156	71,522	0	0	0	0	71,522	7,127	0	0	0	31,420	2,470	2,840	0	450	71,522	115,829
11	อ่างทอง	351,869	346,724	2,795	349,519	0	349,519	197,664	0	53,831	143,833	270	0	269	397,635	180,689	0	0	0	0	180,689	24,534	0	0	15,567	17,989	92	2,797	0	0	324,522	385,502
12	สุพรรณบุรี	996,475	980,762	38,392	1,019,154	0	1,019,154	346,693	0	52,515	294,178	6,310	0	4,966	854,114	640,764	2,400	0	0	0	638,364	4,033	0	0	32,652	40,184	3,463	14,726	14,624	1,176	932,542	1,044,744
13	พระนครศรีอยุธยา	690,066	670,366	62,451	732,817	0	732,817	260,333	0	85,120	175,213	2,422	0	1,973	916,099	414,356	0	0	0	0	414,356	27,152	0	0	288	19,965	8,515	8,447	710	5,225	589,569	660,320
14	ปทุมธานี	218,619	218,619	50,306	268,925	0	268,925	82,302	0	54,050	28,252	26,914	0	26,914	177,760	94,116	0	0	0	0	94,116	0	0	0	0	107,216	4,274	9,080	175	2,700	122,368	245,813
15	นนทบุรี	103,786	103,786	4,390	108,176	0	108,176	67,806	0	36,906	30,900	13,268	0	13,268	101,686	43,100	0	0	0	0	43,100	7,520	0	0	0	22,051	371	1,428	80	5,043	74,000	110,493
16	นครปฐม	180,150	180,150	5,168	185,318	0	185,318	112,718	0	97,828	14,890	3,489	0	3,489	170,170	143,400	0	0	0	0	143,400	1,679	0	0	0	18,796	1,155	4,684	2,795	3,771	158,290	191,170
17	กรุงเทพมหานคร	71,170	71,170	54,070	125,240	0	125,240	27,948	0	0	27,948	0	0	0	55,939	99,854	0	0	0	0	99,854	0	0	0	0	3,591	0	13,660	0	2,738	127,802	147,791
18	ฉะเชิงเทรา	221,350	221,350	22,597	243,947	0	243,947	8,616	0	0	8,616	0	0	0	347,094	329,449	0	0	0	0	329,449	0	0	0	0	18,710	15,188	51,292	45,270	0	338,065	468,525
19	นครนายก	40,000	40,000	52,904	92,904	0	92,904	0	0	0	0	0	0	0	40,367	92,904	0	0	0	0	92,904	0	0	0	0	1,057	0	2,516	675	0	92,904	97,152
20	สมุทรปราการ	24,497	21,280	632	21,912	0	21,912	8,979	0	0	8,979	0	0	0	28,425	19,445	0	0	0	0	19,445	0	0	0	0	5,488	6,038	121,408	7,710	0	28,424	169,068
21	สมุทรสาคร	5,400	3,801	0	3,801	0	3,801	3,801	0	3,801	0	1,792	0	1,792	4,200	1,450	0	0	0	0	1,450	1,792	0	0	0	7,672	0	4,260	984	3,839	1,450	19,997
รวมตั้งแต่จังหวัดนครสวรรค์ลงมา		4,518,029	4,398,695	351,038	4,749,733	0	4,747,643	1,664,190	0	647,516	1,018,764	64,911	0	62,661	4,739,944	3,033,878	2,580	0	0	0	3,031,298	156,540	0	0	71,902	318,761	47,320	240,710	73,023	26,773	4,050,062	4,987,341
รวมทั้งหมด		5,829,481	5,697,152	500,588	6,197,740	0	6,194,626	2,201,464	0	931,099	1,273,479	77,640	0	75,390	6,017,442	4,231,866	2,580	0	0	0	4,229,286	164,988	0	9	209,580	385,238	49,432	243,487	73,023	37,270	5,502,765	6,668,024

กราฟแสดงสภาพการปลูกข้าว ในเขตลุ่มน้ำเจ้าพระยาทำอย่างเก็บน้ำเขื่อนภูมิพลและสิริกิติ์ เป็นรายสัปดาห์
ณ วันที่ 17 กรกฎาคม 2552

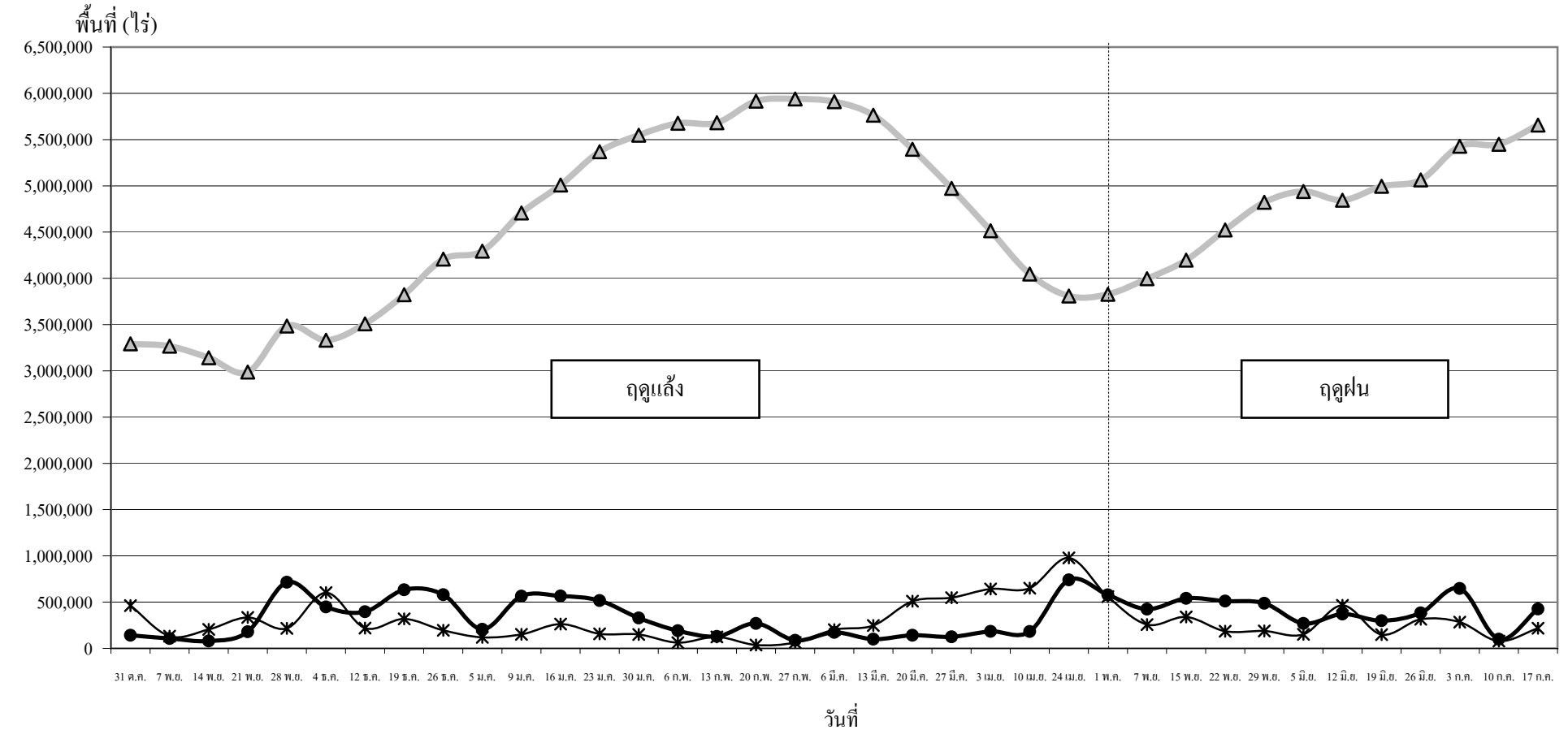

● ปลูก (Plant) คือ พื้นที่ปลูกข้าวเป็นรายสัปดาห์ ▲ เจริญเติบโต (Growth) คือ พื้นที่ปลูกข้าวทั้งหมดในช่วงเวลานั้น ๆ (ปลูกสะสมเกี่ยวสะสม) * เก็บเกี่ยว (Harvest) คือ พื้นที่เกี่ยวข้าวเป็นรายสัปดาห์