

ถึงวันที่ 7 สิงหาคม 2552

หน่วย : ไร่

ลำดับที่	โครงการ	ฤดูแล้ง ปี 2551/52												ฤดูฝน ปี 2552/53*										ตลอดปี					ปัจจุบันมีการใช้พื้นที่ทั้งสิ้น				
		นาปรัง				นาปรัง 2				คงเหลือ	พื้นที่พืชไร่-พืชผัก			ข้าว นาปี ปี 2551/52	นาปี			นาปีต่อเนื่อง				คงเหลือ	พื้นที่พืชไร่-พืชผัก			พืชอื่น ๆ					ข้าว	ทุกชนิดพืชและอื่นๆ	
		พื้นที่คาดการณ์	ใบพื้นที่คาดการณ์	นอกพื้นที่คาดการณ์	รวมผลการปลูก	เสียหาย	เก็บเกี่ยว	ปลูก	เสียหาย		เก็บเกี่ยว	ปลูก	เสียหาย		เก็บเกี่ยว	ปลูก	เสียหาย	เก็บเกี่ยว	ปลูก	เสียหาย	เก็บเกี่ยว		ปลูก	เสียหาย	เก็บเกี่ยว	อ้อย	ไม้ผล	ไม้ยืนต้น	ปอปลาก	ปอปลอก			อื่น ๆ
1	พลเทพ	94,329	94,329	594	94,923	0	94,923	31,896	0	6,300	25,596	0	0	0	94,329	63,527	0	0	0	0	0	63,527	0	0	0	0	1,361	0	16	0	0	89,123	90,500
2	ทุ่งวัดสิงห์	55,100	0	0	0	0	0	0	0	0	0	0	0	66,175	66,176	0	0	0	0	0	66,176	0	0	0	0	1,275	0	294	0	0	66,176	67,745	
3	ท่าโบสถ์	190,917	190,651	0	190,651	0	190,651	65,664	0	41,411	24,253	0	0	124,008	157,474	180	0	0	0	0	157,294	0	0	0	1,071	4,141	0	184	150	0	181,547	187,093	
4	สามชุก	269,682	269,682	2,297	271,979	0	271,979	144,352	0	35,127	109,225	0	0	239,285	74,327	0	0	0	0	0	74,327	0	0	0	19,346	13,014	3,303	0	1,171	893	183,552	221,279	
5	ดอนเจดีย์	108,880	108,880	9,900	118,780	0	118,780	44,977	0	39,200	5,777	1,772	0	1,772	129,000	93,277	0	0	0	0	93,277	1,701	0	0	2,108	9,540	0	300	1,530	283	99,054	114,516	
6	โพธิ์พระยา	301,962	293,143	22,786	315,929	0	315,929	39,233	0	37,110	2,123	2,086	0	870	258,860	284,237	0	0	0	0	284,237	0	0	0	0	13,015	0	11,013	2,731	0	286,360	314,335	
7	บรมธาตุ	347,932	329,104	0	329,104	0	329,104	47,691	0	25,785	21,906	230	0	230	245,786	313,355	0	0	0	0	313,355	0	0	0	0	5,748	5,760	0	0	0	335,261	346,769	
8	ชัยสุตร	381,786	375,290	0	375,290	0	375,290	279,138	0	191,639	87,499	0	0	375,824	107,055	0	0	0	0	0	107,055	0	0	0	32,674	11,389	0	1,164	0	0	194,554	239,781	
9	ยางมณี	120,880	118,070	1,830	119,900	0	119,900	47,010	0	47,010	0	269	0	269	160,500	152,979	0	0	0	0	152,979	0	0	0	240	7,565	0	2,052	0	0	152,979	162,836	
10	ผักไห่	116,097	116,097	15,959	132,056	0	132,056	0	0	0	0	504	0	0	140,518	165,831	0	42,425	0	0	123,406	128	0	0	0	1,924	318	586	2,038	0	123,406	128,904	
11	บางบาล	45,029	45,029	29,346	74,375	0	74,375	22,370	0	22,370	0	74	0	0	96,564	81,974	0	29,815	0	0	52,159	0	0	0	0	0	0	0	0	0	52,159	52,233	
รวมโครงการทุ่งฝั่งตะวันตกอนบน		2,032,594	1,940,275	82,712	2,022,987	0	2,022,987	722,331	0	445,952	276,379	4,935	0	3,141	1,930,849	1,560,212	180	72,240	0	0	1,487,792	1,829	0	0	61,187	68,984	3,621	15,609	7,620	1,176	1,764,171	1,925,991	
12	เจ้าเจ็ดบางยี่หน	322,920	322,670	3,014	325,684	0	325,684	243,700	0	199,180	44,520	3,073	0	3,073	225,469	213,563	0	0	0	0	213,563	3,073	0	0	270	8,893	234	6,401	7,394	195	258,083	284,543	
13	พระยาบวรลือ	241,435	241,435	33,367	274,802	0	274,802	248,764	0	248,764	0	8,133	0	8,133	273,867	192,983	0	0	0	0	192,983	0	0	0	0	17,196	3,071	4,935	3,185	0	192,983	221,370	
14	พระพิมล	147,950	147,950	150	148,100	0	148,100	42,050	0	42,050	0	11,390	0	11,390	126,700	136,710	0	0	0	0	136,710	0	0	0	0	22,468	0	2,258	0	6,534	136,710	167,970	
15	ภาษีเจริญ	14,700	13,101	348	13,449	0	13,449	13,449	0	13,449	0	2,681	0	2,681	13,600	13,449	0	0	0	0	13,449	0	0	0	0	19,435	0	5,551	994	6,119	13,449	45,548	
รวมโครงการทุ่งฝั่งตะวันตกกลาง		727,005	725,156	36,879	762,035	0	762,035	547,963	0	503,443	44,520	25,277	0	25,277	639,636	556,705	0	0	0	0	556,705	3,073	0	0	270	67,992	3,305	19,145	11,573	12,848	601,225	719,431	
รวมโครงการทุ่งตะวันตก		2,759,599	2,665,431	119,591	2,785,022	0	2,785,022	1,270,294	0	949,395	320,899	30,212	0	28,418	2,570,485	2,116,917	180	72,240	0	0	2,044,497	4,902	0	0	61,457	136,976	6,926	34,754	19,193	14,024	2,365,396	2,645,422	
16	มโนรมย์	219,490	219,490	31,201	250,691	0	250,691	207,141	0	207,141	0	0	0	253,800	253,771	0	15,669	0	0	0	238,102	0	0	0	4,560	2,558	64	0	0	585	238,102	245,869	
17	ช่องแค	223,935	223,135	1,369	224,504	0	224,504	30,993	0	30,993	0	286	0	286	210,227	145,693	0	59,863	0	0	85,830	0	0	0	0	7,126	517	1,363	0	394	85,830	95,230	
18	โคกกะเทียม	156,322	153,686	8,185	161,871	0	161,871	53,340	0	53,340	0	803	0	803	211,318	153,079	0	37,987	0	0	115,092	0	0	0	0	1,306	0	991	0	0	115,092	117,389	
19	เริงราง	125,616	121,802	2,385	124,187	0	124,187	0	0	0	0	3,975	0	3,975	149,035	77,338	0	0	0	0	77,338	6,350	0	0	0	1,362	100	1,712	0	5,480	77,338	92,342	
20	มหาราช	370,886	355,387	0	355,387	0	355,387	131,235	0	129,746	1,489	0	0	396,578	274,060	0	45,339	0	0	0	228,721	0	0	0	180	6,688	0	1,214	0	0	230,210	238,292	
21	ป่าสักใต้	140,260	140,260	9,011	149,271	0	149,271	0	0	0	0	0	0	172,053	154,357	0	0	0	0	0	154,357	0	0	0	0	33,564	3,708	1,785	0	0	154,357	193,414	
22	นครหลวง	66,055	66,055	1,570	67,625	0	67,625	0	0	0	0	0	0	151,392	2,580	0	2,580	0	0	0	0	0	0	0	0	1,371	267	895	0	0	0	2,533	
รวมโครงการทุ่งฝั่งตะวันออกบน		1,302,564	1,279,815	53,721	1,333,536	0	1,333,536	422,709	0	421,220	1,489	5,064	0	5,064	1,544,403	1,060,878	0	161,438	0	0	899,440	6,350	0	0	4,740	53,975	4,656	7,960	0	6,459	900,929	985,069	

ถึงวันที่ 7 สิงหาคม 2552

หน่วย : ไร่

ลำดับ	โครงการ	ฤดูแล้ง ปี 2551/52												ฤดูฝน ปี 2552/53*										ตลอดปี					ปัจจุบันมีการใช้พื้นที่ทั้งสิ้น					
		นาปรัง				นาปรัง 2				คงเหลือ	พื้นที่พืชไร่-พืชผัก			ชาวนาปีปี 2551/52	นาปี			นาปีต่อเนื่อง			คงเหลือ	พื้นที่พืชไร่-พืชผัก			พืชอื่น ๆ					ข้าว	ทุกชนิดพืชและอื่นๆ			
		พื้นที่คาดการณ์	ในพื้นที่คาดการณ์	นอกพื้นที่คาดการณ์	รวมผลการปลูก	เสียหาย	เก็บเกี่ยว	ปลูก	เสียหาย		เก็บเกี่ยว	ปลูก	เสียหาย		เก็บเกี่ยว	ปลูก	เสียหาย	เก็บเกี่ยว	ปลูก	เสียหาย		เก็บเกี่ยว	ปลูก	เสียหาย	เก็บเกี่ยว	อ้อย	ไม้ผล	ไร่ยืนต้น	ปอปลา			บ่อกัก	อื่น ๆ	
23	คลองเพรียว-เสาให้	45,685	45,685	22,405	68,090	0	68,090	0	0	0	0	0	0	135,300	53,456	0	0	0	0	0	53,456	0	0	0	0	0	0	0	0	0	0	0	53,456	53,456
24	เขื่อนป่าสักชลสิทธิ์	19,956	19,956	2,354	22,310	0	22,310	0	0	0	0	189	0	19	48,795	42,867	0	0	0	0	42,867	15,227	0	0	10,770	979	5,180	352	0	1,464	42,867	77,009		
25	รังสิตเหนือ	61,310	61,310	26,095	87,405	0	87,405	0	0	0	0	29,446	0	29,446	82,650	0	0	0	0	0	0	0	0	0	101,663	9,339	7,533	0	0	0	118,535			
26	รังสิตใต้	245,000	245,000	110,943	355,943	0	355,943	0	0	0	0	0	0	189,200	391,738	0	0	0	0	0	391,738	0	0	0	0	6,157	0	13,419	850	4,080	391,738	416,244		
27	ชลหารพิจิตร	66,817	66,817	2,833	69,650	0	69,650	45,543	0	0	45,543	0	0	69,650	24,376	0	0	0	0	0	24,376	0	0	0	0	0	107,257	1,660	1,358	69,919	180,194			
28	พระองค์ไชยานุชิต	126,200	122,983	19,597	142,580	0	142,580	0	0	0	0	0	0	213,740	212,305	0	0	0	0	0	212,305	0	0	0	0	22,749	21,226	53,000	27,934	0	212,305	337,214		
รวมโครงการทุ่งฝั่งตะวันออกตอนล่าง		564,968	561,751	184,227	745,978	0	745,978	45,543	0	0	45,543	29,635	0	29,465	739,335	724,742	0	0	0	0	724,742	15,227	0	0	10,770	131,548	35,745	181,561	30,444	6,902	770,285	1,182,652		
รวมโครงการทุ่งฝั่งตะวันออก		1,867,532	1,841,566	237,948	2,079,514	0	2,079,514	468,252	0	421,220	47,032	34,699	0	34,529	2,283,738	1,785,620	0	161,438	0	0	1,624,182	21,577	0	0	15,510	185,523	40,401	189,521	30,444	13,361	1,671,214	2,167,721		
รวมโครงการทุ่งเจ้าพระยาทั้งหมด		4,627,131	4,506,997	357,539	4,864,536	0	4,864,536	1,738,546	0	1,370,615	367,931	64,911	0	62,947	4,854,223	3,902,537	180	233,678	0	0	3,668,679	26,479	0	0	76,967	322,499	47,327	224,275	49,637	27,385	4,036,610	4,813,143		
1	เขื่อนนครสวรรค์	81,730	81,730	6,720	88,450	0	88,450	24,450	0	17,850	6,600	0	0	49,000	70,900	0	0	0	0	0	70,900	0	0	0	0	0	480	0	0	0	77,500	77,980		
2	พลาญชมพู	205,650	204,404	102	204,506	0	204,506	129,099	0	127,387	1,712	0	0	190,767	171,323	0	0	0	0	0	171,323	0	0	0	0	0	7	933	0	1,111	173,035	175,086		
3	ดงเศรษฐี	162,531	162,531	1,789	164,320	0	164,320	79,000	0	70,690	8,310	0	0	152,959	129,664	0	0	0	0	0	129,664	0	0	0	0	12,960	0	0	0	137,974	150,934			
4	ท่าบัว	153,345	153,345	0	153,345	0	153,345	113,398	0	113,398	0	0	0	128,662	139,840	0	0	0	0	0	139,840	0	0	0	0	14,347	508	197	0	139,840	154,892			
รวมโครงการพิษณุโลก		603,256	602,010	8,611	610,621	0	610,621	345,947	0	329,325	16,622	0	0	521,388	511,727	0	0	0	0	0	511,727	0	0	0	0	27,307	995	1,130	0	1,111	528,349	558,892		
รวมโครงการเจ้าพระยาใหญ่และพิษณุโลก		5,230,387	5,109,007	366,150	5,475,157	0	5,475,157	2,084,493	0	1,699,940	384,553	64,911	0	62,947	5,375,611	4,414,264	180	233,678	0	0	4,180,406	26,479	0	0	76,967	349,806	48,322	225,405	49,637	28,496	4,564,959	5,372,035		
1	ชลประทานกำแพงเพชร	435,624	425,175	103,532	528,707	0	528,707	110,471	0	110,471	0	8,829	0	8,829	431,685	533,563	0	0	0	0	533,563	8,448	0	23	132,528	34,832	1,110	1,561	0	9,174	533,563	721,193		
2	ชลประทานนครสวรรค์	109,370	108,870	22,360	131,230	0	131,230	6,500	0	6,500	0	0	0	140,000	149,500	0	0	0	0	0	149,500	0	0	0	650	200	0	21	0	149,500	150,371			
3	ชลประทานตาก	19,800	19,800	8,400	28,200	0	28,200	0	0	0	2,500	0	2,500	33,300	29,500	0	0	0	0	0	29,500	0	0	0	0	7,100	0	0	0	29,500	36,600			
4	ชลประทานอุตรดิตถ์	34,300	34,300	146	34,446	0	34,446	0	0	0	1,400	0	1,400	36,846	36,846	0	0	0	0	0	36,846	0	0	0	0	0	0	0	0	36,846	36,846			
รวมโครงการชลประทานจังหวัด		599,094	588,145	134,438	722,583	0	722,583	116,971	0	116,971	0	12,729	0	12,729	641,831	749,409	0	0	0	0	749,409	8,448	0	23	133,178	35,032	8,210	1,582	0	9,174	749,409	945,010		
รวมทั้งหมด		5,829,481	5,697,152	500,588	6,197,740	0	6,197,740	2,201,464	0	1,816,911	384,553	77,640	0	75,676	6,017,442	5,163,673	180	233,678	0	0	4,929,815	34,927	0	23	210,145	384,838	56,532	226,987	49,637	37,670	5,314,368	6,317,045		

* ข้อมูลเบื้องต้น

หมายเหตุ โครงการส่งน้ำและบำรุงรักษาท่าโบสถ์ ในเขตจังหวัดสุพรรณบุรี ปลูกซ่อมข้าวในพื้นที่เสียหายแล้ว 2,400 ไร่

ถึงวันที่ 7 สิงหาคม 2552

หน่วย : ไร่

ลำดับที่	จังหวัด	ฤดูแล้ง ปี 2551/52											ข้าวนาปี ปี 2551/52	ฤดูฝน ปี 2552/53*											ตลอดปี					ปัจจุบัน มีการใช้ พื้นที่ทั้งสิ้น		
		นาปรัง					นาปรัง 2			คงเหลือ	พื้นที่พืชไร่-พืชผัก			นาปี			นาปีต่อเนื่อง			คงเหลือ	พื้นที่พืชไร่-พืชผัก			พืชอื่น ๆ					ข้าว	ทุกชนิดพืช และอื่นๆ		
		พื้นที่ คาดการณ์	ในพื้นที่ คาดการณ์	นอกพื้นที่ คาดการณ์	รวม ผลการ ปลูก	เสียหาย	เก็บเกี่ยว	ปลูก	เสียหาย		เก็บเกี่ยว	ปลูก		เสียหาย	เก็บเกี่ยว	ปลูก	เสียหาย	เก็บเกี่ยว	ปลูก		เสียหาย	เก็บเกี่ยว	ปลูก	เสียหาย	เก็บเกี่ยว	อ้อย	ไม้ผล	ไม้ยืนต้น			บ่อปลา	บ่อกุ้ง
1	ตาก	19,800	19,800	8,400	28,200	0	28,200	0	0	0	2,500	0	2,500	33,300	29,500	0	0	0	0	29,500	0	0	0	0	0	7,100	0	0	0	29,500	36,600	
2	กำแพงเพชร	318,885	316,196	103,532	419,728	0	419,728	110,471	0	110,471	0	8,409	0	8,409	324,325	423,184	0	0	0	0	423,184	8,333	0	23	117,235	30,232	1,110	1,348	0	8,960	423,184	590,379
3	อุตรดิตถ์	34,300	34,300	146	34,446	0	34,446	0	0	0	1,400	0	1,400	36,846	36,846	0	0	0	0	36,846	0	0	0	0	0	0	0	0	36,846	36,846		
4	พิจิตร	333,268	333,268	1,891	335,159	0	335,159	217,630	0	207,608	10,022	0	0	0	300,372	272,301	0	0	0	0	272,301	0	0	0	0	27,299	471	195	0	137	282,323	310,425
5	พิษณุโลก	260,541	259,295	6,720	266,015	0	266,015	126,608	0	120,008	6,600	0	0	0	219,307	229,979	0	0	0	229,979	0	0	0	0	0	487	919	0	974	236,579	238,959	
6	นครสวรรค์	344,658	335,598	28,861	364,459	0	364,459	82,565	0	82,565	0	420	0	420	363,348	382,370	0	14,355	0	0	368,015	115	0	0	20,443	8,546	44	315	0	426	368,015	397,904
รวมตั้งแต่จังหวัดนครสวรรค์ขึ้นไป		1,311,452	1,298,457	149,550	1,448,007	0	1,448,007	537,274	0	520,652	16,622	12,729	0	12,729	1,277,498	1,374,180	0	14,355	0	0	1,359,825	8,448	0	23	137,678	66,077	9,212	2,777	0	10,497	1,376,447	1,611,113
7	ชัยนาท	643,943	582,487	23,944	606,431	0	606,431	250,093	0	201,918	48,175	0	0	560,123	594,256	180	11,000	0	0	583,076	0	0	0	2,844	10,389	57	369	0	328	631,251	645,238	
8	สิงห์บุรี	363,565	357,511	2,150	359,661	0	359,661	170,725	0	144,236	26,489	476	0	476	339,928	220,026	0	20,861	0	0	199,165	0	0	0	10,346	6,694	0	519	0	190	225,654	243,403
9	ลพบุรี	395,722	393,086	1,426	394,512	0	394,512	115,121	0	115,121	0	925	0	755	423,248	271,411	0	85,163	0	0	186,248	14,450	0	0	10,770	7,539	5,697	2,684	0	1,713	186,248	229,271
10	สระบุรี	211,417	207,603	29,813	237,416	0	237,416	11,391	0	11,391	0	9,045	0	9,045	323,156	182,410	0	4,280	0	0	178,130	7,127	0	0	0	31,420	2,470	2,840	0	450	178,130	222,437
11	อ่างทอง	351,869	346,724	2,795	349,519	0	349,519	197,664	0	143,837	53,827	270	0	269	397,635	228,659	0	10,269	0	0	218,390	0	0	0	15,567	17,989	92	2,797	0	0	272,217	308,663
12	สุพรรณบุรี	996,475	980,762	38,392	1,019,154	0	1,019,154	346,693	0	186,866	159,827	6,310	0	4,966	854,114	676,885	0	8,260	0	0	668,625	4,033	0	0	32,652	40,184	3,463	14,726	14,624	1,176	828,452	940,654
13	พระนครศรีอยุธยา	690,066	670,366	62,451	732,817	0	732,817	260,333	0	226,263	34,070	2,422	0	1,973	916,099	670,785	0	79,490	0	0	591,295	869	0	0	288	19,965	8,515	8,447	710	5,225	625,365	669,833
14	ปทุมธานี	218,619	218,619	50,306	268,925	0	268,925	82,302	0	82,302	0	26,914	0	26,914	177,760	140,057	0	0	0	140,057	0	0	0	0	107,216	4,274	9,080	175	2,700	140,057	263,502	
15	นนทบุรี	103,786	103,786	4,390	108,176	0	108,176	67,806	0	67,806	0	13,268	0	13,268	101,686	90,143	0	0	0	90,143	9,620	0	0	0	22,051	371	1,428	80	5,043	90,143	128,736	
16	นครปฐม	180,150	180,150	5,168	185,318	0	185,318	112,718	0	112,718	0	3,489	0	3,489	170,170	169,408	0	0	0	169,408	2,659	0	0	0	18,796	1,155	4,684	2,795	3,771	169,408	203,268	
17	กรุงเทพมหานคร	71,170	71,170	54,070	125,240	0	125,240	27,948	0	0	27,948	0	0	0	55,939	99,854	0	0	0	99,854	0	0	0	0	3,591	0	13,660	0	2,738	127,802	147,791	
18	ฉะเชิงเทรา	221,350	221,350	22,597	243,947	0	243,947	8,616	0	0	8,616	0	0	0	347,094	329,449	0	0	0	329,449	0	0	0	0	18,710	15,188	40,419	24,134	0	338,065	436,516	
19	นครนายก	40,000	40,000	52,904	92,904	0	92,904	0	0	0	0	0	0	0	40,367	92,904	0	0	0	92,904	0	0	0	0	1,057	0	2,516	675	0	92,904	97,152	
20	สมุทรปราการ	24,497	21,280	632	21,912	0	21,912	8,979	0	0	8,979	0	0	0	28,425	19,445	0	0	0	19,445	0	0	0	0	5,488	6,038	115,781	5,460	0	28,424	161,191	
21	สมุทรสาคร	5,400	3,801	0	3,801	0	3,801	3,801	0	3,801	0	1,792	0	1,792	4,200	3,801	0	0	0	3,801	1,792	0	0	0	7,672	0	4,260	984	3,839	3,801	22,348	
รวมตั้งแต่จังหวัดนครสวรรค์ลงมา		4,518,029	4,398,695	351,038	4,749,733	0	4,749,733	1,664,190	0	1,296,259	367,931	64,911	0	62,947	4,739,944	3,789,493	180	219,323	0	0	3,569,990	40,550	0	0	72,467	318,761	47,320	224,210	49,637	27,173	3,937,921	4,720,003
รวมทั้งหมด		5,829,481	5,697,152	500,588	6,197,740	0	6,197,740	2,201,464	0	1,816,911	384,553	77,640	0	75,676	6,017,442	5,163,673	180	233,678	0	0	4,929,815	48,998	0	23	210,145	384,838	56,532	226,987	49,637	37,670	5,314,368	6,331,116

* ข้อมูลเบื้องต้น

หมายเหตุ โครงการส่งน้ำและบำรุงรักษาท่าโสมสัด ในเขตจังหวัดสุพรรณบุรี ปลูกซ่อมข้าวในพื้นที่เสียหายแล้ว 2,400 ไร่

ฝ่ายสถิติการใช้น้ำชลประทาน โทร. 0-2669-4229

กราฟแสดงสภาพการปลูกข้าว ในเขตลุ่มน้ำเจ้าพระยาทำอย่างเก็บน้ำเขื่อนภูมิพลและสิริกิติ์ เป็นรายสัปดาห์
ณ วันที่ 7 สิงหาคม 2552

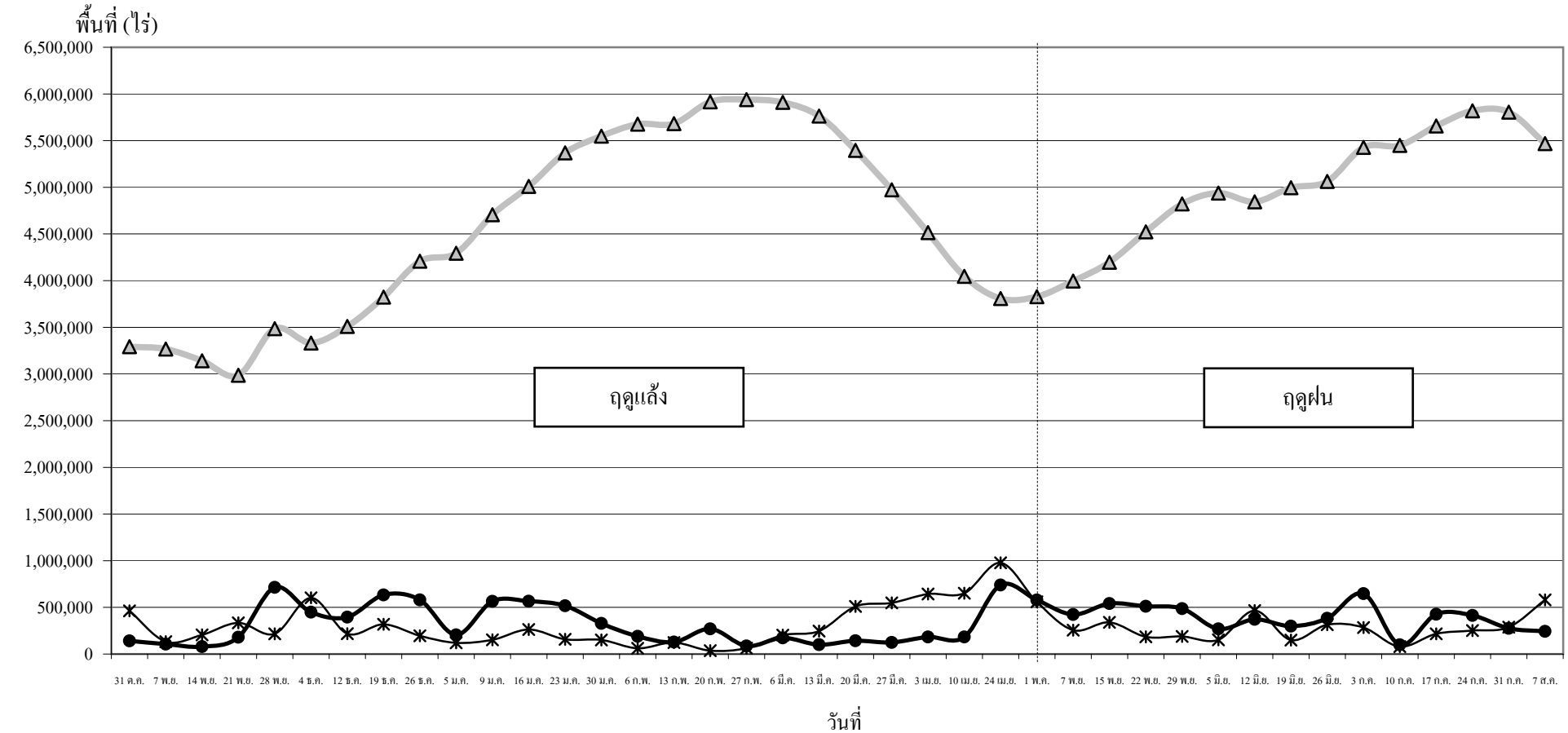

● ปลูก (Plant) คือ พื้นที่ปลูกข้าวเป็นรายสัปดาห์ ▲ เจริญเติบโต (Growth) คือ พื้นที่ปลูกข้าวทั้งหมดในช่วงเวลานั้น ๆ (ปลูกสะสมลบเกี่ยวสะสม) * เก็บเกี่ยว (Harvest) คือ พื้นที่เกี่ยวข้าวเป็นรายสัปดาห์