

ถึงวันที่ 14 สิงหาคม 2552

หน่วย : ไร่

ลำดับที่	โครงการ	ฤดูแล้ง ปี 2551/52											ฤดูฝน ปี 2552/53*										ตลอดปี					ปัจจุบันมีการใช้พื้นที่ทั้งสิ้น					
		นาปรัง					นาปรัง 2			คงเหลือ	พื้นที่พืชไร่-พืชผัก			ข้าวนาปี 2551/52	นาปี			นาปีต่อเนื่อง			คงเหลือ	พื้นที่พืชไร่-พืชผัก			พืชอื่น ๆ					ข้าว	ทุกชนิดพืชและอื่น ๆ		
		พื้นที่คาดการณ์	ใบพื้นที่คาดการณ์	นอกพื้นที่คาดการณ์	รวมผลการปลูก	เสียหาย	เก็บเกี่ยว	ปลูก	เสียหาย		เก็บเกี่ยว	ปลูก	เสียหาย		เก็บเกี่ยว	ปลูก	เสียหาย	เก็บเกี่ยว	ปลูก	เสียหาย		เก็บเกี่ยว	ปลูก	เสียหาย	เก็บเกี่ยว	อ้อย	ไม้ผล	ไม้ยืนต้น	ปอปลาก			ปอปลากุ้ง	อื่น ๆ
1	พลเทพ	94,329	94,329	594	94,923	0	94,923	31,896	0	14,520	17,376	0	0	0	94,329	64,527	0	0	0	0	0	64,527	0	0	0	0	1,361	0	16	0	0	81,903	83,280
2	ทุ่งวัดสิงห์	55,100	0	0	0	0	0	0	0	0	0	0	0	66,175	66,176	0	0	0	0	0	66,176	0	0	0	0	1,275	0	294	0	0	66,176	67,745	
3	ท่าโบสถ์	190,917	190,651	0	190,651	0	190,651	65,664	0	52,621	13,043	0	0	124,008	161,327	180	0	0	0	0	161,147	0	0	0	1,071	4,141	0	184	150	0	174,190	179,736	
4	สามชุก	269,682	269,682	2,297	271,979	0	271,979	144,352	0	35,127	109,225	0	0	239,285	74,327	0	0	0	0	0	74,327	0	0	0	19,346	13,014	3,303	0	1,171	893	183,552	221,279	
5	ดอนเจดีย์	108,880	108,880	9,900	118,780	0	118,780	44,977	0	43,454	1,523	1,772	0	1,772	129,000	107,532	0	0	0	0	107,532	1,701	0	0	2,108	9,540	0	300	1,530	283	109,055	124,517	
6	โพธิ์พระยา	301,962	293,143	22,786	315,929	0	315,929	39,233	0	39,233	0	2,086	0	870	258,860	284,237	0	7,250	0	0	276,987	0	0	0	0	13,015	0	11,013	2,731	0	276,987	304,962	
7	บรมธาตุ	347,932	329,104	0	329,104	0	329,104	47,691	0	25,785	21,906	230	0	230	245,786	316,729	0	0	0	0	316,729	0	0	0	5,748	5,760	0	0	0	0	338,635	350,143	
8	ชัยสุตร	381,786	375,290	0	375,290	0	375,290	279,138	0	249,668	29,470	0	0	375,824	107,055	0	0	0	0	0	107,055	0	0	0	32,674	11,389	0	1,164	0	0	136,525	181,752	
9	ยางมณี	120,880	118,070	1,830	119,900	0	119,900	47,010	0	47,010	0	269	0	269	160,500	161,089	0	0	0	0	161,089	0	0	0	240	7,565	0	2,052	0	0	161,089	170,946	
10	ผักไห่	116,097	116,097	15,959	132,056	0	132,056	0	0	0	0	504	0	0	140,518	165,831	0	64,471	0	0	101,360	128	0	0	0	1,924	318	586	2,038	0	101,360	106,858	
11	บางบาล	45,029	45,029	29,346	74,375	0	74,375	22,370	0	22,370	0	74	0	0	96,564	84,398	0	29,815	0	0	54,583	0	0	0	0	0	0	0	0	0	54,583	54,657	
<b>รวมโครงการทุ่งตะวัณตกอนบน</b>		<b>2,032,594</b>	<b>1,940,275</b>	<b>82,712</b>	<b>2,022,987</b>	<b>0</b>	<b>2,022,987</b>	<b>722,331</b>	<b>0</b>	<b>529,788</b>	<b>192,543</b>	<b>4,935</b>	<b>0</b>	<b>3,141</b>	<b>1,930,849</b>	<b>1,593,228</b>	<b>180</b>	<b>101,536</b>	<b>0</b>	<b>0</b>	<b>1,491,512</b>	<b>1,829</b>	<b>0</b>	<b>0</b>	<b>61,187</b>	<b>68,984</b>	<b>3,621</b>	<b>15,609</b>	<b>7,620</b>	<b>1,176</b>	<b>1,684,055</b>	<b>1,845,875</b>	
12	เจ้าเจ็ดบางยี่หน	322,920	322,670	3,014	325,684	0	325,684	243,700	0	215,710	27,990	3,073	0	3,073	225,469	231,555	0	0	0	0	231,555	3,073	0	0	270	8,893	234	6,401	7,394	195	259,545	286,005	
13	พระยาบรรลือ	241,435	241,435	33,367	274,802	0	274,802	248,764	0	248,764	0	8,133	0	8,133	273,867	218,963	0	0	0	0	218,963	3,648	0	0	0	17,196	3,071	4,935	3,185	0	218,963	250,998	
14	พระพิมล	147,950	147,950	150	148,100	0	148,100	42,050	0	42,050	0	11,390	0	11,390	126,700	141,210	0	0	0	0	141,210	1,007	0	0	0	22,468	0	2,258	0	6,534	141,210	173,477	
15	ภาษีเจริญ	14,700	13,101	348	13,449	0	13,449	13,449	0	13,449	0	2,681	0	2,681	13,600	13,449	0	0	0	0	13,449	2,528	0	0	0	19,435	0	5,551	994	6,119	13,449	48,076	
<b>รวมโครงการทุ่งตะวัณตกอนล่าง</b>		<b>727,005</b>	<b>725,156</b>	<b>36,879</b>	<b>762,035</b>	<b>0</b>	<b>762,035</b>	<b>547,963</b>	<b>0</b>	<b>519,973</b>	<b>27,990</b>	<b>25,277</b>	<b>0</b>	<b>25,277</b>	<b>639,636</b>	<b>605,177</b>	<b>0</b>	<b>0</b>	<b>0</b>	<b>0</b>	<b>605,177</b>	<b>10,256</b>	<b>0</b>	<b>0</b>	<b>270</b>	<b>67,992</b>	<b>3,305</b>	<b>19,145</b>	<b>11,573</b>	<b>12,848</b>	<b>633,167</b>	<b>758,556</b>	
<b>รวมโครงการทุ่งตะวัณตก</b>		<b>2,759,599</b>	<b>2,665,431</b>	<b>119,591</b>	<b>2,785,022</b>	<b>0</b>	<b>2,785,022</b>	<b>1,270,294</b>	<b>0</b>	<b>1,049,761</b>	<b>220,533</b>	<b>30,212</b>	<b>0</b>	<b>28,418</b>	<b>2,570,485</b>	<b>2,198,405</b>	<b>180</b>	<b>101,536</b>	<b>0</b>	<b>0</b>	<b>2,096,689</b>	<b>12,085</b>	<b>0</b>	<b>0</b>	<b>61,457</b>	<b>136,976</b>	<b>6,926</b>	<b>34,754</b>	<b>19,193</b>	<b>14,024</b>	<b>2,317,222</b>	<b>2,604,431</b>	
16	มโนรมย์	219,490	219,490	31,201	250,691	0	250,691	207,141	0	207,141	0	0	0	253,800	253,771	0	15,669	0	0	0	238,102	0	0	0	4,560	2,558	64	0	0	585	238,102	245,869	
17	ช่องแค	223,935	223,135	1,369	224,504	0	224,504	30,993	0	30,993	0	286	0	286	210,227	145,693	0	59,863	0	0	85,830	0	0	0	0	7,126	517	1,363	0	394	85,830	95,230	
18	โคกเกาะเทียม	156,322	153,686	8,185	161,871	0	161,871	53,340	0	53,340	0	803	0	803	211,318	166,587	0	37,987	0	0	128,600	0	0	0	0	1,306	0	991	0	0	128,600	130,897	
19	เริงราง	125,616	121,802	2,385	124,187	0	124,187	0	0	0	0	3,975	0	3,975	149,035	77,338	0	0	0	0	77,338	6,350	0	0	0	1,362	100	1,712	0	5,480	77,338	92,342	
20	มหาราช	370,886	355,387	0	355,387	0	355,387	131,235	0	131,235	0	0	0	396,578	343,201	0	100,512	0	0	0	242,689	0	0	0	180	6,688	0	1,214	0	0	242,689	250,771	
21	ป่าสักใต้	140,260	140,260	9,011	149,271	0	149,271	0	0	0	0	0	0	172,053	175,773	0	0	0	0	0	175,773	0	0	0	0	33,564	3,708	1,785	0	0	175,773	214,830	
22	นครหลวง	66,055	66,055	1,570	67,625	0	67,625	0	0	0	0	0	0	151,392	57,333	0	2,580	0	0	0	54,753	0	0	0	0	1,371	267	895	0	0	54,753	57,286	
<b>รวมโครงการทุ่งตะวัณออกอนบน</b>		<b>1,302,564</b>	<b>1,279,815</b>	<b>53,721</b>	<b>1,333,536</b>	<b>0</b>	<b>1,333,536</b>	<b>422,709</b>	<b>0</b>	<b>422,709</b>	<b>0</b>	<b>5,064</b>	<b>0</b>	<b>5,064</b>	<b>1,544,403</b>	<b>1,219,696</b>	<b>0</b>	<b>216,611</b>	<b>0</b>	<b>0</b>	<b>1,003,085</b>	<b>6,350</b>	<b>0</b>	<b>0</b>	<b>4,740</b>	<b>53,975</b>	<b>4,656</b>	<b>7,960</b>	<b>0</b>	<b>6,459</b>	<b>1,003,085</b>	<b>1,087,225</b>	

ถึงวันที่ 14 สิงหาคม 2552

หน่วย : ไร่

ลำดับ	โครงการ	ฤดูแล้ง ปี 2551/52												ฤดูฝน ปี 2552/53*										ตลอดปี					ปัจจุบันมีการใช้พื้นที่ทั้งสิ้น					
		นาปรัง					นาปรัง 2			คงเหลือ	พื้นที่พืชไร่-พืชผัก			ชาวนาปีปี 2551/52	นาปี			นาปีต่อเนื่อง			คงเหลือ	พื้นที่พืชไร่-พืชผัก			พืชอื่น ๆ					ข้าว	ทุกชนิดพืชและอื่นๆ			
		พื้นที่คาดการณ์	ในพื้นที่คาดการณ์	นอกพื้นที่คาดการณ์	รวมผลการปลูก	เสียหาย	เก็บเกี่ยว	ปลูก	เสียหาย		เก็บเกี่ยว	ปลูก	เสียหาย		เก็บเกี่ยว	ปลูก	เสียหาย	เก็บเกี่ยว	ปลูก	เสียหาย		เก็บเกี่ยว	ปลูก	เสียหาย	เก็บเกี่ยว	อ้อย	ไม้ผล	ไร่ยืนต้น	ปอปลา			บ่อกัก	อื่น ๆ	
23	คลองเพรียว-เสาให้	45,685	45,685	22,405	68,090	0	68,090	0	0	0	0	0	0	135,300	102,612	0	0	0	0	0	102,612	0	0	0	0	0	0	0	0	0	0	0	102,612	102,612
24	เขื่อนป่าสักชลสิทธิ์	19,956	19,956	2,354	22,310	0	22,310	0	0	0	0	189	48,795	42,867	0	0	0	0	0	42,867	15,227	0	0	10,770	979	5,180	352	0	1,464	42,867	77,009			
25	รังสิตเหนือ	61,310	61,310	26,095	87,405	0	87,405	0	0	0	29,446	29,446	82,650	0	0	0	0	0	0	0	0	0	0	101,663	9,339	7,533	0	0	0	118,535				
26	รังสิตใต้	245,000	245,000	110,943	355,943	0	355,943	0	0	0	0	0	189,200	391,738	0	0	0	0	0	391,738	0	0	0	0	6,157	0	13,419	850	4,080	391,738	416,244			
27	ชลหารพิจิตร	66,817	66,817	2,833	69,650	0	69,650	45,543	4,351	41,192	0	0	69,650	24,376	0	0	0	0	0	24,376	0	0	0	0	0	107,257	1,660	1,358	65,568	175,843				
28	พระองค์ไชยานุชิต	126,200	122,983	19,597	142,580	0	142,580	0	0	0	0	0	213,740	212,305	0	0	0	0	0	212,305	0	0	0	22,749	21,226	53,000	27,934	0	212,305	337,214				
รวมโครงการทุ่งฝั่งตะวันออกตอนล่าง		564,968	561,751	184,227	745,978	0	745,978	45,543	4,351	41,192	29,635	29,465	739,335	773,898	0	0	0	0	0	773,898	15,227	0	0	10,770	131,548	35,745	181,561	30,444	6,902	815,090	1,227,457			
รวมโครงการทุ่งฝั่งตะวันออก		1,867,532	1,841,566	237,948	2,079,514	0	2,079,514	468,252	4,270,660	41,192	34,699	0	34,529	2,283,738	1,993,594	0	216,611	0	0	1,776,983	21,577	0	0	15,510	185,523	40,401	189,521	30,444	13,361	1,818,175	2,314,682			
รวมโครงการทุ่งเจ้าพระยาทั้งหมด		4,627,131	4,506,997	357,539	4,864,536	0	4,864,536	1,738,546	1,476,821	261,725	64,911	0	62,947	4,854,223	4,191,999	180	318,147	0	0	3,873,672	33,662	0	0	76,967	322,499	47,327	224,275	49,637	27,385	4,135,397	4,919,113			
1	เขื่อนนเรศวร	81,730	81,730	6,720	88,450	0	88,450	24,450	22,500	1,950	0	0	49,000	74,550	0	0	0	0	0	74,550	0	0	0	0	0	480	0	0	76,500	76,980				
2	พลาญชมพู	205,650	204,404	102	204,506	0	204,506	129,099	129,099	0	0	0	190,767	172,458	0	0	0	0	0	172,458	0	0	0	0	0	7	933	0	1,111	172,458	174,509			
3	ดงเศรษฐี	162,531	162,531	1,789	164,320	0	164,320	79,000	73,490	5,510	0	0	152,959	140,930	0	0	0	0	0	140,930	0	0	0	0	12,960	0	0	0	146,440	159,400				
4	ท่าบัว	153,345	153,345	0	153,345	0	153,345	113,398	113,398	0	0	0	128,662	139,840	0	0	0	0	0	139,840	0	0	0	0	14,347	508	197	0	139,840	154,892				
รวมโครงการพิษณุโลก		603,256	602,010	8,611	610,621	0	610,621	345,947	338,487	7,460	0	0	521,388	527,778	0	0	0	0	0	527,778	0	0	0	0	27,307	995	1,130	0	1,111	535,238	565,781			
รวมโครงการเจ้าพระยาใหญ่และพิษณุโลก		5,230,387	5,109,007	366,150	5,475,157	0	5,475,157	2,084,493	1,815,308	269,185	64,911	0	62,947	5,375,611	4,719,777	180	318,147	0	0	4,401,450	33,662	0	0	76,967	349,806	48,322	225,405	49,637	28,496	4,670,635	5,484,894			
1	ชลประทานกำแพงเพชร	435,624	425,175	103,532	528,707	0	528,707	110,471	110,471	0	8,829	8,829	431,685	533,563	0	0	0	0	0	533,563	8,448	0	23	132,528	34,832	1,110	1,561	0	9,174	533,563	721,193			
2	ชลประทานนครสวรรค์	109,370	108,870	22,360	131,230	0	131,230	6,500	6,500	0	0	0	140,000	149,500	0	0	0	0	0	149,500	0	0	0	650	200	0	21	0	149,500	150,371				
3	ชลประทานตาก	19,800	19,800	8,400	28,200	0	28,200	0	0	0	2,500	2,500	33,300	29,500	0	0	0	0	0	29,500	0	0	0	0	7,100	0	0	0	29,500	36,600				
4	ชลประทานอุตรดิตถ์	34,300	34,300	146	34,446	0	34,446	0	0	0	1,400	1,400	36,846	36,846	0	0	0	0	0	36,846	0	0	0	0	0	0	0	0	36,846	36,846				
รวมโครงการชลประทานจังหวัด		599,094	588,145	134,438	722,583	0	722,583	116,971	116,971	0	12,729	12,729	641,831	749,409	0	0	0	0	0	749,409	8,448	0	23	133,178	35,032	8,210	1,582	0	9,174	749,409	945,010			
รวมทั้งหมด		5,829,481	5,697,152	500,588	6,197,740	0	6,197,740	2,201,464	1,932,279	269,185	77,640	0	75,676	6,017,442	5,469,186	180	318,147	0	0	5,150,859	42,110	0	23	210,145	384,838	56,532	226,987	49,637	37,670	5,420,044	6,429,904			

\* ข้อมูลเบื้องต้น

หมายเหตุ โครงการส่งน้ำและบำรุงรักษาท่าโบสถ์ ในเขตจังหวัดสุพรรณบุรี ปลูกซ่อมข้าวในพื้นที่เสียหายแล้ว 2,400 ไร่

ถึงวันที่ 14 สิงหาคม 2552

หน่วย : ไร่

ลำดับที่	จังหวัด	ฤดูแล้ง ปี 2551/52											ข้าว นาปี ปี 2551/52	ฤดูฝน ปี 2552/53*										ตลอดปี					ปัจจุบัน มีการใช้ พื้นที่ทั้งสิ้น				
		นาปรัง					นาปรัง 2			คงเหลือ	พื้นที่พืชไร่-พืชผัก			นาปี			นาปีต่อเนื่อง			คงเหลือ	พื้นที่พืชไร่-พืชผัก			พืชอื่น ๆ					ข้าว	ทุกชนิดพืช และอื่นๆ			
		พื้นที่ คาดการณ์	ในพื้นที่ คาดการณ์	นอกพื้นที่ คาดการณ์	รวม ผลการ ปลูก	เสียหาย	เก็บเกี่ยว	ปลูก	เสียหาย		เก็บเกี่ยว	ปลูก		เสียหาย	เก็บเกี่ยว	ปลูก	เสียหาย	เก็บเกี่ยว	ปลูก		เสียหาย	เก็บเกี่ยว	ปลูก	เสียหาย	เก็บเกี่ยว	อ้อย	ไม้ผล	ไม้ยืนต้น			บ่อปลา	บ่อกุ้ง	อื่น ๆ
1	ตาก	19,800	19,800	8,400	28,200	0	28,200	0	0	0	0	2,500	0	2,500	33,300	29,500	0	0	0	0	0	29,500	0	0	0	0	0	7,100	0	0	0	29,500	36,600
2	กำแพงเพชร	318,885	316,196	103,532	419,728	0	419,728	110,471	0	110,471	0	8,409	0	8,409	324,325	423,184	0	0	0	0	0	423,184	8,333	0	23	117,235	30,232	1,110	1,348	0	8,960	423,184	590,379
3	อุตรดิตถ์	34,300	34,300	146	34,446	0	34,446	0	0	0	0	1,400	0	1,400	36,846	36,846	0	0	0	0	0	36,846	0	0	0	0	0	0	0	0	36,846	36,846	
4	พิจิตร	333,268	333,268	1,891	335,159	0	335,159	217,630	0	212,120	5,510	0	0	0	300,372	283,667	0	0	0	0	0	283,667	0	0	0	0	27,299	471	195	0	137	289,177	317,279
5	พิษณุโลก	260,541	259,295	6,720	266,015	0	266,015	126,608	0	124,658	1,950	0	0	0	219,307	234,664	0	0	0	0	0	234,664	0	0	0	0	0	487	919	0	974	236,614	238,994
6	นครสวรรค์	344,658	335,598	28,861	364,459	0	364,459	82,565	0	82,565	0	420	0	420	363,348	382,370	0	14,355	0	0	0	368,015	115	0	0	20,443	8,546	44	315	0	426	368,015	397,904
รวมตั้งแต่จังหวัดนครสวรรค์ขึ้นไป		1,311,452	1,298,457	149,550	1,448,007	0	1,448,007	537,274	0	529,814	7,460	12,729	0	12,729	1,277,498	1,390,231	0	14,355	0	0	0	1,375,876	8,448	0	23	137,678	66,077	9,212	2,777	0	10,497	1,383,336	1,618,002
7	ชัยนาท	643,943	582,487	23,944	606,431	0	606,431	250,093	0	215,317	34,776	0	0	560,123	601,149	180	31,263	0	0	0	569,706	0	0	0	2,844	10,389	57	369	0	328	604,482	618,469	
8	สิงห์บุรี	363,565	357,511	2,150	359,661	0	359,661	170,725	0	166,115	4,610	476	0	476	339,928	235,263	0	33,319	0	0	0	201,944	0	0	0	10,346	6,694	0	519	0	190	206,554	224,303
9	ลพบุรี	395,722	393,086	1,426	394,512	0	394,512	115,121	0	115,121	0	925	0	755	423,248	321,834	0	92,531	0	0	0	229,303	14,450	0	0	10,770	7,539	5,697	2,684	0	1,713	229,303	272,326
10	สระบุรี	211,417	207,603	29,813	237,416	0	237,416	11,391	0	11,391	0	9,045	0	9,045	323,156	235,093	0	4,280	0	0	0	230,813	7,127	0	0	0	31,420	2,470	2,840	0	450	230,813	275,120
11	อ่างทอง	351,869	346,724	2,795	349,519	0	349,519	197,664	0	167,887	29,777	270	0	269	397,635	245,408	0	15,065	0	0	0	230,343	0	0	0	15,567	17,989	92	2,797	0	0	260,120	296,566
12	สุพรรณบุรี	996,475	980,762	38,392	1,019,154	0	1,019,154	346,693	0	209,223	137,470	6,310	0	4,966	854,114	705,646	0	18,270	0	0	0	687,376	4,153	0	0	32,652	40,184	3,463	14,726	14,624	1,176	824,846	937,168
13	พระนครศรีอยุธยา	690,066	670,366	62,451	732,817	0	732,817	260,333	0	246,433	13,900	2,422	0	1,973	916,099	762,581	0	109,064	0	0	0	653,517	1,876	0	0	288	19,965	8,515	8,447	710	5,225	667,417	712,892
14	ปทุมธานี	218,619	218,619	50,306	268,925	0	268,925	82,302	0	82,302	0	26,914	0	26,914	177,760	151,317	0	0	0	0	151,317	2,528	0	0	0	107,216	4,274	9,080	175	2,700	151,317	277,290	
15	นนทบุรี	103,786	103,786	4,390	108,176	0	108,176	67,806	0	67,806	0	13,268	0	13,268	101,686	98,073	0	0	0	0	98,073	13,268	0	0	0	22,051	371	1,428	80	5,043	98,073	140,314	
16	นครปฐม	180,150	180,150	5,168	185,318	0	185,318	112,718	0	112,718	0	3,489	0	3,489	170,170	177,138	0	0	0	0	177,138	3,489	0	0	0	18,796	1,155	4,684	2,795	3,771	177,138	211,828	
17	กรุงเทพมหานคร	71,170	71,170	54,070	125,240	0	125,240	27,948	0	932	27,016	0	0	0	55,939	99,854	0	0	0	0	99,854	0	0	0	0	3,591	0	13,660	0	2,738	126,870	146,859	
18	ฉะเชิงเทรา	221,350	221,350	22,597	243,947	0	243,947	8,616	0	1,219	7,397	0	0	0	347,094	329,449	0	0	0	0	329,449	0	0	0	0	18,710	15,188	40,419	24,134	0	336,846	435,297	
19	นครนายก	40,000	40,000	52,904	92,904	0	92,904	0	0	0	0	0	0	40,367	92,904	0	0	0	0	0	92,904	0	0	0	0	1,057	0	2,516	675	0	92,904	97,152	
20	สมุทรปราการ	24,497	21,280	632	21,912	0	21,912	8,979	0	2,200	6,779	0	0	0	28,425	19,445	0	0	0	0	19,445	0	0	0	0	5,488	6,038	115,781	5,460	0	26,224	158,991	
21	สมุทรสาคร	5,400	3,801	0	3,801	0	3,801	3,801	0	3,801	0	1,792	0	1,792	4,200	3,801	0	0	0	0	3,801	1,792	0	0	0	7,672	0	4,260	984	3,839	3,801	22,348	
รวมตั้งแต่จังหวัดนครสวรรค์ลงมา		4,518,029	4,398,695	351,038	4,749,733	0	4,749,733	1,664,190	0	1,402,465	261,725	64,911	0	62,947	4,739,944	4,078,955	180	303,792	0	0	0	3,774,983	48,683	0	0	72,467	318,761	47,320	224,210	49,637	27,173	4,036,708	4,826,923
รวมทั้งหมด		5,829,481	5,697,152	500,588	6,197,740	0	6,197,740	2,201,464	0	1,932,279	269,185	77,640	0	75,676	6,017,442	5,469,186	180	318,147	0	0	0	5,150,859	57,131	0	23	210,145	384,838	56,532	226,987	49,637	37,670	5,420,044	6,444,925

\* ข้อมูลเบื้องต้น

หมายเหตุ โครงการส่งน้ำและบำรุงรักษาท่าโสม ในเขตจังหวัดสุพรรณบุรี ปลูกซ่อมข้าวในพื้นที่เสียหายแล้ว 2,400 ไร่

ฝ่ายสถิติการใช้น้ำชลประทาน โทร. 0-2669-4229

กราฟแสดงสภาพการปลูกข้าว ในเขตลุ่มน้ำเจ้าพระยาทำอย่างเก็บน้ำเขื่อนภูมิพลและสิริกิติ์ เป็นรายสัปดาห์  
ณ วันที่ 14 สิงหาคม 2552

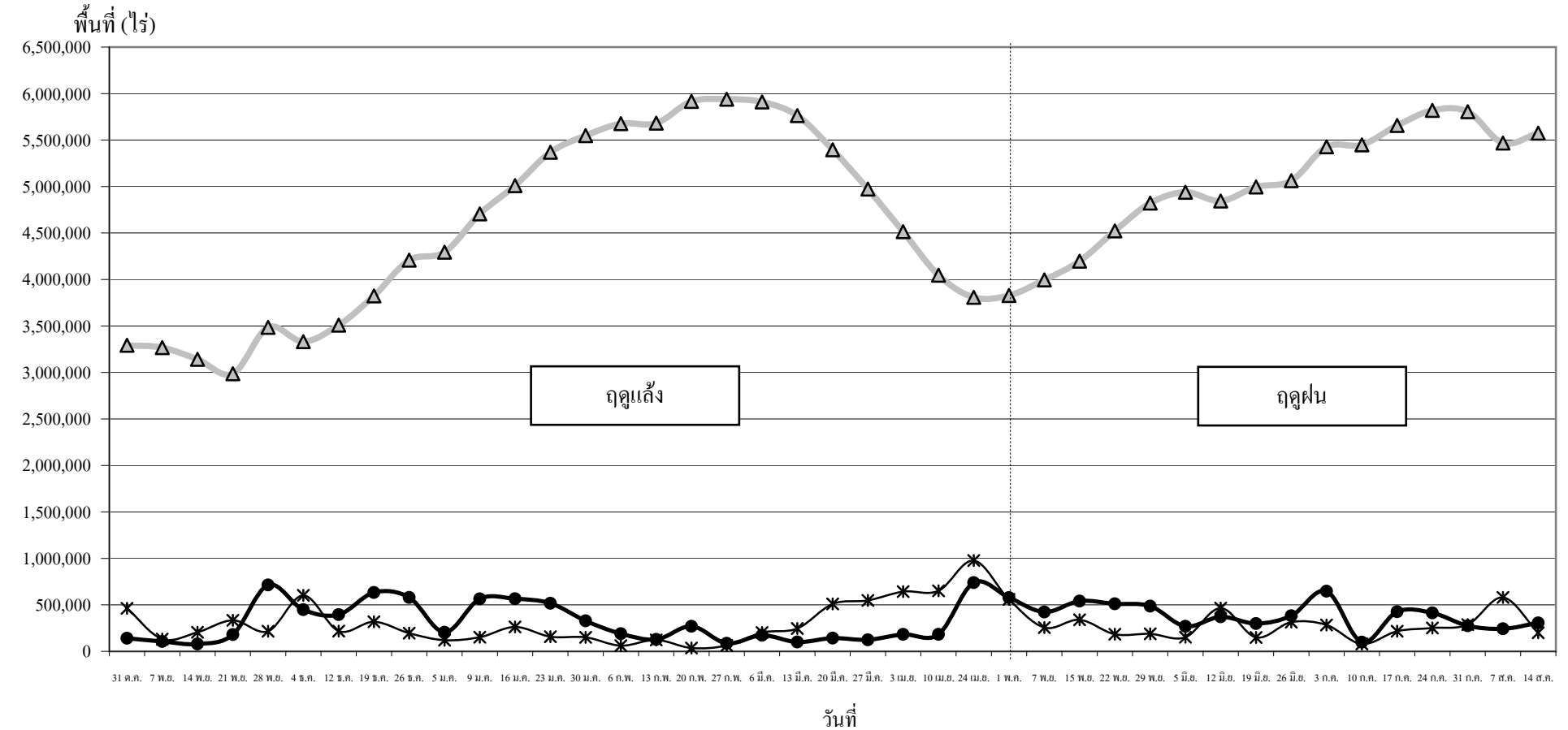

● ปลูก (Plant) คือ พื้นที่ปลูกข้าวเป็นรายสัปดาห์    ▲ เจริญเติบโต (Growth) คือ พื้นที่ปลูกข้าวทั้งหมดในช่วงเวลานั้น ๆ (ปลูกสะสมลบเกี่ยวสะสม)    \* เก็บเกี่ยว (Harvest) คือ พื้นที่เกี่ยวข้าวเป็นรายสัปดาห์