

ถึงวันที่ 21 สิงหาคม 2552

หน่วย : ไร่

ลำดับที่	โครงการ	ฤดูแล้ง ปี 2551/52											ฤดูฝน ปี 2552/53*											ตลอดปี					ปัจจุบันมีการใช้พื้นที่ทั้งสิ้น				
		นาปรัง					นาปรัง 2			คงเหลือ	พื้นที่พืชไร่-พืชผัก			ข้าว นาปี ปี 2551/52	นาปี			นาปีต่อเนื่อง			คงเหลือ	พื้นที่พืชไร่-พืชผัก			พืชอื่น ๆ					ข้าว	ทุกชนิดพืชและอื่นๆ		
		พื้นที่คาดการณ์	ใบพื้นที่คาดการณ์	นอกพื้นที่คาดการณ์	รวมผลการปลูก	เสียหาย	เก็บเกี่ยว	ปลูก	เสียหาย		เก็บเกี่ยว	ปลูก	เสียหาย		เก็บเกี่ยว	ปลูก	เสียหาย	เก็บเกี่ยว	ปลูก	เสียหาย		เก็บเกี่ยว	ปลูก	เสียหาย	เก็บเกี่ยว	อ้อย	ไม้ผล	ไม้ยืนต้น	ปอปลาก			ปอปลอก	อื่น ๆ
1	พลเทพ	94,329	94,329	594	94,923	0	94,923	31,896	0	26,392	5,504	0	0	0	94,329	67,427	0	0	0	0	0	67,427	0	0	0	0	1,361	0	16	0	0	72,931	74,308
2	ทุ่งวัดสิงห์	55,100	0	0	0	0	0	0	0	0	0	0	0	66,175	66,176	0	0	0	0	0	66,176	0	0	0	0	1,275	0	294	0	0	66,176	67,745	
3	ท่าโบสถ์	190,917	190,651	0	190,651	0	190,651	65,664	0	60,271	5,393	0	0	124,008	168,357	180	0	0	0	0	168,177	0	0	0	1,071	4,141	0	184	150	0	173,570	179,116	
4	สามชุก	269,682	269,682	2,297	271,979	0	271,979	144,352	0	48,166	96,186	0	0	239,285	74,327	0	0	0	0	0	74,327	0	0	0	19,346	13,014	3,303	0	1,171	893	170,513	208,240	
5	ดอนเจดีย์	108,880	108,880	9,900	118,780	0	118,780	44,977	0	44,029	948	1,772	0	1,772	129,000	107,532	0	27,328	0	0	80,204	1,701	0	530	2,108	9,540	0	300	1,530	283	81,152	96,084	
6	โพธิ์พระยา	301,962	293,143	22,786	315,929	0	315,929	39,233	0	39,233	0	2,086	0	2,086	258,860	284,237	0	36,140	0	0	248,097	0	0	0	13,015	0	11,013	2,731	0	248,097	274,856		
7	บรมธาตุ	347,932	329,104	0	329,104	0	329,104	47,691	0	30,575	17,116	230	0	230	245,786	322,775	0	0	0	0	322,775	0	0	0	5,748	5,760	0	0	0	339,891	351,399		
8	ชัยสุนทร	381,786	375,290	0	375,290	0	375,290	279,138	0	252,658	26,480	0	0	375,824	107,055	0	0	0	0	0	107,055	0	0	0	32,674	11,389	0	1,164	0	0	133,535	178,762	
9	ยางมณี	120,880	118,070	1,830	119,900	0	119,900	47,010	0	47,010	0	269	0	269	160,500	161,089	0	0	0	0	161,089	0	0	0	240	7,565	0	2,052	0	0	161,089	170,946	
10	ผักไห่	116,097	116,097	15,959	132,056	0	132,056	0	0	0	0	504	0	504	140,518	165,831	0	95,276	0	0	70,555	128	0	0	0	1,924	318	586	2,038	0	70,555	75,549	
11	บางบาล	45,029	45,029	29,346	74,375	0	74,375	22,370	0	22,370	0	74	0	74	96,564	84,398	0	29,815	0	0	54,583	0	0	0	0	0	0	0	0	0	54,583	54,583	
รวมโครงการทุ่งตะวัณตกอนบน		2,032,594	1,940,275	82,712	2,022,987	0	2,022,987	722,331	0	570,704	151,627	4,935	0	4,935	1,930,849	1,609,204	180	188,559	0	0	1,420,465	1,829	0	530	61,187	68,984	3,621	15,609	7,620	1,176	1,572,092	1,731,588	
12	เจ้าเจ็ดบางยี่หน	322,920	322,670	3,014	325,684	0	325,684	243,700	0	232,920	10,780	3,073	0	3,073	225,469	245,235	0	0	0	0	245,235	3,073	0	0	270	8,893	234	6,401	7,394	195	256,015	282,475	
13	พระยาบรรลือ	241,435	241,435	33,367	274,802	0	274,802	248,764	0	248,764	0	8,133	0	8,133	273,867	240,794	0	0	0	0	240,794	3,648	0	0	0	17,196	3,071	4,935	3,185	0	240,794	272,829	
14	พระพิฆเนศ	147,950	147,950	150	148,100	0	148,100	42,050	0	42,050	0	11,390	0	11,390	126,700	141,210	0	0	0	0	141,210	1,007	0	0	0	22,468	0	2,258	0	6,534	141,210	173,477	
15	ภาษีเจริญ	14,700	13,101	348	13,449	0	13,449	13,449	0	13,449	0	2,681	0	2,681	13,600	13,449	0	0	0	0	13,449	2,528	0	0	0	19,435	0	5,551	994	6,119	13,449	48,076	
รวมโครงการทุ่งตะวัณตกอนล่าง		727,005	725,156	36,879	762,035	0	762,035	547,963	0	537,183	10,780	25,277	0	25,277	639,636	640,688	0	0	0	0	640,688	10,256	0	0	270	67,992	3,305	19,145	11,573	12,848	651,468	776,857	
รวมโครงการทุ่งตะวัณตก		2,759,599	2,665,431	119,591	2,785,022	0	2,785,022	1,270,294	0	1,107,887	162,407	30,212	0	30,212	2,570,485	2,249,892	180	188,559	0	0	2,061,153	12,085	0	530	61,457	136,976	6,926	34,754	19,193	14,024	2,223,560	2,508,445	
16	มโนรมย์	219,490	219,490	31,201	250,691	0	250,691	207,141	0	207,141	0	0	0	253,800	253,800	0	15,669	0	0	0	238,131	0	0	0	4,560	2,558	64	0	0	585	238,131	245,898	
17	ช่องแค	223,935	223,135	1,369	224,504	0	224,504	30,993	0	30,993	0	286	0	286	210,227	145,693	0	59,863	0	0	85,830	0	0	0	0	7,126	517	1,363	0	394	85,830	95,230	
18	โคกเกาะเทียม	156,322	153,686	8,185	161,871	0	161,871	53,340	0	53,340	0	803	0	803	211,318	175,641	0	37,987	0	0	137,654	28	0	0	0	1,306	0	991	0	0	137,654	139,979	
19	เริงราง	125,616	121,802	2,385	124,187	0	124,187	0	0	0	0	3,975	0	3,975	149,035	91,738	0	0	0	0	91,738	6,350	0	0	0	1,362	100	1,712	0	5,480	91,738	106,742	
20	มหาราช	370,886	355,387	0	355,387	0	355,387	131,235	0	131,235	0	0	0	396,578	344,657	0	100,512	0	0	0	244,145	0	0	0	180	6,688	0	1,214	0	0	244,145	252,227	
21	ป่าสักใต้	140,260	140,260	9,011	149,271	0	149,271	0	0	0	0	0	0	172,053	180,336	0	0	0	0	0	180,336	0	0	0	0	33,564	3,708	1,785	0	0	180,336	219,393	
22	นครหลวง	66,055	66,055	1,570	67,625	0	67,625	0	0	0	0	0	0	151,392	57,333	0	2,580	0	0	0	54,753	0	0	0	0	1,371	267	895	0	0	54,753	57,286	
รวมโครงการทุ่งตะวัณออกอนบน		1,302,564	1,279,815	53,721	1,333,536	0	1,333,536	422,709	0	422,709	0	5,064	0	5,064	1,544,403	1,249,198	0	216,611	0	0	1,032,587	6,378	0	0	4,740	53,975	4,656	7,960	0	6,459	1,032,587	1,116,755	

ถึงวันที่ 21 สิงหาคม 2552

หน่วย : ไร่

ลำดับ	โครงการ	ฤดูแล้ง ปี 2551/52												ฤดูฝน ปี 2552/53*										ตลอดปี					ปัจจุบันมีการใช้พื้นที่ทั้งสิ้น					
		นาปรัง					นาปรัง 2			คงเหลือ	พื้นที่พืชไร่-พืชผัก			ข้าว นาปี ปี 2551/52	นาปี			นาปีต่อเนื่อง			คงเหลือ	พื้นที่พืชไร่-พืชผัก			พืชอื่น ๆ					ข้าว	ทบกม.พืชและอื่นๆ			
		พื้นที่คาดการณ์	ในพื้นที่คาดการณ์	นอกพื้นที่คาดการณ์	รวมผลการปลูก	เสียหาย	เก็บเกี่ยว	ปลูก	เสียหาย		เก็บเกี่ยว	ปลูก	เสียหาย		เก็บเกี่ยว	ปลูก	เสียหาย	เก็บเกี่ยว	ปลูก	เสียหาย		เก็บเกี่ยว	ปลูก	เสียหาย	เก็บเกี่ยว	อ้อย	ไม้ผล	ไร่ยืนต้น	ปอปลา			บ่อทุ่ง	อื่น ๆ	
23	คลองเพรียว-เสาให้	45,685	45,685	22,405	68,090	0	68,090	0	0	0	0	0	0	135,300	135,300	0	0	0	0	0	135,300	0	0	0	0	0	0	0	0	0	0	0	135,300	135,300
24	เขื่อนป่าสักชลสิทธิ์	19,956	19,956	2,354	22,310	0	22,310	0	0	0	0	189	189	48,795	42,867	0	0	0	0	0	42,867	15,227	0	0	10,770	979	5,180	352	0	1,464	42,867	76,839		
25	รังสิตเหนือ	61,310	61,310	26,095	87,405	0	87,405	0	0	0	0	29,446	29,446	82,650	0	0	0	0	0	0	0	0	0	0	101,663	9,339	7,533	0	0	0	118,535			
26	รังสิตใต้	245,000	245,000	110,943	355,943	0	355,943	0	0	0	0	0	0	189,200	391,738	0	0	0	0	0	391,738	0	0	0	0	6,157	0	13,419	850	4,080	391,738	416,244		
27	ชลหารพิจิตร	66,817	66,817	2,833	69,650	0	69,650	45,543	41,614	3,929	0	0	0	69,650	24,376	0	0	0	0	0	24,376	0	0	0	0	0	107,257	1,660	1,358	28,305	138,580			
28	พระองค์ไชยานุชิต	126,200	122,983	19,597	142,580	0	142,580	0	0	0	0	0	0	213,740	212,320	0	45,300	0	0	0	167,020	0	0	0	0	22,749	21,226	63,505	37,326	0	167,020	311,826		
รวมโครงการทุ่งฝั่งตะวันออกตอนล่าง		564,968	561,751	184,227	745,978	0	745,978	45,543	41,614	3,929	29,635	0	29,635	739,335	806,601	0	45,300	0	0	0	761,301	15,227	0	0	10,770	131,548	35,745	192,066	39,836	6,902	765,230	1,197,324		
รวมโครงการทุ่งฝั่งตะวันออก		1,867,532	1,841,566	237,948	2,079,514	0	2,079,514	468,252	464,323	3,929	34,699	0	34,699	2,283,738	2,055,799	0	261,911	0	0	0	1,793,888	21,605	0	0	15,510	185,523	40,401	200,026	39,836	13,361	1,797,817	2,314,079		
รวมโครงการทุ่งเจ้าพระยาทั้งหมด		4,627,131	4,506,997	357,539	4,864,536	0	4,864,536	1,738,546	1,572,210	166,336	64,911	0	64,911	4,854,223	4,305,691	180	450,470	0	0	0	3,855,041	33,690	0	530	76,967	322,499	47,327	234,780	59,029	27,385	4,021,377	4,822,524		
1	เขื่อนนเรศวร	81,730	81,730	6,720	88,450	0	88,450	24,450	24,450	0	0	0	0	49,000	78,850	0	0	0	0	0	78,850	0	0	0	0	0	480	0	0	0	78,850	79,330		
2	พลาญชมพู	205,650	204,404	102	204,506	0	204,506	129,099	129,099	0	0	0	0	190,767	172,458	0	0	0	0	0	172,458	0	0	0	0	0	7	933	0	1,111	172,458	174,509		
3	ดงเศรษฐี	162,531	162,531	1,789	164,320	0	164,320	79,000	79,000	0	0	0	0	152,959	141,997	0	0	0	0	0	141,997	0	0	0	0	12,960	0	0	0	141,997	154,957			
4	ท่าบัว	153,345	153,345	0	153,345	0	153,345	113,398	113,398	0	0	0	0	128,662	153,488	0	24,826	0	0	0	128,662	0	0	0	0	14,347	508	197	0	128,662	143,714			
รวมโครงการพิษณุโลก		603,256	602,010	8,611	610,621	0	610,621	345,947	345,947	0	0	0	0	521,388	546,793	0	24,826	0	0	0	521,967	0	0	0	0	27,307	995	1,130	0	1,111	521,967	552,510		
รวมโครงการเจ้าพระยาใหญ่และพิษณุโลก		5,230,387	5,109,007	366,150	5,475,157	0	5,475,157	2,084,493	1,918,157	166,336	64,911	0	64,911	5,375,611	4,852,484	180	475,296	0	0	0	4,377,008	33,690	0	530	76,967	349,806	48,322	235,910	59,029	28,496	4,543,344	5,375,034		
1	ชลประทานกำแพงเพชร	435,624	425,175	103,532	528,707	0	528,707	110,471	110,471	0	8,829	0	8,829	431,685	533,563	0	0	0	0	0	533,563	8,448	0	23	132,528	34,832	1,110	1,561	0	9,174	533,563	721,193		
2	ชลประทานนครสวรรค์	109,370	108,870	22,360	131,230	0	131,230	6,500	6,500	0	0	0	0	140,000	149,500	0	0	0	0	0	149,500	0	0	0	650	200	0	21	0	149,500	150,371			
3	ชลประทานตาก	19,800	19,800	8,400	28,200	0	28,200	0	0	0	2,500	0	2,500	33,300	33,300	0	0	0	0	0	33,300	0	0	0	0	7,100	0	0	0	33,300	40,400			
4	ชลประทานอุตรดิตถ์	34,300	34,300	146	34,446	0	34,446	0	0	0	1,400	0	1,400	36,846	36,846	0	0	0	0	0	36,846	0	0	0	0	0	0	0	0	36,846	36,846			
รวมโครงการชลประทานจังหวัด		599,094	588,145	134,438	722,583	0	722,583	116,971	116,971	0	12,729	0	12,729	641,831	753,209	0	0	0	0	0	753,209	8,448	0	23	133,178	35,032	8,210	1,582	0	9,174	753,209	948,810		
รวมทั้งหมด		5,829,481	5,697,152	500,588	6,197,740	0	6,197,740	2,201,464	2,035,128	166,336	77,640	0	77,640	6,017,442	5,605,693	180	475,296	0	0	0	5,130,217	42,138	0	553	210,145	384,838	56,532	237,492	59,029	37,670	5,296,553	6,323,844		

\* ข้อมูลเบื้องต้น

หมายเหตุ โครงการส่งน้ำและบำรุงรักษาท่าโบสถ์ ในเขตจังหวัดสุพรรณบุรี ปลูกซ่อมข้าวในพื้นที่เสียหายแล้ว 2,400 ไร่

ถึงวันที่ 21 สิงหาคม 2552

หน่วย : ไร่

ลำดับที่	จังหวัด	ฤดูแล้ง ปี 2551/52										ข้าวนาปี ปี 2551/52	ฤดูฝน ปี 2552/53*										ตลอดปี					ปัจจุบัน มีการใช้ พื้นที่ทั้งสิ้น				
		นาปรัง					นาปรัง 2			คงเหลือ	พื้นที่พืชไร่-พืชผัก			นาปี			นาปีต่อเนื่อง			คงเหลือ	พื้นที่พืชไร่-พืชผัก			พืชอื่น ๆ					ข้าว	ทุกชนิดพืช และอื่นๆ		
		พื้นที่ คาดการณ์	ในพื้นที่ คาดการณ์	นอกพื้นที่ คาดการณ์	รวม ผลการ ปลูก	เสียหาย	เก็บเกี่ยว	ปลูก	เสียหาย		เก็บเกี่ยว		ปลูก	เสียหาย	เก็บเกี่ยว	ปลูก	เสียหาย	เก็บเกี่ยว	ปลูก		เสียหาย	เก็บเกี่ยว	ปลูก	เสียหาย	เก็บเกี่ยว	อ้อย	ไม้ผล	ไม้ยืนต้น			บ่อปลา	บ่อกุ้ง
1	ตาก	19,800	19,800	8,400	28,200	0	28,200	0	0	0	2,500	0	2,500	33,300	33,300	0	0	0	0	0	33,300	0	0	0	0	0	7,100	0	0	0	33,300	40,400
2	กำแพงเพชร	318,885	316,196	103,532	419,728	0	419,728	110,471	0	110,471	0	8,409	0	8,409	324,325	423,184	0	0	0	0	423,184	8,333	0	23	117,235	30,232	1,110	1,348	0	8,960	423,184	590,379
3	อุตรดิตถ์	34,300	34,300	146	34,446	0	34,446	0	0	0	1,400	0	1,400	36,846	36,846	0	0	0	0	36,846	0	0	0	0	0	0	0	0	0	36,846	36,846	
4	พิจิตร	333,268	333,268	1,891	335,159	0	335,159	217,630	0	217,630	0	0	0	300,372	298,382	0	17,088	0	0	0	281,294	0	0	0	0	27,299	471	195	0	137	281,294	309,396
5	พิษณุโลก	260,541	259,295	6,720	266,015	0	266,015	126,608	0	126,608	0	0	0	219,307	238,964	0	0	0	0	238,964	0	0	0	0	0	487	919	0	974	238,964	241,344	
6	นครสวรรค์	344,658	335,598	28,861	364,459	0	364,459	82,565	0	82,565	0	420	0	420	363,348	382,370	0	22,093	0	0	360,277	115	0	0	20,443	8,546	44	315	0	426	360,277	390,166
รวมตั้งแต่จังหวัดนครสวรรค์ขึ้นไป		1,311,452	1,298,457	149,550	1,448,007	0	1,448,007	537,274	0	537,274	0	12,729	0	12,729	1,277,498	1,413,046	0	39,181	0	0	1,373,865	8,448	0	23	137,678	66,077	9,212	2,777	0	10,497	1,373,865	1,608,531
7	ชัยนาท	643,943	582,487	23,944	606,431	0	606,431	250,093	0	231,589	18,504	0	0	560,123	605,036	180	31,263	0	0	573,593	0	0	0	2,844	10,389	57	369	0	328	592,097	606,084	
8	สิงห์บุรี	363,565	357,511	2,150	359,661	0	359,661	170,725	0	166,795	3,930	476	0	476	339,928	241,820	0	33,319	0	0	208,501	0	0	0	10,346	6,694	0	519	0	190	212,431	230,180
9	ลพบุรี	395,722	393,086	1,426	394,512	0	394,512	115,121	0	115,121	0	925	0	925	423,248	328,680	0	92,531	0	0	236,149	14,450	0	0	10,770	7,539	5,697	2,684	0	1,713	236,149	279,002
10	สระบุรี	211,417	207,603	29,813	237,416	0	237,416	11,391	0	11,391	0	9,045	0	9,045	323,156	274,235	0	4,280	0	0	269,955	7,155	0	0	0	31,420	2,470	2,840	0	450	269,955	314,290
11	อ่างทอง	351,869	346,724	2,795	349,519	0	349,519	197,664	0	170,877	26,787	270	0	270	397,635	245,408	0	15,765	0	0	229,643	0	0	0	15,567	17,989	92	2,797	0	0	256,430	292,875
12	สุพรรณบุรี	996,475	980,762	38,392	1,019,154	0	1,019,154	346,693	0	241,117	105,576	6,310	0	6,310	854,114	717,814	0	79,988	0	0	637,826	4,153	0	530	32,652	40,184	3,463	14,726	14,624	1,176	743,402	853,850
13	พระนครศรีอยุธยา	690,066	670,366	62,451	732,817	0	732,817	260,333	0	252,723	7,610	2,422	0	2,422	916,099	790,911	0	133,669	0	0	657,242	1,876	0	0	288	19,965	8,515	8,447	710	5,225	664,852	709,878
14	ปทุมธานี	218,619	218,619	50,306	268,925	0	268,925	82,302	0	82,302	0	26,914	0	26,914	177,760	159,417	0	0	0	159,417	2,528	0	0	0	107,216	4,274	9,080	175	2,700	159,417	285,390	
15	นนทบุรี	103,786	103,786	4,390	108,176	0	108,176	67,806	0	67,806	0	13,268	0	13,268	101,686	103,690	0	0	0	103,690	13,268	0	0	0	22,051	371	1,428	80	5,043	103,690	145,931	
16	นครปฐม	180,150	180,150	5,168	185,318	0	185,318	112,718	0	112,718	0	3,489	0	3,489	170,170	180,168	0	0	0	180,168	3,489	0	0	0	18,796	1,155	4,684	2,795	3,771	180,168	214,858	
17	กรุงเทพมหานคร	71,170	71,170	54,070	125,240	0	125,240	27,948	0	27,948	0	0	0	55,939	99,854	0	0	0	0	99,854	0	0	0	0	3,591	0	13,660	0	2,738	99,854	119,843	
18	ฉะเชิงเทรา	221,350	221,350	22,597	243,947	0	243,947	8,616	0	8,616	0	0	0	347,094	329,463	0	37,450	0	0	292,013	0	0	0	0	18,710	15,188	47,289	32,214	0	292,013	405,414	
19	นครนายก	40,000	40,000	52,904	92,904	0	92,904	0	0	0	0	0	0	40,367	92,904	0	0	0	0	92,904	0	0	0	0	1,057	0	2,516	675	0	92,904	97,152	
20	สมุทรปราการ	24,497	21,280	632	21,912	0	21,912	8,979	0	5,050	3,929	0	0	0	28,425	19,446	0	7,850	0	0	11,596	0	0	0	0	5,488	6,038	119,416	6,772	0	15,525	153,239
21	สมุทรสาคร	5,400	3,801	0	3,801	0	3,801	3,801	0	3,801	0	1,792	0	1,792	4,200	3,801	0	0	0	3,801	1,792	0	0	0	7,672	0	4,260	984	3,839	3,801	22,348	
รวมตั้งแต่จังหวัดนครสวรรค์ลงมา		4,518,029	4,398,695	351,038	4,749,733	0	4,749,733	1,664,190	0	1,497,854	166,336	64,911	0	64,911	4,739,944	4,192,647	180	436,115	0	0	3,756,352	48,711	0	530	72,467	318,761	47,320	234,715	59,029	27,173	3,922,688	4,730,334
รวมทั้งหมด		5,829,481	5,697,152	500,588	6,197,740	0	6,197,740	2,201,464	0	2,035,128	166,336	77,640	0	77,640	6,017,442	5,605,693	180	475,296	0	0	5,130,217	57,159	0	553	210,145	384,838	56,532	237,492	59,029	37,670	5,296,553	6,338,865

\* ข้อมูลเบื้องต้น

หมายเหตุ โครงการส่งน้ำและบำรุงรักษาท่าโสมสัด ในเขตจังหวัดสุพรรณบุรี ปลูกซ่อมข้าวในพื้นที่เสียหายแล้ว 2,400 ไร่

ฝ่ายสถิติการใช้น้ำชลประทาน โทร. 0-2669-4229

กราฟแสดงสภาพการปลูกข้าว ในเขตลุ่มน้ำเจ้าพระยาทำอย่างเก็บน้ำเขื่อนภูมิพลและสิริกิติ์ เป็นรายสัปดาห์  
ณ วันที่ 21 สิงหาคม 2552

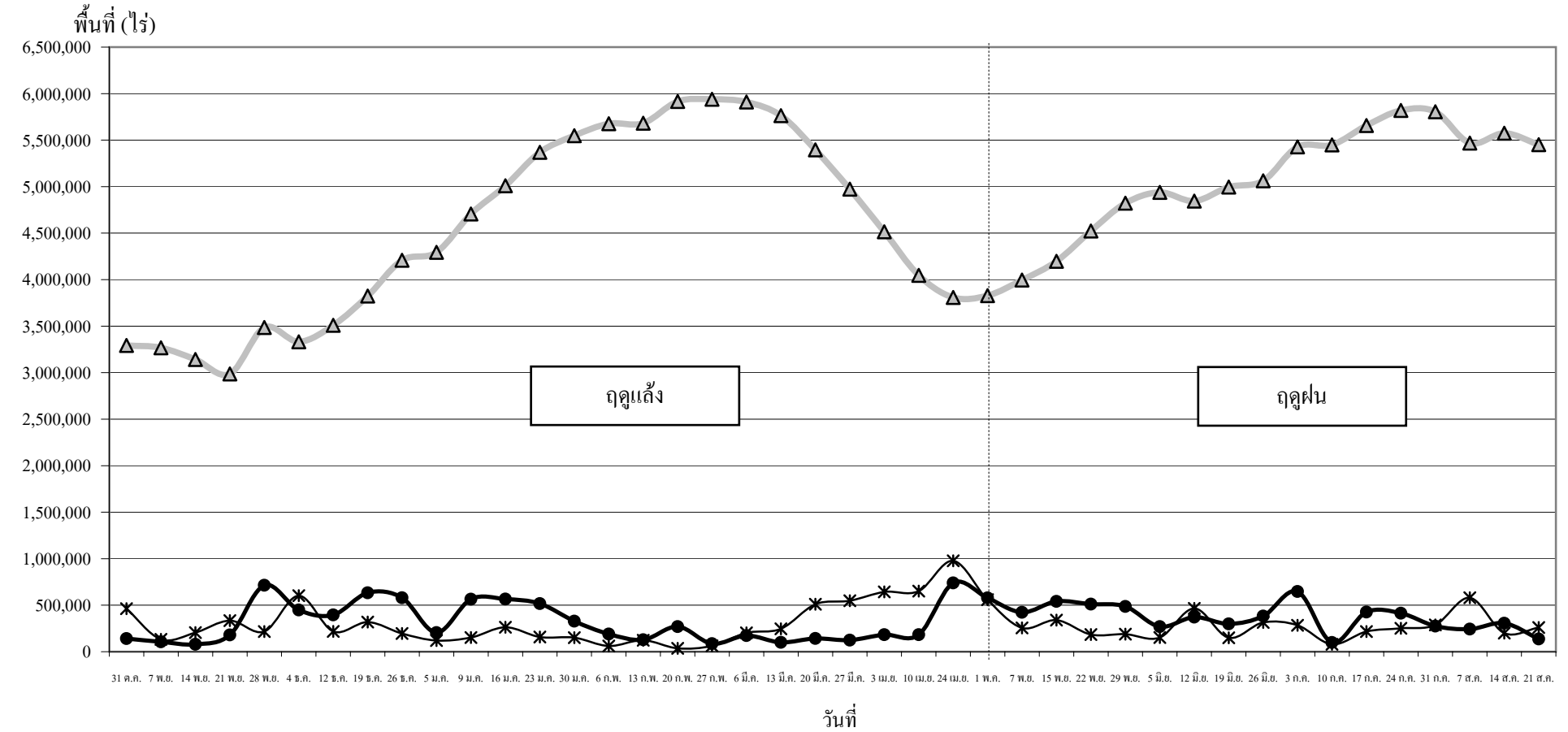

● ปลูก (Plant) คือ พื้นที่ปลูกข้าวเป็นรายสัปดาห์    ▲ เจริญเติบโต (Growth) คือ พื้นที่ปลูกข้าวทั้งหมดในช่วงเวลานั้น ๆ (ปลูกสะสมลบเกี่ยวสะสม)    \* เก็บเกี่ยว (Harvest) คือ พื้นที่เกี่ยวข้าวเป็นรายสัปดาห์