

ถึงวันที่ 28 สิงหาคม 2552

หน่วย : ไร่

ลำดับที่	โครงการ	ฤดูแล้ง ปี 2551/52											ฤดูฝน ปี 2552/53*										ตลอดปี					ปัจจุบันมีการใช้พื้นที่ทั้งสิ้น				
		นาปรัง					นาปรัง 2			คงเหลือ	พื้นที่พืชไร่-พืชผัก			ข้าวนาปี ปี 2551/52	นาปี			นาปีต่อเนื่อง			คงเหลือ	พื้นที่พืชไร่-พืชผัก			พืชอื่น ๆ					ข้าว	ทุกชนิดพืชและอื่นๆ	
		พื้นที่คาดการณ์	ใบพื้นที่คาดการณ์	นอกพื้นที่คาดการณ์	รวมผลการปลูก	เสียหาย	เก็บเกี่ยว	ปลูก	เสียหาย		เก็บเกี่ยว	ปลูก	เสียหาย		เก็บเกี่ยว	ปลูก	เสียหาย	เก็บเกี่ยว	ปลูก	เสียหาย		เก็บเกี่ยว	ปลูก	เสียหาย	เก็บเกี่ยว	อ้อย	ไม้ผล	ไม้ยืนต้น	ปอปลาก			ปอปลากุ้ง
1	พลเทพ	94,329	94,329	594	94,923	0	94,923	31,896	0	31,896	0	0	0	94,329	73,927	0	17,400	0	0	0	56,527	0	0	0	0	1,361	0	16	0	0	56,527	57,904
2	ทุ่งวัดสิงห์	55,100	0	0	0	0	0	0	0	0	0	0	66,175	66,176	0	0	0	0	0	66,176	0	0	0	0	1,275	0	294	0	0	66,176	67,745	
3	ท่าโบสถ์	190,917	190,651	0	190,651	0	190,651	65,664	0	61,871	3,793	0	124,008	172,776	120	12,344	0	0	0	160,312	0	0	0	1,071	4,141	0	184	150	0	164,105	169,651	
4	สามชุก	269,682	269,682	2,297	271,979	0	271,979	144,352	0	66,791	77,561	0	239,285	85,279	0	0	0	0	0	85,279	0	0	0	19,346	13,014	3,303	0	1,171	893	162,840	200,567	
5	ดอนเจดีย์	108,880	108,880	9,900	118,780	0	118,780	44,977	0	44,977	0	1,772	129,000	111,172	0	39,574	0	0	0	71,598	1,701	0	655	2,108	9,540	0	300	1,530	283	71,598	86,405	
6	โพธิ์พระยา	301,962	293,143	22,786	315,929	0	315,929	39,233	0	39,233	0	2,086	258,860	284,237	0	36,140	0	0	0	248,097	0	0	0	13,015	0	11,013	2,731	0	248,097	274,856		
7	บรมธาตุ	347,932	329,104	0	329,104	0	329,104	47,691	0	44,941	2,750	230	245,786	328,354	0	0	0	0	0	328,354	0	0	0	5,748	5,760	0	0	0	331,104	342,612		
8	ชัยสุนทร	381,786	375,290	0	375,290	0	375,290	279,138	0	257,046	22,092	0	375,824	107,055	0	0	0	0	0	107,055	0	0	0	32,674	11,389	0	1,164	0	129,147	174,374		
9	ยางมณี	120,880	118,070	1,830	119,900	0	119,900	47,010	0	47,010	0	269	160,500	159,050	0	12,105	0	0	0	146,945	0	0	0	240	7,565	0	2,052	0	146,945	156,802		
10	ผักไห่	116,097	116,097	15,959	132,056	0	132,056	0	0	0	504	504	140,518	165,831	0	115,526	0	0	0	50,305	128	0	0	0	1,924	318	586	2,038	0	50,305	55,299	
11	บางบาล	45,029	45,029	29,346	74,375	0	74,375	22,370	0	22,370	0	74	96,564	93,632	0	29,815	0	0	0	63,817	0	0	0	0	0	0	0	0	63,817	63,817		
รวมโครงการทุ่งฝั่งตะวันตกตอนบน		2,032,594	1,940,275	82,712	2,022,987	0	2,022,987	722,331	0	616,135	106,196	4,935	1,930,849	1,647,489	120	262,904	0	0	0	1,384,465	1,829	0	655	61,187	68,984	3,621	15,609	7,620	1,176	1,490,661	1,650,032	
12	เจ้าเจ็ดบางยี่หน	322,920	322,670	3,014	325,684	0	325,684	243,700	0	240,300	3,400	3,073	225,469	245,235	0	0	0	0	245,235	3,073	0	0	270	8,893	234	6,401	7,394	195	248,635	275,095		
13	พระยาบรรลือ	241,435	241,435	33,367	274,802	0	274,802	248,764	0	248,764	0	8,133	273,867	253,561	0	0	0	0	253,561	3,648	0	0	17,196	3,071	4,935	3,185	0	253,561	285,596			
14	พระพิฆเนศ	147,950	147,950	150	148,100	0	148,100	42,050	0	42,050	0	11,390	126,700	148,100	0	45,200	0	0	0	102,900	1,007	0	0	22,468	0	2,258	0	6,534	102,900	135,167		
15	ภาษีเจริญ	14,700	13,101	348	13,449	0	13,449	13,449	0	13,449	0	2,681	13,600	13,449	0	0	0	0	13,449	2,528	0	0	19,435	0	5,551	994	6,119	13,449	48,076			
รวมโครงการทุ่งฝั่งตะวันตกตอนล่าง		727,005	725,156	36,879	762,035	0	762,035	547,963	0	544,563	3,400	25,277	639,636	660,345	0	45,200	0	0	0	615,145	10,256	0	0	270	67,992	3,305	19,145	11,573	12,848	618,545	743,934	
รวมโครงการทุ่งตะวันตก		2,759,599	2,665,431	119,591	2,785,022	0	2,785,022	1,270,294	0	1,160,698	109,596	30,212	2,570,485	2,307,834	120	308,104	0	0	0	1,999,610	12,085	0	655	61,457	136,976	6,926	34,754	19,193	14,024	2,109,206	2,393,966	
16	มโนรมย์	219,490	219,490	31,201	250,691	0	250,691	207,141	0	207,141	0	0	253,800	253,800	0	15,669	0	0	0	238,131	0	0	0	4,560	2,558	64	0	0	585	238,131	245,898	
17	ช่องแค	223,935	223,135	1,369	224,504	0	224,504	30,993	0	30,993	0	286	210,227	145,693	0	59,863	0	0	0	85,830	0	0	0	7,126	517	1,363	0	394	85,830	95,230		
18	โคกกระเทียม	156,322	153,686	8,185	161,871	0	161,871	53,340	0	53,340	0	803	211,318	181,841	0	37,987	0	0	0	143,854	28	0	0	1,306	0	991	0	0	143,854	146,179		
19	เรียงราง	125,616	121,802	2,385	124,187	0	124,187	0	0	0	3,975	3,975	149,035	100,808	0	0	0	0	100,808	6,350	0	0	0	1,362	100	1,712	0	5,480	100,808	115,812		
20	มหาราช	370,886	355,387	0	355,387	0	355,387	131,235	0	131,235	0	0	396,578	367,799	0	100,512	0	0	0	267,287	0	0	0	180	6,688	0	1,214	0	267,287	275,369		
21	ป่าสักใต้	140,260	140,260	9,011	149,271	0	149,271	0	0	0	0	0	172,053	182,570	0	0	0	0	182,570	0	0	0	33,564	3,708	1,785	0	0	182,570	221,627			
22	นครหลวง	66,055	66,055	1,570	67,625	0	67,625	0	0	0	0	0	151,392	87,604	0	2,580	0	0	0	85,024	0	0	0	1,371	267	895	0	0	85,024	87,557		
รวมโครงการทุ่งฝั่งตะวันออกบน		1,302,564	1,279,815	53,721	1,333,536	0	1,333,536	422,709	0	422,709	0	5,064	1,544,403	1,320,115	0	216,611	0	0	0	1,103,504	6,378	0	0	4,740	53,975	4,656	7,960	0	6,459	1,103,504	1,187,672	

ถึงวันที่ 28 สิงหาคม 2552

หน่วย : ไร่

ลำดับ	โครงการ	ฤดูแล้ง ปี 2551/52											ฤดูฝน ปี 2552/53*										ตลอดปี					ปัจจุบันมีการใช้พื้นที่ทั้งสิ้น						
		นาปรัง					นาปรัง 2			คงเหลือ	พื้นที่พืชไร่-พืชผัก			ชาวนาปีปี 2551/52	นาปี			นาปีต่อเนื่อง			คงเหลือ	พื้นที่พืชไร่-พืชผัก			พืชอื่น ๆ					ข้าว	ทุกชนิดพืชและอื่นๆ			
		พื้นที่คาดการณ์	ในพื้นที่คาดการณ์	นอกพื้นที่คาดการณ์	รวมผลการปลูก	เสียหาย	เก็บเกี่ยว	ปลูก	เสียหาย		เก็บเกี่ยว	ปลูก	เสียหาย		เก็บเกี่ยว	ปลูก	เสียหาย	เก็บเกี่ยว	ปลูก	เสียหาย		เก็บเกี่ยว	ปลูก	เสียหาย	เก็บเกี่ยว	อ้อย	ไม้ผล	ไร่ยืนต้น	ปอปลา			บ่อกุ้ง	อื่น ๆ	
23	คลองเพรียว-เสาให้	45,685	45,685	22,405	68,090	0	68,090	0	0	0	0	0	0	0	135,300	135,300	0	0	0	0	0	135,300	0	0	0	0	0	0	0	0	0	0	135,300	135,300
24	เขื่อนป่าสักชลสิทธิ์	19,956	19,956	2,354	22,310	0	22,310	0	0	0	0	189	0	189	48,795	42,867	0	0	0	0	0	42,867	15,227	0	0	10,770	979	5,180	352	0	1,464	42,867	76,839	
25	รังสิตเหนือ	61,310	61,310	26,095	87,405	0	87,405	0	0	0	0	29,446	0	29,446	82,650	0	0	0	0	0	0	0	0	0	0	101,663	9,339	7,533	0	0	0	118,535		
26	รังสิตใต้	245,000	245,000	110,943	355,943	0	355,943	0	0	0	0	0	0	0	189,200	391,738	0	0	0	0	0	391,738	0	0	0	0	6,157	0	13,419	850	4,080	391,738	416,244	
27	ชลหารพิจิตร	66,817	66,817	2,833	69,650	0	69,650	45,543	0	43,242	2,301	0	0	0	69,650	24,376	0	12,188	0	0	0	12,188	0	0	0	0	0	0	107,257	1,660	1,358	14,489	124,764	
28	พระองค์ไชยานุชิต	126,200	122,983	19,597	142,580	0	142,580	0	0	0	0	0	0	0	213,740	212,320	0	75,395	0	0	0	136,925	0	0	0	0	22,749	21,226	63,505	37,326	0	136,925	281,731	
รวมโครงการทุ่งฝั่งตะวันออกตอนล่าง		564,968	561,751	184,227	745,978	0	745,978	45,543	0	43,242	2,301	29,635	0	29,635	739,335	806,601	0	87,583	0	0	0	719,018	15,227	0	0	10,770	131,548	35,745	192,066	39,836	6,902	721,319	1,153,413	
รวมโครงการทุ่งฝั่งตะวันออก		1,867,532	1,841,566	237,948	2,079,514	0	2,079,514	468,252	0	465,951	2,301	34,699	0	34,699	2,283,738	2,126,716	0	304,194	0	0	0	1,822,522	21,605	0	0	15,510	185,523	40,401	200,026	39,836	13,361	1,824,823	2,341,085	
รวมโครงการทุ่งเจ้าพระยาทั้งหมด		4,627,131	4,506,997	357,539	4,864,536	0	4,864,536	1,738,546	0	1,626,649	111,897	64,911	0	64,911	4,854,223	4,434,550	120	612,298	0	0	0	3,822,132	33,690	0	655	76,967	322,499	47,327	234,780	59,029	27,385	3,934,029	4,735,051	
1	เขื่อนนเรศวร	81,730	81,730	6,720	88,450	0	88,450	24,450	0	24,450	0	0	0	0	49,000	86,850	0	1,850	0	0	0	85,000	0	0	0	0	0	480	0	0	85,000	85,480		
2	พลาญชมพู	205,650	204,404	102	204,506	0	204,506	129,099	0	129,099	0	0	0	0	190,767	187,199	0	0	0	0	0	187,199	0	0	0	0	0	7	933	0	1,111	187,199	189,250	
3	ดงเศรษฐี	162,531	162,531	1,789	164,320	0	164,320	79,000	0	79,000	0	0	0	0	152,959	149,117	0	18,624	0	0	0	130,493	0	0	0	0	12,960	0	0	0	130,493	143,453		
4	ท่าบัว	153,345	153,345	0	153,345	0	153,345	113,398	0	113,398	0	0	0	0	128,662	153,488	0	40,090	8,274	0	0	121,672	0	0	0	0	14,347	508	197	0	121,672	136,724		
รวมโครงการพิษณุโลก		603,256	602,010	8,611	610,621	0	610,621	345,947	0	345,947	0	0	0	0	521,388	576,654	0	60,564	8,274	0	0	524,364	0	0	0	0	27,307	995	1,130	0	1,111	524,364	554,907	
รวมโครงการเจ้าพระยาใหญ่และพิษณุโลก		5,230,387	5,109,007	366,150	5,475,157	0	5,475,157	2,084,493	0	1,972,596	111,897	64,911	0	64,911	5,375,611	5,011,204	120	672,862	8,274	0	0	4,346,496	33,690	0	655	76,967	349,806	48,322	235,910	59,029	28,496	4,458,393	5,289,958	
1	ชลประทานกำแพงเพชร	435,624	425,175	103,532	528,707	0	528,707	110,471	0	110,471	0	8,829	0	8,829	431,685	533,563	0	155,497	0	0	0	378,066	8,448	0	4,282	132,528	34,832	1,110	1,561	0	9,174	378,066	561,437	
2	ชลประทานนครสวรรค์	109,370	108,870	22,360	131,230	0	131,230	6,500	0	6,500	0	0	0	0	140,000	149,500	0	0	0	0	0	149,500	0	0	0	650	200	0	21	0	149,500	150,371		
3	ชลประทานตาก	19,800	19,800	8,400	28,200	0	28,200	0	0	0	0	2,500	0	2,500	33,300	33,300	0	0	0	0	0	33,300	0	0	0	0	7,100	0	0	0	33,300	40,400		
4	ชลประทานอุตรดิตถ์	34,300	34,300	146	34,446	0	34,446	0	0	0	0	1,400	0	1,400	36,846	36,846	0	0	0	0	0	36,846	0	0	0	0	0	0	0	0	36,846	36,846		
รวมโครงการชลประทานจังหวัด		599,094	588,145	134,438	722,583	0	722,583	116,971	0	116,971	0	12,729	0	12,729	641,831	753,209	0	155,497	0	0	0	597,712	8,448	0	4,282	133,178	35,032	8,210	1,582	0	9,174	597,712	789,054	
รวมทั้งหมด		5,829,481	5,697,152	500,588	6,197,740	0	6,197,740	2,201,464	0	2,089,567	111,897	77,640	0	77,640	6,017,442	5,764,413	120	828,359	8,274	0	0	4,944,208	42,138	0	4,937	210,145	384,838	56,532	237,492	59,029	37,670	5,056,105	6,079,012	

\* ข้อมูลเบื้องต้น

หมายเหตุ โครงการส่งน้ำและบำรุงรักษาท่าโบสถ์ ในเขตจังหวัดสุพรรณบุรี ปลูกซ่อมข้าวในพื้นที่เสียหายแล้ว 2,400 ไร่

ในเขตจังหวัดชัยนาท ปลูกซ่อมข้าวในพื้นที่เสียหายแล้ว 60 ไร่

## พื้นที่เพาะปลูกพืชในเขตลุ่มน้ำเจ้าพระยาทำอย่างเก็บน้ำเขื่อนภูมิพลและสิริกิติ์ จำแนกเป็นรายจังหวัด

10

ถึงวันที่ 28 สิงหาคม 2552

หน่วย : ไร่

ลำดับที่	จังหวัด	ฤดูแล้ง ปี 2551/52										ข้าวนาปี ปี 2551/52	ฤดูฝน ปี 2552/53*										ตลอดปี					ปัจจุบัน มีการใช้ พื้นที่ทั้งสิ้น					
		นาปรัง					นาปรัง 2			คงเหลือ	พื้นที่พืชไร่-พืชผัก			นาปี			นาปีต่อเนื่อง			คงเหลือ	พื้นที่พืชไร่-พืชผัก			พืชอื่น ๆ					ข้าว	ทุกชนิดพืช และอื่นๆ			
		พื้นที่ คาดการณ์	ในพื้นที่ คาดการณ์	นอกพื้นที่ คาดการณ์	รวม ผลการ ปลูก	เสียหาย	เก็บเกี่ยว	ปลูก	เสียหาย		เก็บเกี่ยว		ปลูก	เสียหาย	เก็บเกี่ยว	ปลูก	เสียหาย	เก็บเกี่ยว	ปลูก		เสียหาย	เก็บเกี่ยว	ปลูก	เสียหาย	เก็บเกี่ยว	อ้อย	ไม้ผล	ไม้ยืนต้น			บ่อปลา	บ่อกุ้ง	อื่น ๆ
1	ตาก	19,800	19,800	8,400	28,200	0	28,200	0	0	0	2,500	0	2,500	33,300	33,300	0	0	0	0	33,300	0	0	0	0	0	7,100	0	0	0	33,300	40,400		
2	กำแพงเพชร	318,885	316,196	103,532	419,728	0	419,728	110,471	0	110,471	0	8,409	0	8,409	324,325	423,184	0	136,594	0	0	0	286,590	8,333	0	4,282	117,235	30,232	1,110	1,348	0	8,960	286,590	449,526
3	อุตรดิตถ์	34,300	34,300	146	34,446	0	34,446	0	0	0	1,400	0	1,400	36,846	36,846	0	0	0	0	36,846	0	0	0	0	0	0	0	0	36,846	36,846			
4	พิจิตร	333,268	333,268	1,891	335,159	0	335,159	217,630	0	217,630	0	0	0	300,372	313,096	0	50,976	8,274	0	0	270,394	0	0	0	0	27,299	471	195	0	137	270,394	298,496	
5	พิษณุโลก	260,541	259,295	6,720	266,015	0	266,015	126,608	0	126,608	0	0	0	219,307	254,111	0	1,850	0	0	0	252,261	0	0	0	0	487	919	0	974	252,261	254,641		
6	นครสวรรค์	344,658	335,598	28,861	364,459	0	364,459	82,565	0	82,565	0	420	0	420	363,348	382,370	0	40,996	0	0	341,374	115	0	0	20,443	8,546	44	315	0	426	341,374	371,263	
รวมตั้งแต่จังหวัดนครสวรรค์ขึ้นไป		1,311,452	1,298,457	149,550	1,448,007	0	1,448,007	537,274	0	537,274	0	12,729	0	12,729	1,277,498	1,442,907	0	230,416	8,274	0	1,220,765	8,448	0	4,282	137,678	66,077	9,212	2,777	0	10,497	1,220,765	1,451,172	
7	ชัยนาท	643,943	582,487	23,944	606,431	0	606,431	250,093	0	246,993	3,100	0	0	560,123	619,885	120	53,008	0	0	566,757	0	0	0	2,844	10,389	57	369	0	328	569,857	583,844		
8	สิงห์บุรี	363,565	357,511	2,150	359,661	0	359,661	170,725	0	170,725	0	476	0	476	339,928	247,219	0	34,724	0	0	212,495	0	0	0	10,346	6,694	0	519	0	190	212,495	230,244	
9	ลพบุรี	395,722	393,086	1,426	394,512	0	394,512	115,121	0	115,121	0	925	0	925	423,248	335,207	0	92,531	0	0	242,676	14,450	0	0	10,770	7,539	5,697	2,684	0	1,713	242,676	285,529	
10	สระบุรี	211,417	207,603	29,813	237,416	0	237,416	11,391	0	11,391	0	9,045	0	9,045	323,156	280,411	0	4,280	0	0	276,131	7,155	0	0	0	31,420	2,470	2,840	0	450	276,131	320,466	
11	อ่างทอง	351,869	346,724	2,795	349,519	0	349,519	197,664	0	175,572	22,092	270	0	270	397,635	251,245	0	25,765	0	0	225,480	0	0	0	15,567	17,989	92	2,797	0	0	247,572	284,017	
12	สุพรรณบุรี	996,475	980,762	38,392	1,019,154	0	1,019,154	346,693	0	264,789	81,904	6,310	0	6,310	854,114	735,185	0	105,703	0	0	629,482	4,153	0	655	32,652	40,184	3,463	14,726	14,624	1,176	711,386	821,709	
13	พระนครศรีอยุธยา	690,066	670,366	62,451	732,817	0	732,817	260,333	0	257,833	2,500	2,422	0	2,422	916,099	846,340	0	149,149	0	0	697,191	1,876	0	0	288	19,965	8,515	8,447	710	5,225	699,691	744,717	
14	ปทุมธานี	218,619	218,619	50,306	268,925	0	268,925	82,302	0	82,302	0	26,914	0	26,914	177,760	167,842	0	0	0	167,842	2,528	0	0	0	107,216	4,274	9,080	175	2,700	167,842	293,815		
15	นนทบุรี	103,786	103,786	4,390	108,176	0	108,176	67,806	0	67,806	0	13,268	0	13,268	101,686	107,386	0	16,300	0	0	91,086	13,268	0	0	0	22,051	371	1,428	80	5,043	91,086	133,327	
16	นครปฐม	180,150	180,150	5,168	185,318	0	185,318	112,718	0	112,718	0	3,489	0	3,489	170,170	185,318	0	28,900	0	0	156,418	3,489	0	0	0	18,796	1,155	4,684	2,795	3,771	156,418	191,108	
17	กรุงเทพมหานคร	71,170	71,170	54,070	125,240	0	125,240	27,948	0	27,948	0	0	0	55,939	99,854	0	9,316	0	0	90,538	0	0	0	0	3,591	0	13,660	0	2,738	90,538	110,527		
18	ฉะเชิงเทรา	221,350	221,350	22,597	243,947	0	243,947	8,616	0	8,616	0	0	0	347,094	329,463	0	66,824	0	0	262,639	0	0	0	0	18,710	15,188	47,289	32,214	0	262,639	376,040		
19	นครนายก	40,000	40,000	52,904	92,904	0	92,904	0	0	0	0	0	0	40,367	92,904	0	0	0	0	92,904	0	0	0	0	1,057	0	2,516	675	0	92,904	97,152		
20	สมุทรปราการ	24,497	21,280	632	21,912	0	21,912	8,979	0	6,678	2,301	0	0	28,425	19,446	0	11,443	0	0	8,003	0	0	0	0	5,488	6,038	119,416	6,772	0	10,304	148,018		
21	สมุทรสาคร	5,400	3,801	0	3,801	0	3,801	3,801	0	3,801	0	1,792	0	1,792	4,200	3,801	0	0	0	3,801	1,792	0	0	0	7,672	0	4,260	984	3,839	3,801	22,348		
รวมตั้งแต่จังหวัดนครสวรรค์ลงมา		4,518,029	4,398,695	351,038	4,749,733	0	4,749,733	1,664,190	0	1,552,293	111,897	64,911	0	64,911	4,739,944	4,321,506	120	597,943	0	0	3,723,443	48,711	0	655	72,467	318,761	47,320	234,715	59,029	27,173	3,835,340	4,642,861	
รวมทั้งหมด		5,829,481	5,697,152	500,588	6,197,740	0	6,197,740	2,201,464	0	2,089,567	111,897	77,640	0	77,640	6,017,442	5,764,413	120	828,359	8,274	0	4,944,208	57,159	0	4,937	210,145	384,838	56,532	237,492	59,029	37,670	5,056,105	6,094,033	

\* ข้อมูลเบื้องต้น

หมายเหตุ โครงการส่งน้ำและบำรุงรักษาท่าโสมสัด ในเขตจังหวัดสุพรรณบุรี ปลูกซ่อมข้าวในพื้นที่เสียหายแล้ว 2,400 ไร่ , ในเขตจังหวัดชัยนาท ปลูกซ่อมข้าวในพื้นที่เสียหายแล้ว 60 ไร่

ฝ่ายสถิติการใช้น้ำชลประทาน โทร. 0-2669-4229

กราฟแสดงสภาพการปลูกข้าว ในเขตลุ่มน้ำเจ้าพระยาทำอย่างเก็บน้ำเขื่อนภูมิพลและสิริกิติ์ เป็นรายสัปดาห์  
ณ วันที่ 28 สิงหาคม 2552

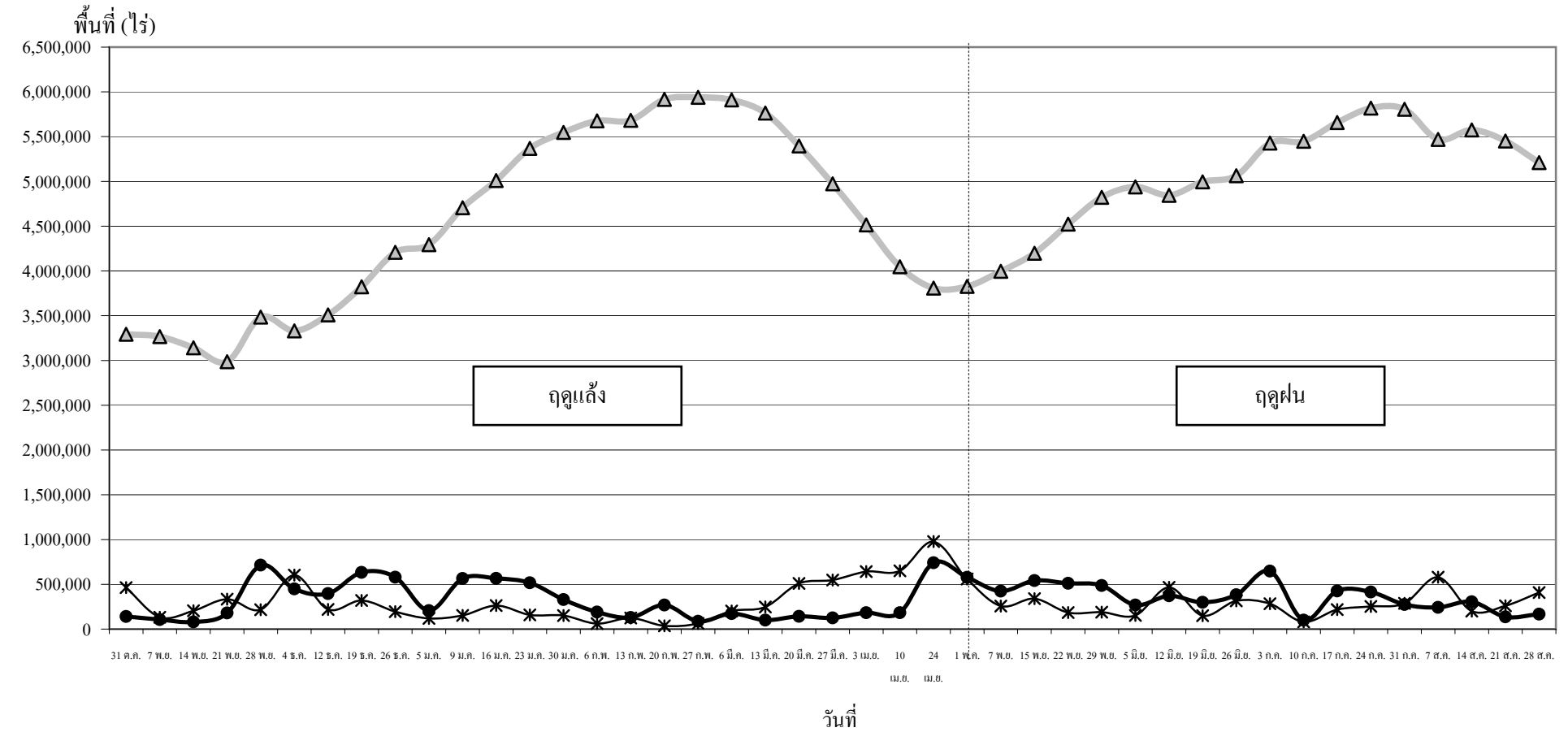

● ปลูก (Plant) คือ พื้นที่ปลูกข้าวเป็นรายสัปดาห์    ▲ เจริญเติบโต (Growth) คือ พื้นที่ปลูกข้าวทั้งหมดในช่วงเวลานั้น ๆ (ปลูกสะสมลบเกี่ยวสะสม)    \* เก็บเกี่ยว (Harvest) คือ พื้นที่เกี่ยวข้าวเป็นรายสัปดาห์