

ถึงวันที่ 11 กันยายน 2552

หน่วย : ไร่

ลำดับที่	โครงการ	ฤดูแล้ง ปี 2551/52											ฤดูฝน ปี 2552/53*										ตลอดปี					ปัจจุบันมีการใช้พื้นที่ทั้งสิ้น				
		นาปรัง					นาปรัง 2			คงเหลือ	พื้นที่พืชไร่-พืชผัก			ข้าว นาปี ปี 2551/52	นาปี			นาปีต่อเนื่อง			คงเหลือ	พื้นที่พืชไร่-พืชผัก			พืชอื่น ๆ					ข้าว	ทุกชนิดพืชและอื่นๆ	
		พื้นที่คาดการณ์	ใบพื้นที่คาดการณ์	นอกพื้นที่คาดการณ์	รวมผลการปลูก	เสียหาย	เก็บเกี่ยว	ปลูก	เสียหาย		เก็บเกี่ยว	ปลูก	เสียหาย		เก็บเกี่ยว	ปลูก	เสียหาย	เก็บเกี่ยว	ปลูก	เสียหาย		เก็บเกี่ยว	ปลูก	เสียหาย	เก็บเกี่ยว	อ้อย	ไม้ผล	ไม้ยืนต้น	ปอปลาก			ปอปลากุ้ง
1	พลเทพ	94,329	94,329	594	94,923	0	94,923	31,896	0	31,896	0	0	0	94,329	91,579	0	40,920	0	0	0	50,659	0	0	0	0	1,361	0	16	0	0	50,659	52,036
2	ทุ่งวัดสิงห์	55,100	0	0	0	0	0	0	0	0	0	0	66,175	66,176	0	0	0	0	0	66,176	0	0	0	0	1,275	0	294	0	0	66,176	67,745	
3	ท่าโบสถ์	190,917	190,651	0	190,651	0	190,651	65,664	0	65,664	0	0	124,008	176,186	120	42,579	5,358	0	0	138,845	0	0	0	1,071	4,141	0	184	150	0	138,845	144,391	
4	สามชุก	269,682	269,682	2,297	271,979	0	271,979	144,352	0	132,949	11,403	0	239,285	162,590	0	0	0	0	0	162,590	0	0	0	19,346	13,014	3,303	0	1,171	893	173,993	211,720	
5	ดอนเจดีย์	108,880	108,880	9,900	118,780	0	118,780	44,977	0	44,977	0	1,772	129,000	112,691	0	55,941	38,618	0	0	95,368	1,701	0	950	2,108	9,540	0	300	1,530	283	95,368	109,880	
6	โพธิ์พระยา	301,962	293,143	22,786	315,929	0	315,929	39,233	0	39,233	0	2,086	258,860	284,237	0	171,672	0	0	0	112,565	0	0	0	13,015	0	11,013	2,731	0	112,565	139,324		
7	บรมธาตุ	347,932	329,104	0	329,104	0	329,104	47,691	0	47,691	0	230	245,786	329,324	0	79,505	14,965	0	0	264,784	0	0	0	5,748	5,760	0	0	0	264,784	276,292		
8	ชัยสุนทร	381,786	375,290	0	375,290	0	375,290	279,138	0	279,138	0	0	375,824	120,555	0	0	0	0	0	120,555	0	0	0	32,674	11,389	0	1,164	0	0	120,555	165,782	
9	ยางมณี	120,880	118,070	1,830	119,900	0	119,900	47,010	0	47,010	0	269	160,500	159,050	0	37,720	0	0	0	121,330	0	0	0	240	7,565	0	2,052	0	0	121,330	131,187	
10	ผักไห่	116,097	116,097	15,959	132,056	0	132,056	0	0	0	504	0	504	140,518	165,831	0	140,281	0	0	0	25,550	128	0	0	0	1,924	318	586	2,038	0	25,550	30,544
11	บางบาล	45,029	45,029	29,346	74,375	0	74,375	22,370	0	22,370	0	74	96,564	94,032	0	29,815	0	0	0	64,217	0	0	0	0	0	0	0	0	0	64,217	64,217	
รวมโครงการทุ่งฝั่งตะวันตกตอนบน		2,032,594	1,940,275	82,712	2,022,987	0	2,022,987	722,331	0	710,928	11,403	4,935	1,930,849	1,762,251	120	598,433	58,941	0	0	1,222,639	1,829	0	950	61,187	68,984	3,621	15,609	7,620	1,176	1,234,042	1,393,118	
12	เจ้าเจ็ดบางยี่หน	322,920	322,670	3,014	325,684	0	325,684	243,700	0	242,700	1,000	3,073	225,469	268,551	0	56,850	0	0	0	211,701	3,073	0	0	270	8,893	234	6,401	7,394	195	212,701	239,161	
13	พระยาบรรลือ	241,435	241,435	33,367	274,802	0	274,802	248,764	0	248,764	0	8,133	273,867	273,857	0	0	0	0	0	273,857	3,648	0	0	17,196	3,071	4,935	3,185	0	273,857	305,892		
14	พระพิฆเนศ	147,950	147,950	150	148,100	0	148,100	42,050	0	42,050	0	11,390	126,700	148,100	0	113,800	0	0	0	34,300	1,007	0	0	22,468	0	2,258	0	6,534	34,300	66,567		
15	ภาษีเจริญ	14,700	13,101	348	13,449	0	13,449	13,449	0	13,449	0	2,681	13,600	13,449	0	0	0	0	0	13,449	2,528	0	0	19,435	0	5,551	994	6,119	13,449	48,076		
รวมโครงการทุ่งฝั่งตะวันตกตอนล่าง		727,005	725,156	36,879	762,035	0	762,035	547,963	0	546,963	1,000	25,277	639,636	703,957	0	170,650	0	0	0	533,307	10,256	0	0	270	67,992	3,305	19,145	11,573	12,848	534,307	659,696	
รวมโครงการทุ่งตะวันตก		2,759,599	2,665,431	119,591	2,785,022	0	2,785,022	1,270,294	0	1,257,891	12,403	30,212	2,570,485	2,466,208	120	769,083	58,941	0	0	1,755,946	12,085	0	950	61,457	336,976	6,926	34,754	19,193	14,024	1,768,349	2,052,814	
16	มโนรมย์	219,490	219,490	31,201	250,691	0	250,691	207,141	0	207,141	0	0	253,800	305,268	0	103,247	15,669	0	0	217,690	0	0	0	4,560	2,558	64	0	0	585	217,690	225,457	
17	ช่องแค	223,935	223,135	1,369	224,504	0	224,504	30,993	0	30,993	0	286	210,227	176,562	0	60,863	0	0	0	115,699	0	0	0	7,126	517	1,363	0	394	115,699	125,099		
18	โคกกระเทียม	156,322	153,686	8,185	161,871	0	161,871	53,340	0	53,340	0	803	211,318	208,756	0	46,057	0	0	0	162,699	28	0	0	1,306	0	991	0	0	162,699	165,024		
19	เรียงราง	125,616	121,802	2,385	124,187	0	124,187	0	0	0	3,975	0	3,975	149,035	153,871	0	0	0	0	153,871	6,350	0	0	0	1,362	100	1,712	0	5,480	153,871	168,875	
20	มหาราช	370,886	355,387	0	355,387	0	355,387	131,235	0	131,235	0	0	396,578	393,054	0	106,577	55,026	0	0	341,503	0	0	0	180	6,688	0	1,214	0	0	341,503	349,585	
21	ป่าสักใต้	140,260	140,260	9,011	149,271	0	149,271	0	0	0	0	0	172,053	183,266	0	0	0	0	0	183,266	0	0	0	33,564	3,708	1,785	0	0	183,266	222,323		
22	นครหลวง	66,055	66,055	1,570	67,625	0	67,625	0	0	0	0	0	151,392	118,232	0	2,580	0	0	0	115,652	0	0	0	1,371	267	895	0	0	115,652	118,185		
รวมโครงการทุ่งฝั่งตะวันออกตอนบน		1,302,564	1,279,815	53,721	1,333,536	0	1,333,536	422,709	0	422,709	0	5,064	1,544,403	1,539,009	0	319,324	70,695	0	0	1,290,380	6,378	0	0	4,740	53,975	4,656	7,960	0	6,459	1,290,380	1,374,548	

ถึงวันที่ 11 กันยายน 2552

หน่วย : ไร่

ลำดับ	โครงการ	ฤดูแล้ง ปี 2551/52												ฤดูฝน ปี 2552/53*										ตลอดปี					ปัจจุบันมีการใช้พื้นที่ทั้งสิ้น			
		นาปรัง				นาปรัง 2				คงเหลือ	พื้นที่พืชไร่-พืชผัก			ข้าว นาปี ปี 2551/52	นาปี			นาปีต่อเนื่อง			คงเหลือ	พื้นที่พืชไร่-พืชผัก			พืชอื่น ๆ					ข้าว	ทุกชนิดพืชและอื่นๆ	
		พื้นที่คาดการณ์	ในพื้นที่คาดการณ์	นอกพื้นที่คาดการณ์	รวมผลการปลูก	เสียหาย	เก็บเกี่ยว	ปลูก	เสียหาย		เก็บเกี่ยว	ปลูก	เสียหาย		เก็บเกี่ยว	ปลูก	เสียหาย	เก็บเกี่ยว	ปลูก	เสียหาย		เก็บเกี่ยว	ปลูก	เสียหาย	เก็บเกี่ยว	อ้อย	ไม้ผล	ไร่ยืนต้น	ปอปลา			บ่อกึ่ง
23	คลองเพรียว-เสาให้	45,685	45,685	22,405	68,090	0	68,090	0	0	0	0	0	0	135,300	135,300	0	0	0	0	0	135,300	0	0	0	0	0	0	0	0	0	135,300	135,300
24	เขื่อนป่าสักชลสิทธิ์	19,956	19,956	2,354	22,310	0	22,310	0	0	0	0	189	189	48,795	47,143	0	0	0	0	0	47,143	17,007	0	475	10,840	767	5,180	352	0	1,464	47,143	82,278
25	รังสิตเหนือ	61,310	61,310	26,095	87,405	0	87,405	0	0	0	0	29,446	29,446	82,650	30,609	0	0	0	0	0	30,609	0	0	0	101,663	9,339	7,533	0	0	30,609	149,144	
26	รังสิตใต้	245,000	245,000	110,943	355,943	0	355,943	0	0	0	0	0	0	189,200	391,738	0	0	0	0	0	391,738	0	0	0	0	6,157	0	13,419	850	4,080	391,738	416,244
27	ชลหารพิจิตร	66,817	66,817	2,833	69,650	0	69,650	45,543	0	45,543	0	0	0	69,650	24,376	0	24,376	0	0	0	0	0	0	0	0	0	107,257	1,660	1,358	0	110,275	
28	พระองค์ไชยานุชิต	126,200	122,983	19,597	142,580	0	142,580	0	0	0	0	0	0	213,740	212,320	0	175,471	61,880	0	0	98,729	0	0	0	0	22,749	21,226	63,505	37,663	0	98,729	243,872
รวมโครงการทุ่งฝั่งตะวันออกตอนล่าง		564,968	561,751	184,227	745,978	0	745,978	45,543	0	45,543	0	29,635	29,635	739,335	841,486	0	199,847	61,880	0	0	703,519	17,007	0	475	10,840	131,336	35,745	192,066	40,173	6,902	703,519	1,137,113
รวมโครงการทุ่งฝั่งตะวันออก		1,867,532	1,841,566	237,948	2,079,514	0	2,079,514	468,252	0	468,252	0	34,699	34,699	2,283,738	2,380,495	0	519,171	132,575	0	0	1,993,899	23,385	0	475	15,580	185,311	40,401	200,026	40,173	13,361	1,993,899	2,511,661
รวมโครงการทุ่งเจ้าพระยาทั้งหมด		4,627,131	4,506,997	357,539	4,864,536	0	4,864,536	1,738,546	0	1,726,143	12,403	64,911	64,911	4,854,223	4,846,703	120	1,288,254	191,516	0	0	3,749,845	35,470	0	1,425	77,037	322,287	47,327	234,780	59,366	27,385	3,762,248	4,564,475
1	เขื่อนนเรศวร	81,730	81,730	6,720	88,450	0	88,450	24,450	0	24,450	0	0	0	49,000	87,600	0	4,600	2,600	0	0	85,600	0	0	0	0	0	480	0	0	85,600	86,080	
2	พลาญชมพู	205,650	204,404	102	204,506	0	204,506	129,099	0	129,099	0	0	0	190,767	189,875	0	0	0	0	0	189,875	0	0	0	0	0	7	933	0	1,111	189,875	191,926
3	ดงเศรษฐี	162,531	162,531	1,789	164,320	0	164,320	79,000	0	79,000	0	0	0	152,959	152,700	0	51,497	0	0	0	101,203	0	0	0	0	0	0	0	0	101,203	114,163	
4	ท่าบัว	153,345	153,345	0	153,345	0	153,345	113,398	0	113,398	0	0	0	128,662	153,488	0	40,090	15,264	0	0	128,662	0	0	0	0	14,347	508	197	0	128,662	143,714	
รวมโครงการพิษณุโลก		603,256	602,010	8,611	610,621	0	610,621	345,947	0	345,947	0	0	0	521,388	583,663	0	96,187	17,864	0	0	505,340	0	0	0	0	27,307	995	1,130	0	1,111	505,340	535,883
รวมโครงการเจ้าพระยาใหญ่และพิษณุโลก		5,230,387	5,109,007	366,150	5,475,157	0	5,475,157	2,084,493	0	2,072,090	12,403	64,911	64,911	5,375,611	5,430,366	120	1,384,441	209,380	0	0	4,255,185	35,470	0	1,425	77,037	349,594	48,322	235,910	59,366	28,496	4,267,588	5,100,358
1	ชลประทานกำแพงเพชร	435,624	425,175	103,532	528,707	0	528,707	110,471	0	110,471	0	8,829	8,829	431,685	533,563	0	404,204	0	0	0	129,359	8,448	0	8,083	132,528	34,832	1,110	1,561	0	9,174	129,359	308,929
2	ชลประทานนครสวรรค์	109,370	108,870	22,360	131,230	0	131,230	6,500	0	6,500	0	0	0	140,000	149,500	0	0	0	0	0	149,500	0	0	0	650	200	0	21	0	149,500	150,371	
3	ชลประทานตาก	19,800	19,800	8,400	28,200	0	28,200	0	0	0	0	2,500	2,500	33,300	33,300	0	0	0	0	0	33,300	0	0	0	0	0	7,100	0	0	33,300	40,400	
4	ชลประทานอุตรดิตถ์	34,300	34,300	146	34,446	0	34,446	0	0	0	0	1,400	1,400	36,846	36,846	0	0	0	0	0	36,846	0	0	0	0	0	0	0	0	36,846	36,846	
รวมโครงการชลประทานจังหวัด		599,094	588,145	134,438	722,583	0	722,583	116,971	0	116,971	0	12,729	12,729	641,831	753,209	0	404,204	0	0	0	349,005	8,448	0	8,083	133,178	35,032	8,210	1,582	0	9,174	349,005	536,546
รวมทั้งหมด		5,829,481	5,697,152	500,588	6,197,740	0	6,197,740	2,201,464	0	2,189,061	12,403	77,640	77,640	6,017,442	6,183,575	120	1,788,645	209,380	0	0	4,604,190	43,918	0	9,508	210,215	384,626	56,532	237,492	59,366	37,670	4,616,593	5,636,904

* ข้อมูลเบื้องต้น

หมายเหตุ โครงการส่งน้ำและบำรุงรักษาท่าโบสถ์ ในเขตจังหวัดสุพรรณบุรี ปลูกซ่อมข้าวในพื้นที่เสียหายแล้ว 2,400 ไร่

ในเขตจังหวัดชัยนาท ปลูกซ่อมข้าวในพื้นที่เสียหายแล้ว 60 ไร่

ถึงวันที่ 11 กันยายน 2552

หน่วย : ไร่

ลำดับที่	จังหวัด	ฤดูแล้ง ปี 2551/52										ข้าวนาปี ปี 2551/52	ฤดูฝน ปี 2552/53*										ตลอดปี					ปัจจุบัน มีการใช้ พื้นที่ทั้งสิ้น					
		นาปรัง					นาปรัง 2			คงเหลือ	พื้นที่พืชไร่-พืชผัก			นาปี			นาปีต่อเนื่อง				คงเหลือ	พื้นที่พืชไร่-พืชผัก			พืชอื่น ๆ					ข้าว	ทุกชนิดพืช และอื่นๆ		
		พื้นที่ คาดการณ์	ในพื้นที่ คาดการณ์	นอกพื้นที่ คาดการณ์	รวม ผลการ ปลูก	เสียหาย	เก็บเกี่ยว	ปลูก	เสียหาย		เก็บเกี่ยว		ปลูก	เสียหาย	เก็บเกี่ยว	ปลูก	เสียหาย	เก็บเกี่ยว	ปลูก	เสียหาย		เก็บเกี่ยว	ปลูก	เสียหาย	เก็บเกี่ยว	อ้อย	ไม้ผล	ไม้ยืนต้น	บ่อปลา			บ่อกุ้ง	อื่น ๆ
1	ตาก	19,800	19,800	8,400	28,200	0	28,200	0	0	0	0	2,500	0	2,500	33,300	33,300	0	0	0	0	0	33,300	0	0	0	0	0	7,100	0	0	0	33,300	40,400
2	กำแพงเพชร	318,885	316,196	103,532	419,728	0	419,728	110,471	0	110,471	0	8,409	0	8,409	324,325	423,184	0	325,214	0	0	0	97,970	8,333	0	8,083	117,235	30,232	1,110	1,348	0	8,960	97,970	257,105
3	อุตรดิตถ์	34,300	34,300	146	34,446	0	34,446	0	0	0	0	1,400	0	1,400	36,846	36,846	0	0	0	0	36,846	0	0	0	0	0	0	0	0	0	36,846	36,846	
4	พิจิตร	333,268	333,268	1,891	335,159	0	335,159	217,630	0	217,630	0	0	0	0	300,372	317,854	0	83,849	15,264	0	0	249,269	0	0	0	0	27,299	471	195	0	137	249,269	277,371
5	พิษณุโลก	260,541	259,295	6,720	266,015	0	266,015	126,608	0	126,608	0	0	0	0	219,307	256,362	0	4,600	2,600	0	0	254,362	0	0	0	0	0	487	919	0	974	254,362	256,742
6	นครสวรรค์	344,658	335,598	28,861	364,459	0	364,459	82,565	0	82,565	0	420	0	420	363,348	395,036	0	125,283	4,550	0	0	274,303	115	0	0	20,443	8,546	44	315	0	426	274,303	304,192
รวมตั้งแต่จังหวัดนครสวรรค์ขึ้นไป		1,311,452	1,298,457	149,550	1,448,007	0	1,448,007	537,274	0	537,274	0	12,729	0	12,729	1,277,498	1,462,582	0	538,946	22,414	0	0	946,050	8,448	0	8,083	137,678	66,077	9,212	2,777	0	10,497	946,050	1,172,656
7	ชัยนาท	643,943	582,487	23,944	606,431	0	606,431	250,093	0	250,093	0	0	0	560,123	689,036	120	197,382	22,667	0	0	514,201	0	0	0	2,844	10,389	57	369	0	328	514,201	528,188	
8	สิงห์บุรี	363,565	357,511	2,150	359,661	0	359,661	170,725	0	170,725	0	476	0	476	339,928	260,771	0	66,529	27,233	0	0	221,475	0	0	0	10,346	6,694	0	519	0	190	221,475	239,224
9	ลพบุรี	395,722	393,086	1,426	394,512	0	394,512	115,121	0	115,121	0	925	0	925	423,248	391,210	0	102,971	20,918	0	0	309,157	14,450	0	475	10,770	7,539	5,697	2,684	0	1,713	309,157	351,535
10	สระบุรี	211,417	207,603	29,813	237,416	0	237,416	11,391	0	11,391	0	9,045	0	9,045	323,156	321,596	0	4,280	0	0	317,316	8,935	0	0	70	31,208	2,470	2,840	0	450	317,316	363,289	
11	อ่างทอง	351,869	346,724	2,795	349,519	0	349,519	197,664	0	197,664	0	270	0	270	397,635	253,059	0	47,795	11,465	0	0	216,729	0	0	0	15,567	17,989	92	2,797	0	0	216,729	253,174
12	สุพรรณบุรี	996,475	980,762	38,392	1,019,154	0	1,019,154	346,693	0	335,290	11,403	6,310	0	6,310	854,114	837,361	0	346,661	42,803	0	0	533,503	4,153	0	950	32,652	40,184	3,463	14,726	14,624	1,176	544,906	654,934
13	พระนครศรีอยุธยา	690,066	670,366	62,451	732,817	0	732,817	260,333	0	259,333	1,000	2,422	0	2,422	916,099	914,652	0	170,434	0	0	0	744,218	1,876	0	0	288	19,965	8,515	8,447	710	5,225	745,218	790,244
14	ปทุมธานี	218,619	218,619	50,306	268,925	0	268,925	82,302	0	82,302	0	26,914	0	26,914	177,760	214,346	0	0	0	0	214,346	2,528	0	0	0	107,216	4,274	9,080	175	2,700	214,346	340,319	
15	นนทบุรี	103,786	103,786	4,390	108,176	0	108,176	67,806	0	67,806	0	13,268	0	13,268	101,686	108,176	0	38,400	0	0	0	69,776	13,268	0	2,500	0	22,051	371	1,428	80	5,043	69,776	109,517
16	นครปฐม	180,150	180,150	5,168	185,318	0	185,318	112,718	0	112,718	0	3,489	0	3,489	170,170	185,318	0	75,400	0	0	0	109,918	3,489	0	800	0	18,796	1,155	4,684	2,795	3,771	109,918	143,808
17	กรุงเทพมหานคร	71,170	71,170	54,070	125,240	0	125,240	27,948	0	27,948	0	0	0	0	55,939	99,854	0	18,632	0	0	0	81,222	0	0	0	0	3,591	0	13,660	0	2,738	81,222	101,211
18	ฉะเชิงเทรา	221,350	221,350	22,597	243,947	0	243,947	8,616	0	8,616	0	0	0	0	347,094	329,463	0	163,724	54,950	0	0	220,689	0	0	0	0	18,710	15,188	47,289	32,222	0	220,689	334,098
19	นครนายก	40,000	40,000	52,904	92,904	0	92,904	0	0	0	0	0	0	40,367	92,904	0	0	0	0	0	92,904	0	0	0	0	1,057	0	2,516	675	0	92,904	97,152	
20	สมุทรปราการ	24,497	21,280	632	21,912	0	21,912	8,979	0	8,979	0	0	0	0	28,425	19,446	0	17,491	6,930	0	0	8,885	0	0	0	0	5,488	6,038	119,416	7,101	0	8,885	146,928
21	สมุทรสาคร	5,400	3,801	0	3,801	0	3,801	3,801	0	3,801	0	1,792	0	1,792	4,200	3,801	0	0	0	0	3,801	1,792	0	0	0	7,672	0	4,260	984	3,839	3,801	22,348	
รวมตั้งแต่จังหวัดนครสวรรค์ลงมา		4,518,029	4,398,695	351,038	4,749,733	0	4,749,733	1,664,190	0	1,651,787	12,403	64,911	0	64,911	4,739,944	4,720,993	120	1,249,699	186,966	0	0	3,658,140	50,491	0	4,725	72,537	318,549	47,320	234,715	59,366	27,173	3,670,543	4,475,969
รวมทั้งหมด		5,829,481	5,697,152	500,588	6,197,740	0	6,197,740	2,201,464	0	2,189,061	12,403	77,640	0	77,640	6,017,442	6,183,575	120	1,788,645	209,380	0	0	4,604,190	58,939	0	12,808	210,215	384,626	56,532	237,492	59,366	37,670	4,616,593	5,648,625

* ข้อมูลเบื้องต้น

หมายเหตุ โครงการส่งน้ำและบำรุงรักษาท่าโสมสัด ในเขตจังหวัดสุพรรณบุรี ปลูกซ่อมข้าวในพื้นที่เสียหายแล้ว 2,400 ไร่ ,ในเขตจังหวัดชัยนาท ปลูกซ่อมข้าวในพื้นที่เสียหายแล้ว 60 ไร่

ฝ่ายสถิติการใช้น้ำชลประทาน โทร. 0-2669-4229

กราฟแสดงสภาพการปลูกข้าว ในเขตลุ่มน้ำเจ้าพระยาทำอย่างเก็บน้ำเขื่อนภูมิพลและสิริกิติ์ เป็นรายสัปดาห์
ณ วันที่ 11 กันยายน 2552

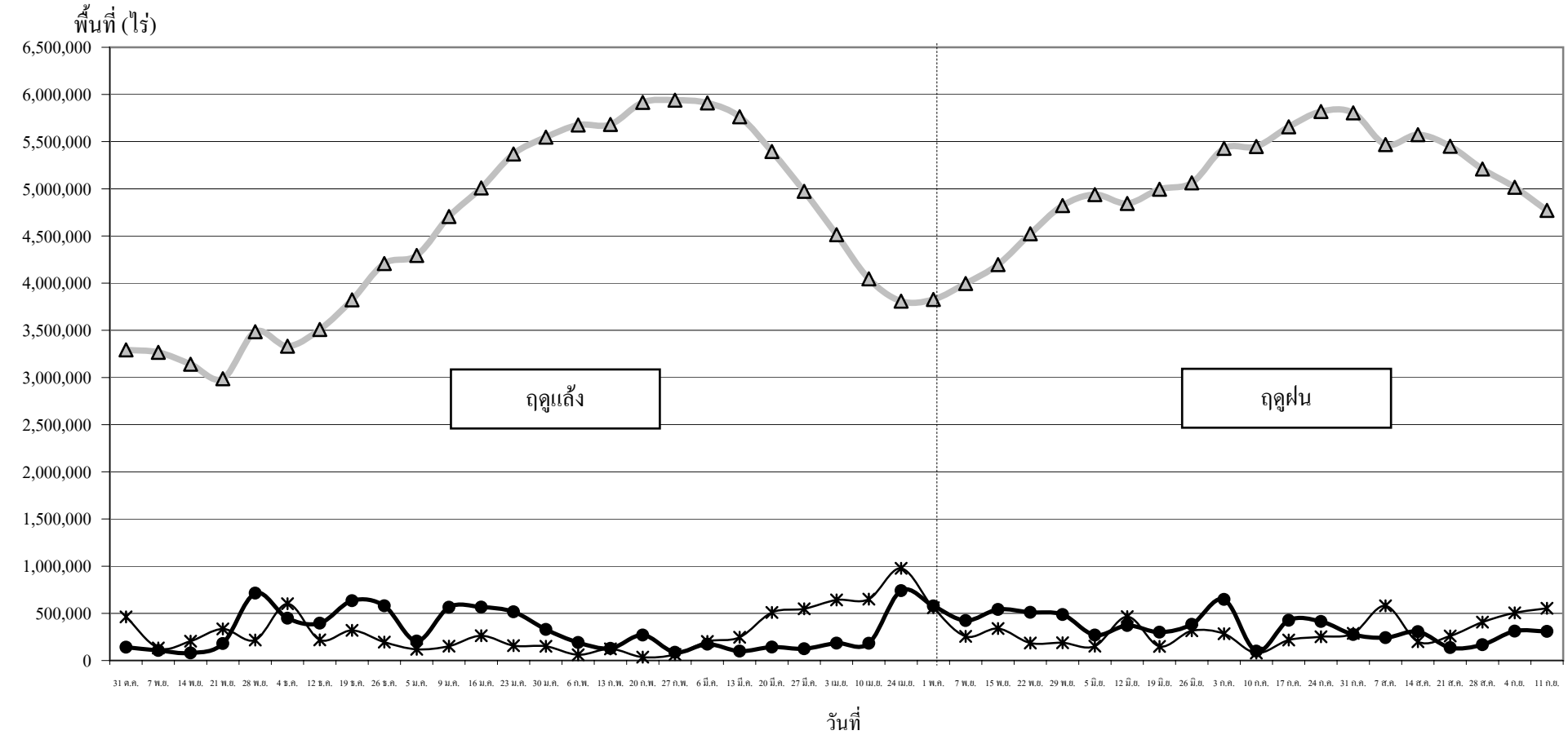

● ปลูก (Plant) คือ พื้นที่ปลูกข้าวเป็นรายสัปดาห์ ▲ เจริญเติบโต (Growth) คือ พื้นที่ปลูกข้าวทั้งหมดในช่วงเวลานั้น ๆ (ปลูกสะสมลวกเกี่ยวสะสม) * เก็บเกี่ยว (Harvest) คือ พื้นที่เกี่ยวข้าวเป็นรายสัปดาห์