

ถึงวันที่ 25 กันยายน 2552

หน่วย : ไร่

ลำดับที่	โครงการ	ฤดูแล้ง ปี 2551/52											ฤดูฝน ปี 2552/53*										ตลอดปี					ปัจจุบันมีการใช้พื้นที่ทั้งสิ้น				
		นาปรัง				นาปรัง 2			คงเหลือ	พื้นที่พืชไร่-พืชผัก			ข้าวนาปี ปี 2551/52	นาปี			นาปีต่อเนื่อง			คงเหลือ	พื้นที่พืชไร่-พืชผัก			พืชอื่น ๆ					ข้าว	ทุกชนิดพืชและอื่นๆ		
		พื้นที่คาดการณ์	ใบพื้นที่คาดการณ์	นอกพื้นที่คาดการณ์	รวมผลการปลูก	เสียหาย	เก็บเกี่ยว	ปลูก		เสียหาย	เก็บเกี่ยว	ปลูก		เสียหาย	เก็บเกี่ยว	ปลูก	เสียหาย	เก็บเกี่ยว	ปลูก		เสียหาย	เก็บเกี่ยว	ปลูก	เสียหาย	เก็บเกี่ยว	อ้อย	ไม้ผล	ไม้ยืนต้น			ปอปลาก	ปอปลากุ้ง
1	พลเทพ	94,329	94,329	594	94,923	0	94,923	31,896	0	31,896	0	0	0	94,329	94,363	0	65,758	42,961	0	0	71,566	0	0	0	0	1,361	0	16	0	0	71,566	72,943
2	ทุ่งวัดสิงห์	55,100	0	0	0	0	0	0	0	0	0	0	66,175	66,176	0	15,000	0	0	0	51,176	0	0	0	0	1,275	0	294	0	0	51,176	52,745	
3	ท่าโบสถ์	190,917	190,651	0	190,651	0	190,651	65,664	0	65,664	0	0	124,008	176,186	120	61,239	17,722	0	0	132,549	0	0	0	1,071	4,141	0	184	150	0	132,549	138,095	
4	สามชุก	269,682	269,682	2,297	271,979	0	271,979	144,352	0	144,352	0	0	239,285	214,032	0	18,597	0	0	0	195,435	0	0	0	19,346	13,014	3,303	0	1,171	893	195,435	233,162	
5	ดอนเจดีย์	108,880	108,880	9,900	118,780	0	118,780	44,977	0	44,977	0	1,772	129,000	112,691	0	65,778	47,744	0	0	94,657	1,701	0	1,250	2,108	9,540	0	300	1,530	283	94,657	108,869	
6	โพธิ์พระยา	301,962	293,143	22,786	315,929	0	315,929	39,233	0	39,233	0	2,086	258,860	284,237	0	219,933	0	0	0	64,304	0	0	0	13,015	0	11,013	2,731	0	64,304	91,063		
7	บรมธาตุ	347,932	329,104	0	329,104	0	329,104	47,691	0	47,691	0	230	245,786	329,324	0	182,264	36,322	0	0	183,382	0	0	0	5,748	5,760	0	0	0	183,382	194,890		
8	ชัยสุตร	381,786	375,290	0	375,290	0	375,290	279,138	0	279,138	0	0	375,824	183,057	0	22,143	745	0	0	161,659	0	0	0	32,674	11,389	0	1,164	0	161,659	206,886		
9	ยางมณี	120,880	118,070	1,830	119,900	0	119,900	47,010	0	47,010	0	269	160,500	159,050	0	85,955	0	0	0	73,095	0	0	0	240	7,565	0	2,052	0	73,095	82,952		
10	ผักไห่	116,097	116,097	15,959	132,056	0	132,056	0	0	0	504	140,518	165,831	0	149,891	0	0	0	15,940	128	0	0	0	1,924	318	586	2,038	0	15,940	20,934		
11	บางบาล	45,029	45,029	29,346	74,375	0	74,375	22,370	0	22,370	0	74	96,564	96,324	0	30,269	0	0	0	66,055	0	0	0	0	0	0	0	0	66,055	66,055		
รวมโครงการทุ่งฝั่งตะวันตกอนบน		2,032,594	1,940,275	82,712	2,022,987	0	2,022,987	722,331	0	722,331	0	4,935	1,930,849	1,881,271	120	916,827	145,494	0	0	1,109,818	1,829	0	1,250	61,187	68,984	3,621	15,609	7,620	1,176	1,109,818	1,268,594	
12	เจ้าเจ็ดบางยี่หน	322,920	322,670	3,014	325,684	0	325,684	243,700	0	243,700	0	3,073	225,469	276,610	0	103,996	0	0	0	172,614	3,073	0	0	270	8,893	234	6,401	7,394	195	172,614	199,074	
13	พระยาบรรลือ	241,435	241,435	33,367	274,802	0	274,802	248,764	0	248,764	0	8,133	273,867	273,857	0	0	0	0	0	273,857	3,648	0	0	0	17,196	3,071	4,935	3,185	0	273,857	305,892	
14	พระพิมล	147,950	147,950	150	148,100	0	148,100	42,050	0	42,050	0	11,390	126,700	148,100	0	139,900	0	0	0	8,200	1,007	0	0	0	22,468	0	2,258	0	6,534	8,200	40,467	
15	ภาษีเจริญ	14,700	13,101	348	13,449	0	13,449	13,449	0	13,449	0	2,681	13,600	13,449	0	0	0	0	0	13,449	2,528	0	0	0	19,435	0	5,551	994	6,119	13,449	48,076	
รวมโครงการทุ่งฝั่งตะวันตกกลาง		727,005	725,156	36,879	762,035	0	762,035	547,963	0	547,963	0	25,277	639,636	712,016	0	243,896	0	0	0	468,120	10,256	0	0	270	67,992	3,305	19,145	11,573	12,848	468,120	593,509	
รวมโครงการทุ่งตะวันตก		2,759,599	2,665,431	119,591	2,785,022	0	2,785,022	1,270,294	0	1,270,294	0	30,212	2,570,485	2,593,287	120	1,160,723	145,494	0	0	1,577,938	12,085	0	1,250	61,457	336,976	6,926	34,754	19,193	14,024	1,577,938	1,862,103	
16	มโนรมย์	219,490	219,490	31,201	250,691	0	250,691	207,141	0	207,141	0	0	253,800	253,600	0	203,305	156,106	0	0	206,401	0	0	0	4,560	2,558	64	0	0	585	206,401	214,168	
17	ช่องแค	223,935	223,135	1,369	224,504	0	224,504	30,993	0	30,993	0	286	210,227	187,087	0	65,253	0	0	0	121,834	0	0	0	0	7,126	517	1,363	0	394	121,834	131,234	
18	โคกเกาะเทียม	156,322	153,686	8,185	161,871	0	161,871	53,340	0	53,340	0	803	211,318	208,756	0	58,445	38,166	0	0	188,477	28	0	0	0	1,306	0	991	0	0	188,477	190,802	
19	เรียงราง	125,616	121,802	2,385	124,187	0	124,187	0	0	0	3,975	149,035	156,171	0	250	0	0	0	155,921	6,350	0	0	0	1,362	100	1,712	0	5,480	155,921	170,925		
20	มหาราช	370,886	355,387	0	355,387	0	355,387	131,235	0	131,235	0	0	396,578	396,578	0	109,547	55,026	0	0	342,057	0	0	0	180	6,688	0	1,214	0	342,057	350,139		
21	ป่าสักใต้	140,260	140,260	9,011	149,271	0	149,271	0	0	0	0	0	172,053	183,266	0	0	0	0	183,266	0	0	0	0	33,564	3,708	1,785	0	0	183,266	222,323		
22	นครหลวง	66,055	66,055	1,570	67,625	0	67,625	0	0	0	0	0	151,392	118,232	0	2,580	0	0	0	115,652	0	0	0	0	1,371	267	895	0	115,652	118,185		
รวมโครงการทุ่งฝั่งตะวันออกบน		1,302,564	1,279,815	53,721	1,333,536	0	1,333,536	422,709	0	422,709	0	5,064	1,544,403	1,503,690	0	439,380	249,298	0	0	1,313,608	6,378	0	0	4,740	53,975	4,656	7,960	0	6,459	1,313,608	1,397,776	

ถึงวันที่ 25 กันยายน 2552

หน่วย : ไร่

ลำดับ	โครงการ	ฤดูแล้ง ปี 2551/52											ฤดูฝน ปี 2552/53*										ตลอดปี					ปัจจุบันมีการใช้พื้นที่ทั้งสิ้น					
		นาปรัง					นาปรัง 2			คงเหลือ	พื้นที่พืชไร่-พืชผัก			ชาวนาปีปี 2551/52	นาปี			นาปีต่อเนื่อง			คงเหลือ	พื้นที่พืชไร่-พืชผัก			พืชอื่น ๆ					ข้าว	ทุกชนิดพืชและอื่นๆ		
		พื้นที่คาดการณ์	ในพื้นที่คาดการณ์	นอกพื้นที่คาดการณ์	รวมผลการปลูก	เสียหาย	เก็บเกี่ยว	ปลูก	เสียหาย		เก็บเกี่ยว	ปลูก	เสียหาย		เก็บเกี่ยว	ปลูก	เสียหาย	เก็บเกี่ยว	ปลูก	เสียหาย		เก็บเกี่ยว	ปลูก	เสียหาย	เก็บเกี่ยว	อ้อย	ไม้ผล	ไร่ยืนต้น	ปอปลา			บ่อกึ่ง	อื่น ๆ
23	คลองเพรียว-เสาให้	45,685	45,685	22,405	68,090	0	68,090	0	0	0	0	0	0	135,300	135,300	0	0	0	0	0	135,300	0	0	0	0	0	0	0	0	0	0	135,300	135,300
24	เขื่อนป่าสักชลสิทธิ์	19,956	19,956	2,354	22,310	0	22,310	0	0	0	0	189	189	48,795	47,143	0	1,023	0	0	0	46,120	17,007	0	817	10,840	767	5,180	352	0	1,464	46,120	80,913	
25	รังสิตเหนือ	61,310	61,310	26,095	87,405	0	87,405	0	0	0	29,446	29,446	82,650	46,891	0	0	0	0	0	46,891	0	0	0	101,663	9,339	7,533	0	0	46,891	165,426			
26	รังสิตใต้	245,000	245,000	110,943	355,943	0	355,943	0	0	0	0	0	189,200	391,738	0	0	0	0	0	391,738	0	0	0	6,157	0	13,419	850	4,080	391,738	416,244			
27	ชลหารพิจิตร	66,817	66,817	2,833	69,650	0	69,650	45,543	45,543	0	0	0	69,650	41,572	0	24,376	0	0	0	17,196	0	0	0	0	0	107,257	1,660	1,358	17,196	127,471			
28	พระองค์ไชยานุชิต	126,200	122,983	19,597	142,580	0	142,580	0	0	0	0	0	213,740	212,320	0	204,431	123,800	0	0	131,689	0	0	0	22,749	21,226	63,595	37,663	0	131,689	276,922			
รวมโครงการทุ่งฝั่งตะวันออกตอนล่าง		564,968	561,751	184,227	745,978	0	745,978	45,543	45,543	0	29,635	29,635	739,335	874,964	0	229,830	123,800	0	0	768,934	17,007	0	817	10,840	131,336	35,745	192,156	40,173	6,902	768,934	1,202,276		
รวมโครงการทุ่งฝั่งตะวันออก		1,867,532	1,841,566	237,948	2,079,514	0	2,079,514	468,252	468,252	0	34,699	34,699	2,283,738	2,378,654	0	669,210	373,098	0	0	2,082,542	23,385	0	817	15,580	185,311	40,401	200,116	40,173	13,361	2,082,542	2,600,052		
รวมโครงการทุ่งเจ้าพระยาทั้งหมด		4,627,131	4,506,997	357,539	4,864,536	0	4,864,536	1,738,546	1,738,546	0	64,911	64,911	4,854,223	4,971,941	120	1,829,933	518,592	0	0	3,660,480	35,470	0	2,067	77,037	322,287	47,327	234,870	59,366	27,385	3,660,480	4,462,155		
1	เขื่อนนเรศวร	81,730	81,730	6,720	88,450	0	88,450	24,450	24,450	0	0	0	49,000	87,600	0	30,000	11,000	0	0	68,600	0	0	0	0	0	480	0	0	68,600	69,080			
2	พลาญชมพู	205,650	204,404	102	204,506	0	204,506	129,099	129,099	0	0	0	190,767	189,875	0	23,731	0	0	0	166,144	0	0	0	0	7	933	0	1,111	166,144	168,195			
3	ดงเศรษฐี	162,531	162,531	1,789	164,320	0	164,320	79,000	79,000	0	0	0	152,959	158,955	0	73,814	0	0	0	85,141	0	0	0	12,960	0	0	0	85,141	98,101				
4	ท่าบัว	153,345	153,345	0	153,345	0	153,345	113,398	113,398	0	0	0	128,662	153,488	0	59,088	33,585	0	0	127,985	0	0	0	14,347	508	197	0	127,985	143,037				
รวมโครงการพิษณุโลก		603,256	602,010	8,611	610,621	0	610,621	345,947	345,947	0	0	0	521,388	589,918	0	186,633	44,585	0	0	447,870	0	0	0	27,307	995	1,130	0	1,111	447,870	478,413			
รวมโครงการเจ้าพระยาใหญ่และพิษณุโลก		5,230,387	5,109,007	366,150	5,475,157	0	5,475,157	2,084,493	2,084,493	0	64,911	64,911	5,375,611	5,561,859	120	2,016,566	563,177	0	0	4,108,350	35,470	0	2,067	77,037	349,594	48,322	236,000	59,366	28,496	4,108,350	4,940,568		
1	ชลประทานกำแพงเพชร	435,624	425,175	103,532	528,707	0	528,707	110,471	110,471	0	8,829	8,829	431,685	533,563	0	500,792	0	0	0	32,771	8,448	0	8,333	132,528	34,832	1,110	1,561	0	9,174	32,771	212,091		
2	ชลประทานนครสวรรค์	109,370	108,870	22,360	131,230	0	131,230	6,500	6,500	0	0	0	140,000	149,500	0	0	0	0	0	149,500	0	0	0	650	200	0	21	0	149,500	150,371			
3	ชลประทานตาก	19,800	19,800	8,400	28,200	0	28,200	0	0	0	2,500	2,500	33,300	33,300	0	0	0	0	0	33,300	0	0	0	0	7,100	0	0	0	33,300	40,400			
4	ชลประทานอุตรดิตถ์	34,300	34,300	146	34,446	0	34,446	0	0	0	1,400	1,400	36,846	36,846	0	0	0	0	0	36,846	0	0	0	0	0	0	0	36,846	36,846				
รวมโครงการชลประทานจังหวัด		599,094	588,145	134,438	722,583	0	722,583	116,971	116,971	0	12,729	12,729	641,831	753,209	0	500,792	0	0	0	252,417	8,448	0	8,333	133,178	35,032	8,210	1,582	0	9,174	252,417	439,708		
รวมทั้งหมด		5,829,481	5,697,152	500,588	6,197,740	0	6,197,740	2,201,464	2,201,464	0	77,640	77,640	6,017,442	6,315,068	120	2,517,358	563,177	0	0	4,360,767	43,918	0	10,400	210,215	384,626	56,532	237,582	59,366	37,670	4,360,767	5,380,276		

* ข้อมูลเบื้องต้น

หมายเหตุ โครงการส่งน้ำและบำรุงรักษาท่าโบสถ์ ในเขตจังหวัดสุพรรณบุรี ปลูกซ่อมข้าวในพื้นที่เสียหายแล้ว 2,400 ไร่

ในเขตจังหวัดชัยนาท ปลูกซ่อมข้าวในพื้นที่เสียหายแล้ว 60 ไร่

ถึงวันที่ 25 กันยายน 2552

หน่วย : ไร่

ลำดับที่	จังหวัด	ฤดูแล้ง ปี 2551/52										ข้าวนาปี ปี 2551/52	ฤดูฝน ปี 2552/53*										ตลอดปี					ปัจจุบัน มีการใช้ พื้นที่ทั้งสิ้น					
		นาปรัง					นาปรัง 2			คงเหลือ	พื้นที่พืชไร่-พืชผัก			นาปี			นาปีต่อเนื่อง			คงเหลือ	พื้นที่พืชไร่-พืชผัก			พืชอื่น ๆ					ข้าว	ทุกชนิดพืช และอื่นๆ			
		พื้นที่ คาดการณ์	ในพื้นที่ คาดการณ์	นอกพื้นที่ คาดการณ์	รวม ผลการ ปลูก	เสียหาย	เก็บเกี่ยว	ปลูก	เสียหาย		เก็บเกี่ยว		ปลูก	เสียหาย	เก็บเกี่ยว	ปลูก	เสียหาย	เก็บเกี่ยว	ปลูก		เสียหาย	เก็บเกี่ยว	ปลูก	เสียหาย	เก็บเกี่ยว	อ้อย	ไม้ผล	ไม้ยืนต้น			บ่อปลา	บ่อกุ้ง	อื่น ๆ
1	ตาก	19,800	19,800	8,400	28,200	0	28,200	0	0	0	2,500	0	2,500	33,300	33,300	0	0	0	0	0	33,300	0	0	0	0	0	7,100	0	0	0	33,300	40,400	
2	กำแพงเพชร	318,885	316,196	103,532	419,728	0	419,728	110,471	0	110,471	0	8,409	0	8,409	324,325	423,184	0	394,620	0	0	0	28,564	8,333	0	8,333	117,235	30,232	1,110	1,348	0	8,960	28,564	187,449
3	อุตรดิตถ์	34,300	34,300	146	34,446	0	34,446	0	0	0	1,400	0	1,400	36,846	36,846	0	0	0	0	0	36,846	0	0	0	0	0	0	0	0	36,846	36,846		
4	พิจิตร	333,268	333,268	1,891	335,159	0	335,159	217,630	0	217,630	0	0	0	300,372	324,109	0	125,164	32,352	0	0	231,297	0	0	0	0	27,299	471	195	0	137	231,297	259,399	
5	พิษณุโลก	260,541	259,295	6,720	266,015	0	266,015	126,608	0	126,608	0	0	0	219,307	256,362	0	53,731	11,000	0	0	213,631	0	0	0	0	487	919	0	974	213,631	216,011		
6	นครสวรรค์	344,658	335,598	28,861	364,459	0	364,459	82,565	0	82,565	0	420	0	420	363,348	382,615	0	200,216	61,448	0	0	243,847	115	0	0	20,443	8,546	44	315	0	426	243,847	273,736
รวมตั้งแต่จังหวัดนครสวรรค์ขึ้นไป		1,311,452	1,298,457	149,550	1,448,007	0	1,448,007	537,274	0	537,274	0	12,729	0	12,729	1,277,498	1,456,416	0	773,731	104,800	0	0	787,485	8,448	0	8,333	137,678	66,077	9,212	2,777	0	10,497	787,485	1,013,841
7	ชัยนาท	643,943	582,487	23,944	606,431	0	606,431	250,093	0	250,093	0	0	0	560,123	659,262	120	364,832	172,598	0	0	466,908	0	0	0	2,844	10,389	57	369	0	328	466,908	480,895	
8	สิงห์บุรี	363,565	357,511	2,150	359,661	0	359,661	170,725	0	170,725	0	476	0	476	339,928	289,082	0	101,764	31,752	0	0	219,070	0	0	0	10,346	6,694	0	519	0	190	219,070	236,819
9	ลพบุรี	395,722	393,086	1,426	394,512	0	394,512	115,121	0	115,121	0	925	0	925	423,248	398,715	0	117,952	54,804	0	0	335,567	14,450	0	817	10,770	7,539	5,697	2,684	0	1,713	335,567	377,603
10	สระบุรี	211,417	207,603	29,813	237,416	0	237,416	11,391	0	11,391	0	9,045	0	9,045	323,156	323,896	0	5,380	4,280	0	0	322,796	8,935	0	0	70	31,208	2,470	2,840	0	450	322,796	368,769
11	อ่างทอง	351,869	346,724	2,795	349,519	0	349,519	197,664	0	197,664	0	270	0	270	397,635	281,695	0	100,410	11,465	0	0	192,750	0	0	0	15,567	17,989	92	2,797	0	0	192,750	229,195
12	สุพรรณบุรี	996,475	980,762	38,392	1,019,154	0	1,019,154	346,693	0	346,693	0	6,310	0	6,310	854,114	901,916	0	478,007	59,678	0	0	483,587	4,153	0	1,250	32,652	40,184	3,463	14,726	14,624	1,176	483,587	593,315
13	พระนครศรีอยุธยา	690,066	670,366	62,451	732,817	0	732,817	260,333	0	260,333	0	2,422	0	2,422	916,099	917,329	0	206,575	0	0	0	710,754	1,876	0	0	288	19,965	8,515	8,447	710	5,225	710,754	755,780
14	ปทุมธานี	218,619	218,619	50,306	268,925	0	268,925	82,302	0	82,302	0	26,914	0	26,914	177,760	230,599	0	0	0	0	230,599	2,528	0	0	0	107,216	4,274	9,080	175	2,700	230,599	356,572	
15	นนทบุรี	103,786	103,786	4,390	108,176	0	108,176	67,806	0	67,806	0	13,268	0	13,268	101,686	108,176	0	46,900	0	0	0	61,276	13,268	0	6,830	0	22,051	371	1,428	80	5,043	61,276	96,687
16	นครปฐม	180,150	180,150	5,168	185,318	0	185,318	112,718	0	112,718	0	3,489	0	3,489	170,170	185,318	0	93,000	0	0	0	92,318	3,489	0	1,450	0	18,796	1,155	4,684	2,795	3,771	92,318	125,558
17	กรุงเทพมหานคร	71,170	71,170	54,070	125,240	0	125,240	27,948	0	27,948	0	0	0	55,939	109,170	0	18,632	0	0	0	90,538	0	0	0	0	3,591	0	13,660	0	2,738	90,538	110,527	
18	ฉะเชิงเทรา	221,350	221,350	22,597	243,947	0	243,947	8,616	0	8,616	0	0	0	347,094	332,335	0	191,024	110,100	0	0	251,411	0	0	0	0	18,710	15,188	47,379	32,222	0	251,411	364,910	
19	นครนายก	40,000	40,000	52,904	92,904	0	92,904	0	0	0	0	0	0	40,367	92,904	0	0	0	0	0	92,904	0	0	0	0	1,057	0	2,516	675	0	92,904	97,152	
20	สมุทรปราการ	24,497	21,280	632	21,912	0	21,912	8,979	0	8,979	0	0	0	28,425	24,454	0	19,151	13,700	0	0	19,003	0	0	0	0	5,488	6,038	119,416	7,101	0	19,003	157,046	
21	สมุทรสาคร	5,400	3,801	0	3,801	0	3,801	3,801	0	3,801	0	1,792	0	1,792	4,200	3,801	0	0	0	0	3,801	1,792	0	0	0	7,672	0	4,260	984	3,839	3,801	22,348	
รวมตั้งแต่จังหวัดนครสวรรค์ลงมา		4,518,029	4,398,695	351,038	4,749,733	0	4,749,733	1,664,190	0	1,664,190	0	64,911	0	64,911	4,739,944	4,858,652	120	1,743,627	458,377	0	0	3,573,282	50,491	0	10,347	72,537	318,549	47,320	234,805	59,366	27,173	3,573,282	4,373,176
รวมทั้งหมด		5,829,481	5,697,152	500,588	6,197,740	0	6,197,740	2,201,464	0	2,201,464	0	77,640	0	77,640	6,017,442	6,315,068	120	2,517,358	563,177	0	0	4,360,767	58,939	0	18,680	210,215	384,626	56,532	237,582	59,366	37,670	4,360,767	5,387,017

* ข้อมูลเบื้องต้น

หมายเหตุ โครงการส่งน้ำและบำรุงรักษาท่าโสมสัด ในเขตจังหวัดสุพรรณบุรี ปลูกซ่อมข้าวในพื้นที่เสียหายแล้ว 2,400 ไร่ ,ในเขตจังหวัดชัยนาท ปลูกซ่อมข้าวในพื้นที่เสียหายแล้ว 60 ไร่

ฝ่ายสถิติการใช้น้ำชลประทาน โทร. 0-2669-4229

กราฟแสดงสภาพการปลูกข้าว ในเขตลุ่มน้ำเจ้าพระยาทำอย่างเก็บน้ำเขื่อนภูมิพลและสิริกิติ์ เป็นรายสัปดาห์
ณ วันที่ 25 กันยายน 2552

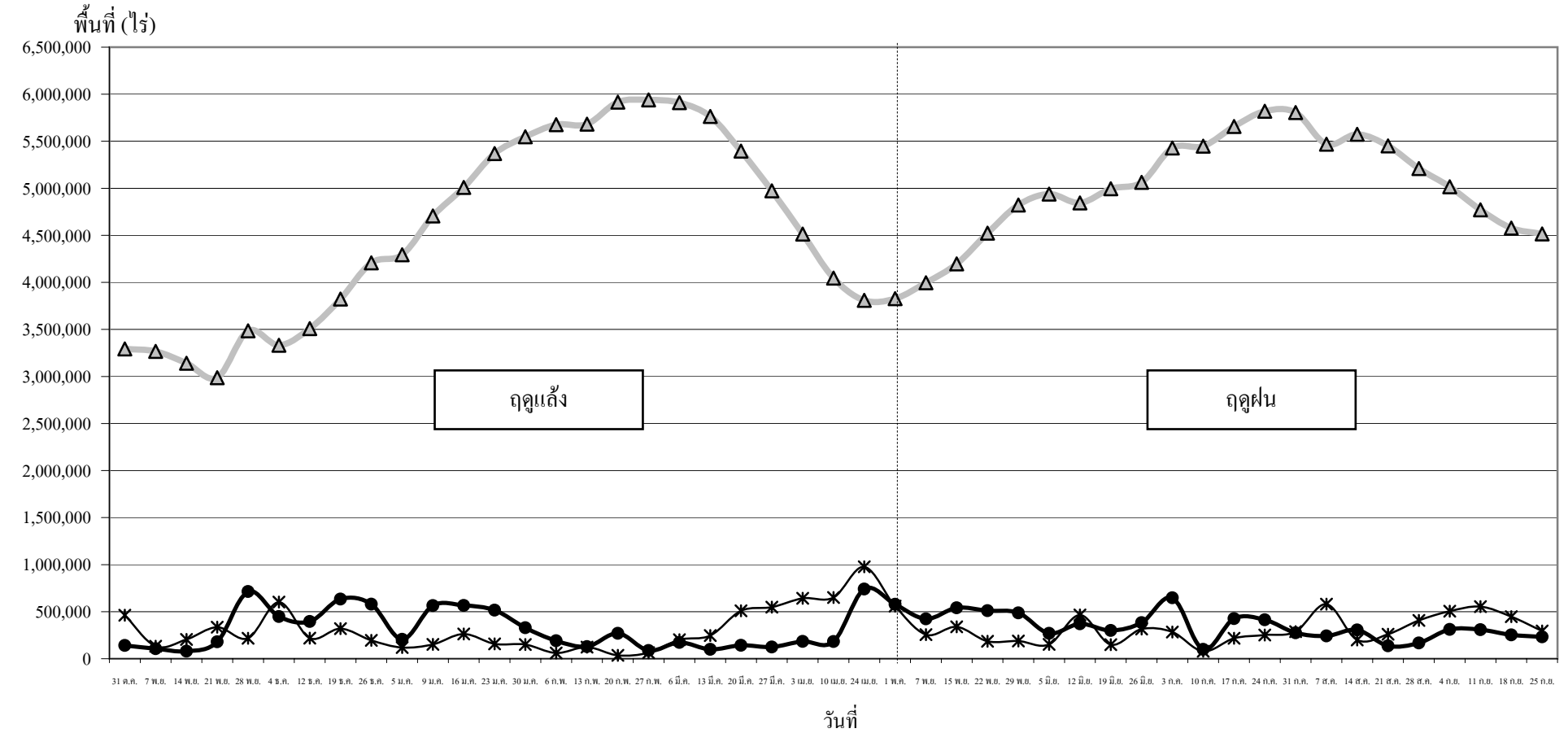

● ปลูก (Plant) คือ พื้นที่ปลูกข้าวเป็นรายสัปดาห์ ▲ เจริญเติบโต (Growth) คือ พื้นที่ปลูกข้าวทั้งหมดในช่วงเวลานั้น ๆ (ปลูกสะสมลบเกี่ยวสะสม) * เก็บเกี่ยว (Harvest) คือ พื้นที่เกี่ยวข้าวเป็นรายสัปดาห์