

ถึงวันที่ 2 ตุลาคม 2552

หน่วย : ไร่

ลำดับที่	โครงการ	ฤดูแล้ง ปี 2551/52											ฤดูฝน ปี 2552/53*										ตลอดปี					ปัจจุบันมีการใช้พื้นที่ทั้งสิ้น					
		นาปรัง					นาปรัง 2			คงเหลือ	พื้นที่พืชไร่-พืชผัก			ข้าว นาปี ปี 2551/52	นาปี			นาปีต่อเนื่อง			คงเหลือ	พื้นที่พืชไร่-พืชผัก			พืชอื่น ๆ					ข้าว	ทุกชนิดพืชและอื่นๆ		
		พื้นที่คาดการณ์	ใบพื้นที่คาดการณ์	นอกพื้นที่คาดการณ์	รวมผลการปลูก	เสียหาย	เก็บเกี่ยว	ปลูก	เสียหาย		เก็บเกี่ยว	ปลูก	เสียหาย		เก็บเกี่ยว	ปลูก	เสียหาย	เก็บเกี่ยว	ปลูก	เสียหาย		เก็บเกี่ยว	ปลูก	เสียหาย	เก็บเกี่ยว	อ้อย	ไม้ผล	ไม้ยืนต้น	ปอปลาก			ปอปลากุ้ง	อื่น ๆ
1	พลเทพ	94,329	94,329	594	94,923	0	94,923	31,896	0	31,896	0	0	0	94,329	94,363	0	66,758	51,826	0	0	79,431	0	0	0	0	1,361	0	16	0	0	79,431	80,808	
2	ทุ่งวัดสิงห์	55,100	0	0	0	0	0	0	0	0	0	0	66,175	66,176	0	42,500	0	0	0	23,676	0	0	0	0	1,275	0	294	0	0	23,676	25,245		
3	ท่าโบสถ์	190,917	190,651	0	190,651	0	190,651	65,664	0	65,664	0	0	124,008	176,186	120	85,708	20,555	0	0	110,913	0	0	0	1,071	4,141	0	184	150	0	110,913	116,459		
4	สามชุก	269,682	269,682	2,297	271,979	0	271,979	144,352	0	144,352	0	0	239,285	215,987	0	18,597	18,597	0	0	215,987	0	0	0	19,346	13,014	3,303	0	1,171	893	215,987	253,714		
5	ดอนเจดีย์	108,880	108,880	9,900	118,780	0	118,780	44,977	0	44,977	0	1,772	0	1,772	129,000	112,700	0	70,348	56,320	0	0	98,672	1,701	0	1,300	2,108	9,540	0	300	1,530	283	98,672	112,834
6	โพธิ์พระยา	301,962	293,143	22,786	315,929	0	315,929	39,233	0	39,233	0	2,086	0	2,086	258,860	284,237	0	275,053	0	0	9,184	0	0	0	13,015	0	11,013	2,731	0	9,184	35,943		
7	บรมธาตุ	347,932	329,104	0	329,104	0	329,104	47,691	0	47,691	0	230	0	230	245,786	329,324	0	220,441	44,800	0	0	153,683	0	0	0	5,748	5,760	0	0	0	153,683	165,191	
8	ชัยสุนทร	381,786	375,290	0	375,290	0	375,290	279,138	0	279,138	0	0	0	375,824	189,342	0	36,714	1,259	0	0	153,887	0	0	0	32,674	11,389	0	1,164	0	0	153,887	199,114	
9	ยางมณี	120,880	118,070	1,830	119,900	0	119,900	47,010	0	47,010	0	269	0	269	160,500	159,050	0	85,955	0	0	73,095	0	0	0	240	7,565	0	2,052	0	0	73,095	82,952	
10	ผักไห่	116,097	116,097	15,959	132,056	0	132,056	0	0	0	504	0	504	140,518	165,831	0	150,541	0	0	0	15,290	128	0	0	0	1,924	318	586	2,038	0	15,290	20,284	
11	บางบาล	45,029	45,029	29,346	74,375	0	74,375	22,370	0	22,370	0	74	0	74	96,564	96,324	0	30,934	29,820	0	0	95,210	0	0	0	0	0	0	0	0	95,210	95,210	
รวมโครงการทุ่งตะวัณตกอนบน		2,032,594	1,940,275	82,712	2,022,987	0	2,022,987	722,331	0	722,331	0	4,935	0	4,935	1,930,849	1,889,520	120	1,083,549	223,177	0	0	1,029,028	1,829	0	1,300	61,187	68,984	3,621	15,609	7,620	1,176	1,029,028	1,187,754
12	เจ้าเจ็ดบางยี่หน	322,920	322,670	3,014	325,684	0	325,684	243,700	0	243,700	0	3,073	0	3,073	225,469	276,610	0	150,906	0	0	125,704	3,073	0	0	270	8,893	234	6,401	7,394	195	125,704	152,164	
13	พระยาบวรลือ	241,435	241,435	33,367	274,802	0	274,802	248,764	0	248,764	0	8,133	0	8,133	273,867	273,857	0	0	0	0	273,857	3,648	0	0	0	17,196	3,071	4,935	3,185	0	273,857	305,892	
14	พระพิมล	147,950	147,950	150	148,100	0	148,100	42,050	0	42,050	0	11,390	0	11,390	126,700	148,100	0	139,900	0	0	8,200	1,007	0	0	0	22,468	0	2,258	0	6,534	8,200	40,467	
15	ภาษีเจริญ	14,700	13,101	348	13,449	0	13,449	13,449	0	13,449	0	2,681	0	2,681	13,600	13,449	0	0	0	0	13,449	2,528	0	0	0	19,435	0	5,551	994	6,119	13,449	48,076	
รวมโครงการทุ่งตะวัณตกอนล่าง		727,005	725,156	36,879	762,035	0	762,035	547,963	0	547,963	0	25,277	0	25,277	639,636	712,016	0	290,806	0	0	421,210	10,256	0	0	270	67,992	3,305	19,145	11,573	12,848	421,210	546,599	
รวมโครงการทุ่งตะวัณตก		2,759,599	2,665,431	119,591	2,785,022	0	2,785,022	1,270,294	0	1,270,294	0	30,212	0	30,212	2,570,485	2,601,536	120	1,374,355	223,177	0	0	1,450,238	12,085	0	1,300	61,457	136,976	6,926	34,754	19,193	14,024	1,450,238	1,734,353
16	มโนรมย์	219,490	219,490	31,201	250,691	0	250,691	207,141	0	207,141	0	0	0	253,800	253,600	0	237,811	224,901	0	0	240,690	0	0	0	4,560	2,558	64	0	0	585	240,690	248,457	
17	ช่องแค	223,935	223,135	1,369	224,504	0	224,504	30,993	0	30,993	0	286	0	286	210,227	187,087	0	69,136	0	0	117,951	0	0	0	0	7,126	517	1,363	0	394	117,951	127,351	
18	โคกเกาะเทียม	156,322	153,686	8,185	161,871	0	161,871	53,340	0	53,340	0	803	0	803	211,318	208,756	0	66,686	38,166	0	0	180,236	28	0	0	0	1,306	0	991	0	0	180,236	182,561
19	เรียงราง	125,616	121,802	2,385	124,187	0	124,187	0	0	0	3,975	0	3,975	149,035	156,171	0	250	0	0	0	155,921	6,350	0	0	0	1,362	100	1,712	0	5,480	155,921	170,925	
20	มหาราช	370,886	355,387	0	355,387	0	355,387	131,235	0	131,235	0	0	0	396,578	396,578	0	113,222	53,731	0	0	337,087	0	0	0	180	6,688	0	1,214	0	0	337,087	345,169	
21	ป่าสักใต้	140,260	140,260	9,011	149,271	0	149,271	0	0	0	0	0	0	172,053	183,266	0	0	0	0	0	183,266	0	0	0	0	33,564	3,708	1,785	0	0	183,266	222,323	
22	นครหลวง	66,055	66,055	1,570	67,625	0	67,625	0	0	0	0	0	0	151,392	118,232	0	2,580	0	0	0	115,652	0	0	0	0	1,371	267	895	0	0	115,652	118,185	
รวมโครงการทุ่งตะวัณออกอนบน		1,302,564	1,279,815	53,721	1,333,536	0	1,333,536	422,709	0	422,709	0	5,064	0	5,064	1,544,403	1,503,690	0	489,685	316,798	0	0	1,330,803	6,378	0	0	4,740	53,975	4,656	7,960	0	6,459	1,330,803	1,414,971

ถึงวันที่ 2 ตุลาคม 2552

หน่วย : ไร่

ลำดับ	โครงการ	ฤดูแล้ง ปี 2551/52												ฤดูฝน ปี 2552/53*										ตลอดปี					ปัจจุบันมีการใช้พื้นที่ทั้งสิ้น			
		นาปรัง				นาปรัง 2				คงเหลือ	พื้นที่พืชไร่-พืชผัก			ข้าว นาปี ปี 2551/52	นาปี			นาปีต่อเนื่อง			คงเหลือ	พื้นที่พืชไร่-พืชผัก			พืชอื่น ๆ					ข้าว	ทบกม.พืชและอื่นๆ	
		พื้นที่คาดการณ์	ในพื้นที่คาดการณ์	นอกพื้นที่คาดการณ์	รวมผลการปลูก	เสียหาย	เก็บเกี่ยว	ปลูก	เสียหาย		เก็บเกี่ยว	ปลูก	เสียหาย		เก็บเกี่ยว	ปลูก	เสียหาย	เก็บเกี่ยว	ปลูก	เสียหาย		เก็บเกี่ยว	ปลูก	เสียหาย	เก็บเกี่ยว	อ้อย	ไม้ผล	ไร่ยืนต้น	ปอปลา			บ่อกุ้ง
23	คลองเพรียว-เสาให้	45,685	45,685	22,405	68,090	0	68,090	0	0	0	0	0	0	135,300	135,300	0	0	0	0	0	135,300	0	0	0	0	0	0	0	0	0	135,300	135,300
24	เขื่อนป่าสักชลสิทธิ์	19,956	19,956	2,354	22,310	0	22,310	0	0	0	0	189	189	48,795	47,143	0	1,609	0	0	0	45,534	17,007	0	1,261	10,840	767	5,180	352	0	1,464	45,534	79,883
25	รังสิตเหนือ	61,310	61,310	26,095	87,405	0	87,405	0	0	0	29,446	29,446	82,650	46,891	0	0	0	0	0	46,891	0	0	0	101,663	9,339	7,533	0	0	46,891	165,426		
26	รังสิตใต้	245,000	245,000	110,943	355,943	0	355,943	0	0	0	0	0	189,200	391,738	0	0	0	0	0	391,738	0	0	0	6,157	0	13,419	850	4,080	391,738	416,244		
27	ชลหารพิจิตร	66,817	66,817	2,833	69,650	0	69,650	45,543	0	45,543	0	0	69,650	41,572	0	24,376	0	0	0	17,196	0	0	0	0	0	107,257	1,660	1,358	17,196	127,471		
28	พระองค์ไชยานุชิต	126,200	122,983	19,597	142,580	0	142,580	0	0	0	0	0	213,740	212,320	0	210,406	123,800	0	0	125,714	0	0	0	22,749	21,226	63,595	37,663	0	125,714	270,947		
รวมโครงการทุ่งฝั่งตะวันออกตอนล่าง		564,968	561,751	184,227	745,978	0	745,978	45,543	0	45,543	0	29,635	29,635	739,335	874,964	0	236,391	123,800	0	762,373	17,007	0	1,261	10,840	131,336	35,745	192,156	40,173	6,902	762,373	1,195,271	
รวมโครงการทุ่งฝั่งตะวันออก		1,867,532	1,841,566	237,948	2,079,514	0	2,079,514	468,252	0	468,252	0	34,699	34,699	2,283,738	2,378,654	0	726,076	440,598	0	2,093,176	23,385	0	1,261	15,580	185,311	40,401	200,116	40,173	13,361	2,093,176	2,610,242	
รวมโครงการทุ่งเจ้าพระยาทั้งหมด		4,627,131	4,506,997	357,539	4,864,536	0	4,864,536	1,738,546	0	1,738,546	0	64,911	64,911	4,854,223	4,980,190	120	2,100,431	663,775	0	3,543,414	35,470	0	2,561	77,037	322,287	47,327	234,870	59,366	27,385	3,543,414	4,344,595	
1	เขื่อนนเรศวร	81,730	81,730	6,720	88,450	0	88,450	24,450	0	24,450	0	0	0	49,000	87,600	0	30,000	11,000	0	68,600	0	0	0	0	0	480	0	0	68,600	69,080		
2	พลาญชมพู	205,650	204,404	102	204,506	0	204,506	129,099	0	129,099	0	0	0	190,767	189,875	0	23,731	0	0	166,144	0	0	0	0	0	7	933	0	1,111	166,144	168,195	
3	ดงเศรษฐี	162,531	162,531	1,789	164,320	0	164,320	79,000	0	79,000	0	0	0	152,959	166,368	0	76,048	0	0	90,320	0	0	0	12,960	0	0	0	0	90,320	103,280		
4	ท่าบัว	153,345	153,345	0	153,345	0	153,345	113,398	0	113,398	0	0	0	128,662	153,488	0	72,115	52,440	0	133,813	0	0	0	14,347	508	197	0	0	133,813	148,865		
รวมโครงการพิษณุโลก		603,256	602,010	8,611	610,621	0	610,621	345,947	0	345,947	0	0	0	521,388	597,331	0	201,894	63,440	0	458,877	0	0	0	27,307	995	1,130	0	1,111	458,877	489,420		
รวมโครงการเจ้าพระยาใหญ่และพิษณุโลก		5,230,387	5,109,007	366,150	5,475,157	0	5,475,157	2,084,493	0	2,084,493	0	64,911	64,911	5,375,611	5,577,521	120	2,302,325	727,215	0	4,002,291	35,470	0	2,561	77,037	349,594	48,322	236,000	59,366	28,496	4,002,291	4,834,015	
1	ชลประทานกำแพงเพชร	435,624	425,175	103,532	528,707	0	528,707	110,471	0	110,471	0	8,829	8,829	431,685	533,563	0	500,792	0	0	32,771	8,448	0	8,333	132,528	34,832	1,110	1,561	0	9,174	32,771	212,091	
2	ชลประทานนครสวรรค์	109,370	108,870	22,360	131,230	0	131,230	6,500	0	6,500	0	0	0	140,000	149,500	0	0	0	0	149,500	0	0	0	650	200	0	21	0	149,500	150,371		
3	ชลประทานตาก	19,800	19,800	8,400	28,200	0	28,200	0	0	0	2,500	2,500	33,300	33,300	0	0	0	0	33,300	0	0	0	0	0	7,100	0	0	0	33,300	40,400		
4	ชลประทานอุตรดิตถ์	34,300	34,300	146	34,446	0	34,446	0	0	0	1,400	1,400	36,846	36,846	0	0	0	0	36,846	0	0	0	0	0	0	0	0	0	36,846	36,846		
รวมโครงการชลประทานจังหวัด		599,094	588,145	134,438	722,583	0	722,583	116,971	0	116,971	0	12,729	12,729	641,831	753,209	0	500,792	0	0	252,417	8,448	0	8,333	133,178	35,032	8,210	1,582	0	9,174	252,417	439,708	
รวมทั้งหมด		5,829,481	5,697,152	500,588	6,197,740	0	6,197,740	2,201,464	0	2,201,464	0	77,640	77,640	6,017,442	6,330,730	120	2,803,117	727,215	0	4,254,708	43,918	0	10,894	210,215	384,626	56,532	237,582	59,366	37,670	4,254,708	5,273,723	

* ข้อมูลเบื้องต้น

หมายเหตุ โครงการส่งน้ำและบำรุงรักษาท่าโบสถ์ ในเขตจังหวัดสุพรรณบุรี ปลูกซ่อมข้าวในพื้นที่เสียหายแล้ว 2,400 ไร่

ในเขตจังหวัดชัยนาท ปลูกซ่อมข้าวในพื้นที่เสียหายแล้ว 60 ไร่

ถึงวันที่ 2 ตุลาคม 2552

หน่วย : ไร่

ลำดับที่	จังหวัด	ฤดูแล้ง ปี 2551/52										ข้าวนาปี ปี 2551/52	ฤดูฝน ปี 2552/53*										ตลอดปี					ปัจจุบัน มีการใช้ พื้นที่ทั้งสิ้น					
		นาปรัง					นาปรัง 2			คงเหลือ	พื้นที่พืชไร่-พืชผัก			นาปี			นาปีต่อเนื่อง				คงเหลือ	พื้นที่พืชไร่-พืชผัก			พืชอื่น ๆ					ข้าว	ทุกชนิดพืช และอื่นๆ		
		พื้นที่ คาดการณ์	ในพื้นที่ คาดการณ์	นอกพื้นที่ คาดการณ์	รวม ผลการ ปลูก	เสียหาย	เก็บเกี่ยว	ปลูก	เสียหาย		เก็บเกี่ยว		ปลูก	เสียหาย	เก็บเกี่ยว	ปลูก	เสียหาย	เก็บเกี่ยว	ปลูก	เสียหาย		เก็บเกี่ยว	ปลูก	เสียหาย	เก็บเกี่ยว	อ้อย	ไม้ผล	ไม้ยืนต้น	บ่อปลา			บ่อกุ้ง	อื่น ๆ
1	ตาก	19,800	19,800	8,400	28,200	0	28,200	0	0	0	0	2,500	0	2,500	33,300	33,300	0	0	0	0	0	33,300	0	0	0	0	0	7,100	0	0	0	33,300	40,400
2	กำแพงเพชร	318,885	316,196	103,532	419,728	0	419,728	110,471	0	110,471	0	8,409	0	8,409	324,325	423,184	0	394,620	0	0	0	28,564	8,333	0	8,333	117,235	30,232	1,110	1,348	0	8,960	28,564	187,449
3	อุตรดิตถ์	34,300	34,300	146	34,446	0	34,446	0	0	0	0	1,400	0	1,400	36,846	36,846	0	0	0	0	36,846	0	0	0	0	0	0	0	0	36,846	36,846		
4	พิจิตร	333,268	333,268	1,891	335,159	0	335,159	217,630	0	217,630	0	0	0	0	300,372	331,522	0	140,425	51,207	0	0	242,304	0	0	0	0	27,299	471	195	0	137	242,304	270,406
5	พิษณุโลก	260,541	259,295	6,720	266,015	0	266,015	126,608	0	126,608	0	0	0	0	219,307	256,362	0	53,731	11,000	0	0	213,631	0	0	0	0	487	919	0	974	213,631	216,011	
6	นครสวรรค์	344,658	335,598	28,861	364,459	0	364,459	82,565	0	82,565	0	420	0	420	363,348	382,615	0	215,823	85,073	0	0	251,865	115	0	0	20,443	8,546	44	315	0	426	251,865	281,754
รวมตั้งแต่จังหวัดนครสวรรค์ขึ้นไป		1,311,452	1,298,457	149,550	1,448,007	0	1,448,007	537,274	0	537,274	0	12,729	0	12,729	1,277,498	1,463,829	0	804,599	147,280	0	0	806,510	8,448	0	8,333	137,678	66,077	9,212	2,777	0	10,497	806,510	1,032,866
7	ชัยนาท	643,943	582,487	23,944	606,431	0	606,431	250,093	0	250,093	0	0	0	0	560,123	659,883	120	445,324	235,577	0	0	450,016	0	0	0	2,844	10,389	57	369	0	328	450,016	464,003
8	สิงห์บุรี	363,565	357,511	2,150	359,661	0	359,661	170,725	0	170,725	0	476	0	476	339,928	289,082	0	120,350	32,377	0	0	201,109	0	0	0	10,346	6,694	0	519	0	190	201,109	218,858
9	ลพบุรี	395,722	393,086	1,426	394,512	0	394,512	115,121	0	115,121	0	925	0	925	423,248	398,715	0	129,386	54,804	0	0	324,133	14,450	0	1,261	10,770	7,539	5,697	2,684	0	1,713	324,133	365,725
10	สระบุรี	211,417	207,603	29,813	237,416	0	237,416	11,391	0	11,391	0	9,045	0	9,045	323,156	323,896	0	5,380	4,280	0	0	322,796	8,935	0	0	70	31,208	2,470	2,840	0	450	322,796	368,769
11	อ่างทอง	351,869	346,724	2,795	349,519	0	349,519	197,664	0	197,664	0	270	0	270	397,635	287,359	0	107,591	11,465	0	0	191,233	0	0	0	15,567	17,989	92	2,797	0	0	191,233	227,678
12	สุพรรณบุรี	996,475	980,762	38,392	1,019,154	0	1,019,154	346,693	0	346,693	0	6,310	0	6,310	854,114	903,880	0	574,086	87,812	0	0	417,606	4,153	0	1,300	32,652	40,184	3,463	14,726	14,624	1,176	417,606	527,284
13	พระนครศรีอยุธยา	690,066	670,366	62,451	732,817	0	732,817	260,333	0	260,333	0	2,422	0	2,422	916,099	917,329	0	241,719	29,820	0	0	705,430	1,876	0	0	288	19,965	8,515	8,447	710	5,225	705,430	750,456
14	ปทุมธานี	218,619	218,619	50,306	268,925	0	268,925	82,302	0	82,302	0	26,914	0	26,914	177,760	230,599	0	0	0	0	0	230,599	2,528	0	0	0	107,216	4,274	9,080	175	2,700	230,599	356,572
15	นนทบุรี	103,786	103,786	4,390	108,176	0	108,176	67,806	0	67,806	0	13,268	0	13,268	101,686	108,176	0	46,900	0	0	0	61,276	13,268	0	6,830	0	22,051	371	1,428	80	5,043	61,276	96,687
16	นครปฐม	180,150	180,150	5,168	185,318	0	185,318	112,718	0	112,718	0	3,489	0	3,489	170,170	185,318	0	93,000	0	0	0	92,318	3,489	0	1,450	0	18,796	1,155	4,684	2,795	3,771	92,318	125,558
17	กรุงเทพมหานคร	71,170	71,170	54,070	125,240	0	125,240	27,948	0	27,948	0	0	0	0	55,939	109,170	0	18,632	0	0	0	90,538	0	0	0	0	3,591	0	13,660	0	2,738	90,538	110,527
18	ฉะเชิงเทรา	221,350	221,350	22,597	243,947	0	243,947	8,616	0	8,616	0	0	0	0	347,094	332,335	0	196,704	110,100	0	0	245,731	0	0	0	0	18,710	15,188	47,379	32,222	0	245,731	359,230
19	นครนายก	40,000	40,000	52,904	92,904	0	92,904	0	0	0	0	0	0	0	40,367	92,904	0	0	0	0	92,904	0	0	0	0	1,057	0	2,516	675	0	92,904	97,152	
20	สมุทรปราการ	24,497	21,280	632	21,912	0	21,912	8,979	0	8,979	0	0	0	0	28,425	24,454	0	19,446	13,700	0	0	18,708	0	0	0	0	5,488	6,038	119,416	7,101	0	18,708	156,751
21	สมุทรสาคร	5,400	3,801	0	3,801	0	3,801	3,801	0	3,801	0	1,792	0	1,792	4,200	3,801	0	0	0	0	0	3,801	1,792	0	0	0	7,672	0	4,260	984	3,839	3,801	22,348
รวมตั้งแต่จังหวัดนครสวรรค์ลงมา		4,518,029	4,398,695	351,038	4,749,733	0	4,749,733	1,664,190	0	1,664,190	0	64,911	0	64,911	4,739,944	4,866,901	120	1,998,518	579,935	0	0	3,448,198	50,491	0	10,841	72,537	318,549	47,320	234,805	59,366	27,173	3,448,198	4,247,598
รวมทั้งหมด		5,829,481	5,697,152	500,588	6,197,740	0	6,197,740	2,201,464	0	2,201,464	0	77,640	0	77,640	6,017,442	6,330,730	120	2,803,117	727,215	0	0	4,254,708	58,939	0	19,174	210,215	384,626	56,532	237,582	59,366	37,670	4,254,708	5,280,464

* ข้อมูลเบื้องต้น

หมายเหตุ โครงการส่งน้ำและบำรุงรักษาท่าโสมสัด ในเขตจังหวัดสุพรรณบุรี ปลูกซ่อมข้าวในพื้นที่เสียหายแล้ว 2,400 ไร่ ,ในเขตจังหวัดชัยนาท ปลูกซ่อมข้าวในพื้นที่เสียหายแล้ว 60 ไร่

ฝ่ายสถิติการใช้น้ำชลประทาน โทร. 0-2669-4229

กราฟแสดงสภาพการปลูกข้าว ในเขตลุ่มน้ำเจ้าพระยาทำอย่างเก็บน้ำเขื่อนภูมิพลและสิริกิติ์ เป็นรายสัปดาห์
ณ วันที่ 2 ตุลาคม 2552

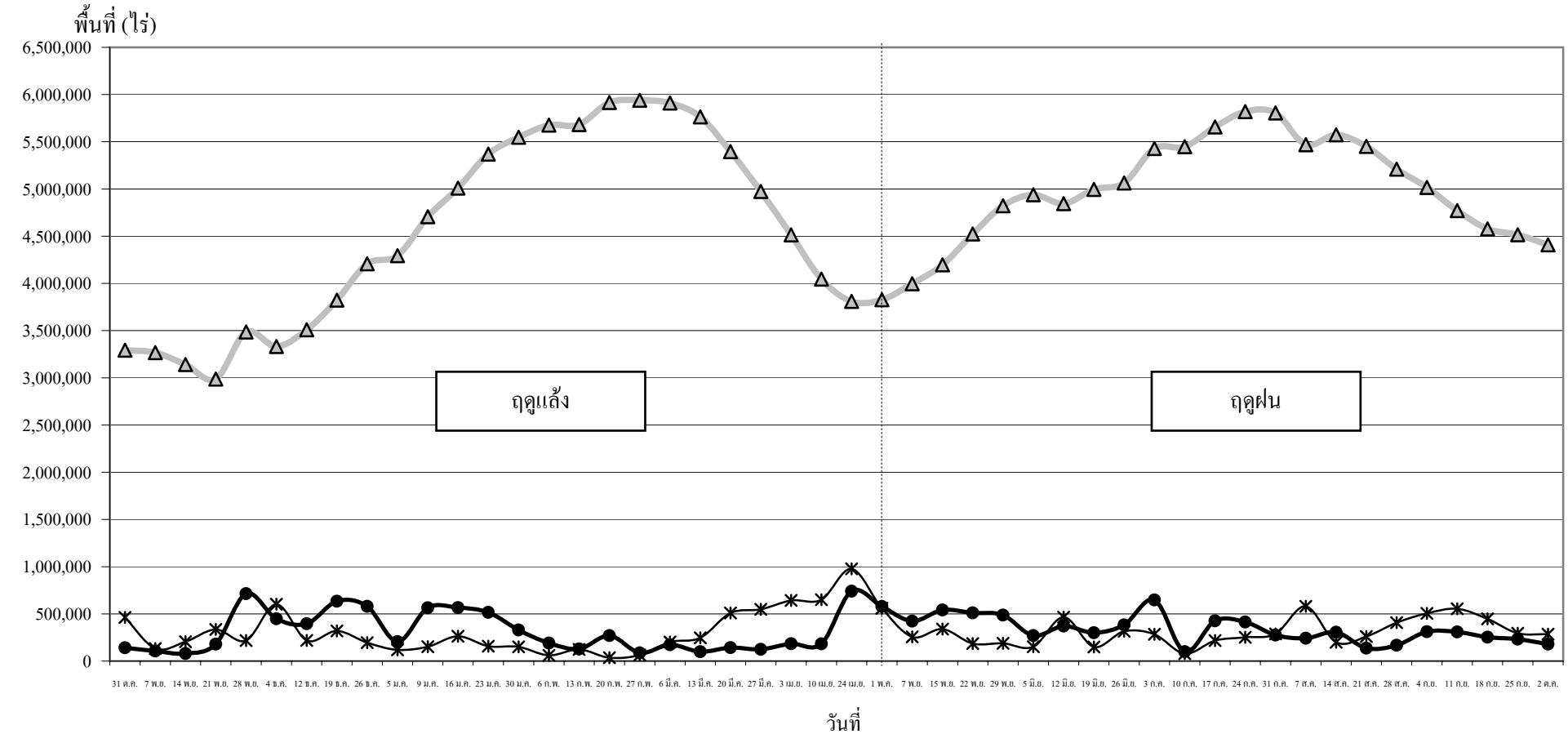

● ปลูก (Plant) คือ พื้นที่ปลูกข้าวเป็นรายสัปดาห์ ▲ เจริญเติบโต (Growth) คือ พื้นที่ปลูกข้าวทั้งหมดในช่วงเวลานั้น ๆ (ปลูกสะสมลบเกี่ยวสะสม) * เก็บเกี่ยว (Harvest) คือ พื้นที่เกี่ยวข้าวเป็นรายสัปดาห์