

ถึงวันที่ 9 ตุลาคม 2552

หน่วย : ไร่

ลำดับที่	โครงการ	ฤดูแล้ง ปี 2551/52												ฤดูฝน ปี 2552/53*												ตลอดปี						ปัจจุบัน มีการใช้พื้นที่ทั้งสิ้น	
		นาปรัง					นาปรัง 2				คงเหลือ	พื้นที่พืชไร่-พืชผัก			ข้าวนาปี ปี 2551/52	นาปี			นาปีต่อเนื่อง			คงเหลือ	พื้นที่พืชไร่-พืชผัก			พืชอื่น ๆ						ข้าว	ทุ่งนิตพืชและอื่นๆ
		พื้นที่คาดการณ์	ใบพื้นที่คาดการณ์	นอกพื้นที่คาดการณ์	รวมผลการปลูก	เสียหาย	เก็บเกี่ยว	ปลูก	เสียหาย	เก็บเกี่ยว		ปลูก	เสียหาย	เก็บเกี่ยว		ปลูก	เสียหาย	เก็บเกี่ยว	ปลูก	เสียหาย	เก็บเกี่ยว		ปลูก	เสียหาย	เก็บเกี่ยว	อ้อย	ไม้ผล	ไม้ยืนต้น	ปอปลาก	ปอปลอก	อื่นๆ		
1	พลเทพ	94,329	94,329	594	94,923	0	94,923	31,896	0	31,896	0	0	0	94,329	94,923	0	66,758	51,826	0	0	79,991	0	0	0	0	1,361	0	16	0	0	79,991	81,368	
2	ทุ่งวัดสิงห์	55,100	0	0	0	0	0	0	0	0	0	0	66,175	66,176	0	57,100	0	0	0	9,076	0	0	0	0	1,275	0	294	0	0	9,076	10,645		
3	ท่าโบสถ์	190,917	190,651	0	190,651	0	190,651	65,664	0	65,664	0	0	124,008	176,186	120	94,189	24,871	0	0	106,748	0	0	0	1,071	4,141	0	184	150	0	106,748	112,294		
4	สามชุก	269,682	269,682	2,297	271,979	0	271,979	144,352	0	144,352	0	0	239,285	215,987	0	18,597	18,597	0	0	215,987	0	0	0	19,346	13,014	3,303	0	1,171	893	215,987	253,714		
5	ดอนเจดีย์	108,880	108,880	9,900	118,780	0	118,780	44,977	0	44,977	0	1,772	129,000	112,700	0	73,096	59,713	0	0	99,317	1,701	0	1,500	2,108	9,540	0	300	1,530	283	99,317	113,279		
6	โพธิ์พระยา	301,962	293,143	22,786	315,929	0	315,929	39,233	0	39,233	0	2,086	258,860	284,237	0	275,733	0	0	0	8,504	0	0	0	13,015	0	11,013	2,731	0	8,504	35,263			
7	บรมาธาตุ	347,932	329,104	0	329,104	0	329,104	47,691	0	47,691	0	230	245,786	329,324	0	252,519	47,265	0	0	124,070	0	0	0	5,748	5,760	0	0	0	124,070	135,578			
8	ซันสุตร	381,786	375,290	0	375,290	0	375,290	279,138	0	279,138	0	0	375,824	189,342	0	36,714	1,259	0	0	153,887	0	0	0	32,674	11,389	0	1,164	0	153,887	199,114			
9	ยางมณี	120,880	118,070	1,830	119,900	0	119,900	47,010	0	47,010	0	269	160,500	159,050	0	111,130	0	0	0	47,920	0	0	0	240	7,565	0	2,052	0	47,920	57,777			
10	ผักไห่	116,097	116,097	15,959	132,056	0	132,056	0	0	0	0	504	140,518	165,831	0	150,541	0	0	0	15,290	128	0	0	0	1,924	318	586	2,038	0	15,290	20,284		
11	บางบาล	45,029	45,029	29,346	74,375	0	74,375	22,370	0	22,370	0	74	96,564	96,324	0	30,934	29,820	0	0	95,210	0	0	0	0	0	0	0	0	0	95,210	95,210		
รวมโครงการทุ่งตะวันตกตอนบน		2,032,594	1,940,275	82,712	2,022,987	0	2,022,987	722,331	0	722,331	0	4,935	1,930,849	1,890,080	120	1,167,311	233,351	0	0	956,000	1,829	0	1,500	61,187	68,984	3,621	15,609	7,620	1,176	956,000	1,114,526		
12	เจ้าเจ็ดบางยี่หน	322,920	322,670	3,014	325,684	0	325,684	243,700	0	243,700	0	3,073	225,469	276,610	0	168,944	0	0	0	107,666	3,073	0	0	270	8,893	234	6,401	7,394	195	107,666	134,126		
13	พระยาบรรลือ	241,435	241,435	33,367	274,802	0	274,802	248,764	0	248,764	0	8,133	273,867	273,857	0	0	0	0	0	273,857	3,648	0	0	0	17,196	3,071	4,935	3,185	0	273,857	305,892		
14	พระพิมพ์	147,950	147,950	150	148,100	0	148,100	42,050	0	42,050	0	11,390	126,700	148,100	0	146,000	0	0	0	2,100	1,007	0	0	0	22,468	0	2,258	0	6,534	2,100	34,367		
15	ภาษีเจริญ	14,700	13,101	348	13,449	0	13,449	13,449	0	13,449	0	2,681	13,600	13,449	0	0	0	0	0	13,449	2,528	0	0	0	19,435	0	5,551	994	6,119	13,449	48,076		
รวมโครงการทุ่งตะวันตกตอนล่าง		727,005	725,156	36,879	762,035	0	762,035	547,963	0	547,963	0	25,277	639,636	712,016	0	314,944	0	0	0	397,072	10,256	0	0	270	67,992	3,305	19,145	11,573	12,848	397,072	522,461		
รวมโครงการทุ่งตะวันตก		2,759,599	2,665,431	119,591	2,785,022	0	2,785,022	1,270,294	0	1,270,294	0	30,212	2,570,485	2,602,096	120	1,482,255	233,351	0	0	1,353,072	12,085	0	1,500	61,457	136,976	6,926	34,754	19,193	14,024	1,353,072	1,636,987		
16	มโนรมย์	219,490	219,490	31,201	250,691	0	250,691	207,141	0	207,141	0	0	253,800	253,600	0	237,811	225,874	0	0	241,663	0	0	0	4,560	2,558	64	0	0	585	241,663	249,430		
17	ช่องแค	223,935	223,135	1,369	224,504	0	224,504	30,993	0	30,993	0	286	210,227	189,120	0	77,073	48,011	0	0	160,058	0	0	0	0	7,126	517	1,363	0	394	160,058	169,458		
18	โคกกะเทียม	156,322	153,686	8,185	161,871	0	161,871	53,340	0	53,340	0	803	211,318	208,756	0	87,080	38,166	0	0	159,842	28	0	0	0	1,306	0	991	0	0	159,842	162,167		
19	เรียงราง	125,616	121,802	2,385	124,187	0	124,187	0	0	0	0	3,975	149,035	156,171	0	250	0	0	0	155,921	6,350	0	0	0	1,362	100	1,712	0	5,480	155,921	170,925		
20	มหาราช	370,886	355,387	0	355,387	0	355,387	131,235	0	131,235	0	0	396,578	396,578	0	120,032	89,409	0	0	365,955	0	0	0	180	6,688	0	1,214	0	0	365,955	374,037		
21	ป่าสักใต้	140,260	140,260	9,011	149,271	0	149,271	0	0	0	0	0	172,053	183,266	0	0	0	0	0	183,266	0	0	0	0	33,564	3,708	1,785	0	0	183,266	222,323		
22	นครหลวง	66,055	66,055	1,570	67,625	0	67,625	0	0	0	0	0	151,392	118,232	0	2,580	2,580	0	0	118,232	0	0	0	0	1,371	267	895	0	0	118,232	120,765		
รวมโครงการทุ่งตะวันออกตอนบน		1,302,564	1,279,815	53,721	1,333,536	0	1,333,536	422,709	0	422,709	0	5,064	1,544,403	1,505,723	0	524,826	404,040	0	0	1,384,937	6,378	0	0	4,740	53,975	4,656	7,960	0	6,459	1,384,937	1,469,105		

ถึงวันที่ 9 ตุลาคม 2552

หน่วย : ไร่

ลำดับ	โครงการ	ฤดูแล้ง ปี 2551/52												ฤดูฝน ปี 2552/53*										ตลอดปี					ปัจจุบันมีการใช้พื้นที่ทั้งสิ้น			
		นาปรัง				นาปรัง 2				คงเหลือ	พื้นที่พืชไร่-พืชผัก			ชาวนาปีปี 2551/52	นาปี			นาปีต่อเนื่อง			คงเหลือ	พื้นที่พืชไร่-พืชผัก			พืชอื่น ๆ					ข้าว	ทบกึ่งพืชและอื่นๆ	
		พื้นที่คาดการณ์	ในพื้นที่คาดการณ์	นอกพื้นที่คาดการณ์	รวมผลการปลูก	เสียหาย	เก็บเกี่ยว	ปลูก	เสียหาย		เก็บเกี่ยว	ปลูก	เสียหาย		เก็บเกี่ยว	ปลูก	เสียหาย	เก็บเกี่ยว	ปลูก	เสียหาย		เก็บเกี่ยว	ปลูก	เสียหาย	เก็บเกี่ยว	อ้อย	ไม้ผล	ไร่ยืนต้น	ปอปลา			บ่อกุ้ง
23	คลองเพรียว-เสาให้	45,685	45,685	22,405	68,090	0	68,090	0	0	0	0	0	0	135,300	135,300	0	0	0	0	0	135,300	0	0	0	0	0	0	0	0	0	135,300	135,300
24	เขื่อนป่าสักชลสิทธิ์	19,956	19,956	2,354	22,310	0	22,310	0	0	0	0	189	189	48,795	47,143	0	1,995	0	0	0	45,148	17,007	0	1,551	10,840	767	5,180	352	0	1,464	45,148	79,207
25	รังสิตเหนือ	61,310	61,310	26,095	87,405	0	87,405	0	0	0	29,446	29,446	82,650	79,145	0	0	0	0	0	79,145	0	0	0	101,663	9,339	7,533	0	0	79,145	197,680		
26	รังสิตใต้	245,000	245,000	110,943	355,943	0	355,943	0	0	0	0	0	189,200	391,738	0	0	0	0	0	391,738	0	0	0	6,157	0	13,419	850	4,080	391,738	416,244		
27	ชลหารพิจิตร	66,817	66,817	2,833	69,650	0	69,650	45,543	45,543	0	0	0	69,650	69,227	0	24,376	0	0	0	44,851	0	0	0	0	0	107,257	1,660	1,358	44,851	155,126		
28	พระองค์ไชยานุชิต	126,200	122,983	19,597	142,580	0	142,580	0	0	0	0	0	213,740	212,320	0	210,406	123,800	0	0	125,714	0	0	0	22,749	21,226	63,595	37,663	0	125,714	270,947		
รวมโครงการทุ่งฝั่งตะวันออกตอนล่าง		564,968	561,751	184,227	745,978	0	745,978	45,543	45,543	0	29,635	29,635	739,335	934,873	0	236,777	123,800	0	0	821,896	17,007	0	1,551	10,840	131,336	35,745	192,156	40,173	6,902	821,896	1,254,504	
รวมโครงการทุ่งฝั่งตะวันออก		1,867,532	1,841,566	237,948	2,079,514	0	2,079,514	468,252	468,252	0	34,699	34,699	2,283,738	2,440,596	0	761,603	527,840	0	0	2,206,833	23,385	0	1,551	15,580	185,311	40,401	200,116	40,173	13,361	2,206,833	2,723,609	
รวมโครงการทุ่งเจ้าพระยาทั้งหมด		4,627,131	4,506,997	357,539	4,864,536	0	4,864,536	1,738,546	1,738,546	0	64,911	64,911	4,854,223	5,042,692	120	2,243,858	761,191	0	0	3,559,905	35,470	0	3,051	77,037	322,287	47,327	234,870	59,366	27,385	3,559,905	4,360,596	
1	เขื่อนนเรศวร	81,730	81,730	6,720	88,450	0	88,450	24,450	24,450	0	0	0	49,000	87,600	0	50,800	11,000	0	0	47,800	0	0	0	0	0	480	0	0	47,800	48,280		
2	พลาญชมพู	205,650	204,404	102	204,506	0	204,506	129,099	129,099	0	0	0	190,767	189,875	0	48,186	0	0	0	141,689	0	0	0	0	7	933	0	1,111	141,689	143,740		
3	ดงเศรษฐี	162,531	162,531	1,789	164,320	0	164,320	79,000	79,000	0	0	0	152,959	177,304	0	93,518	0	0	0	83,786	0	0	0	12,960	0	0	0	83,786	96,746			
4	ท่าบัว	153,345	153,345	0	153,345	0	153,345	113,398	113,398	0	0	0	128,662	153,488	0	72,115	52,440	0	0	133,813	0	0	0	14,347	508	197	0	133,813	148,865			
รวมโครงการพิษณุโลก		603,256	602,010	8,611	610,621	0	610,621	345,947	345,947	0	0	0	521,388	608,267	0	264,619	63,440	0	0	407,088	0	0	0	27,307	995	1,130	0	1,111	407,088	437,631		
รวมโครงการเจ้าพระยาใหญ่และพิษณุโลก		5,230,387	5,109,007	366,150	5,475,157	0	5,475,157	2,084,493	2,084,493	0	64,911	64,911	5,375,611	5,650,959	120	2,508,477	824,631	0	0	3,966,993	35,470	0	3,051	77,037	349,594	48,322	236,000	59,366	28,496	3,966,993	4,798,227	
1	ชลประทานกำแพงเพชร	435,624	425,175	103,532	528,707	0	528,707	110,471	110,471	0	8,829	8,829	431,685	533,563	0	533,563	0	0	0	8,448	0	8,333	132,528	34,832	1,110	1,561	0	9,174	0	179,320		
2	ชลประทานนครสวรรค์	109,370	108,870	22,360	131,230	0	131,230	6,500	6,500	0	0	0	140,000	149,500	0	0	0	0	0	149,500	0	0	0	650	200	0	21	0	149,500	150,371		
3	ชลประทานตาก	19,800	19,800	8,400	28,200	0	28,200	0	0	0	2,500	2,500	33,300	33,300	0	0	0	0	33,300	0	0	0	0	7,100	0	0	0	33,300	40,400			
4	ชลประทานอุตรดิตถ์	34,300	34,300	146	34,446	0	34,446	0	0	0	1,400	1,400	36,846	36,846	0	0	0	0	36,846	0	0	0	0	0	0	0	0	36,846	36,846			
รวมโครงการชลประทานจังหวัด		599,094	588,145	134,438	722,583	0	722,583	116,971	116,971	0	12,729	12,729	641,831	753,209	0	533,563	0	0	0	219,646	8,448	0	8,333	133,178	35,032	8,210	1,582	0	9,174	219,646	406,937	
รวมทั้งหมด		5,829,481	5,697,152	500,588	6,197,740	0	6,197,740	2,201,464	2,201,464	0	77,640	77,640	6,017,442	6,404,168	120	3,042,040	824,631	0	0	4,186,639	43,918	0	11,384	210,215	384,626	56,532	237,582	59,366	37,670	4,186,639	5,205,164	

* ข้อมูลเบื้องต้น

หมายเหตุ โครงการส่งน้ำและบำรุงรักษาท่าโบสถ์ ในเขตจังหวัดสุพรรณบุรี ปลูกซ่อมข้าวในพื้นที่เสียหายแล้ว 2,400 ไร่

ในเขตจังหวัดชัยนาท ปลูกซ่อมข้าวในพื้นที่เสียหายแล้ว 60 ไร่

กราฟแสดงสภาพการปลูกข้าว ในเขตลุ่มน้ำเจ้าพระยาทำอย่างเก็บน้ำเขื่อนภูมิพลและสิริกิติ์ เป็นรายสัปดาห์
ณ วันที่ 9 ตุลาคม 2552

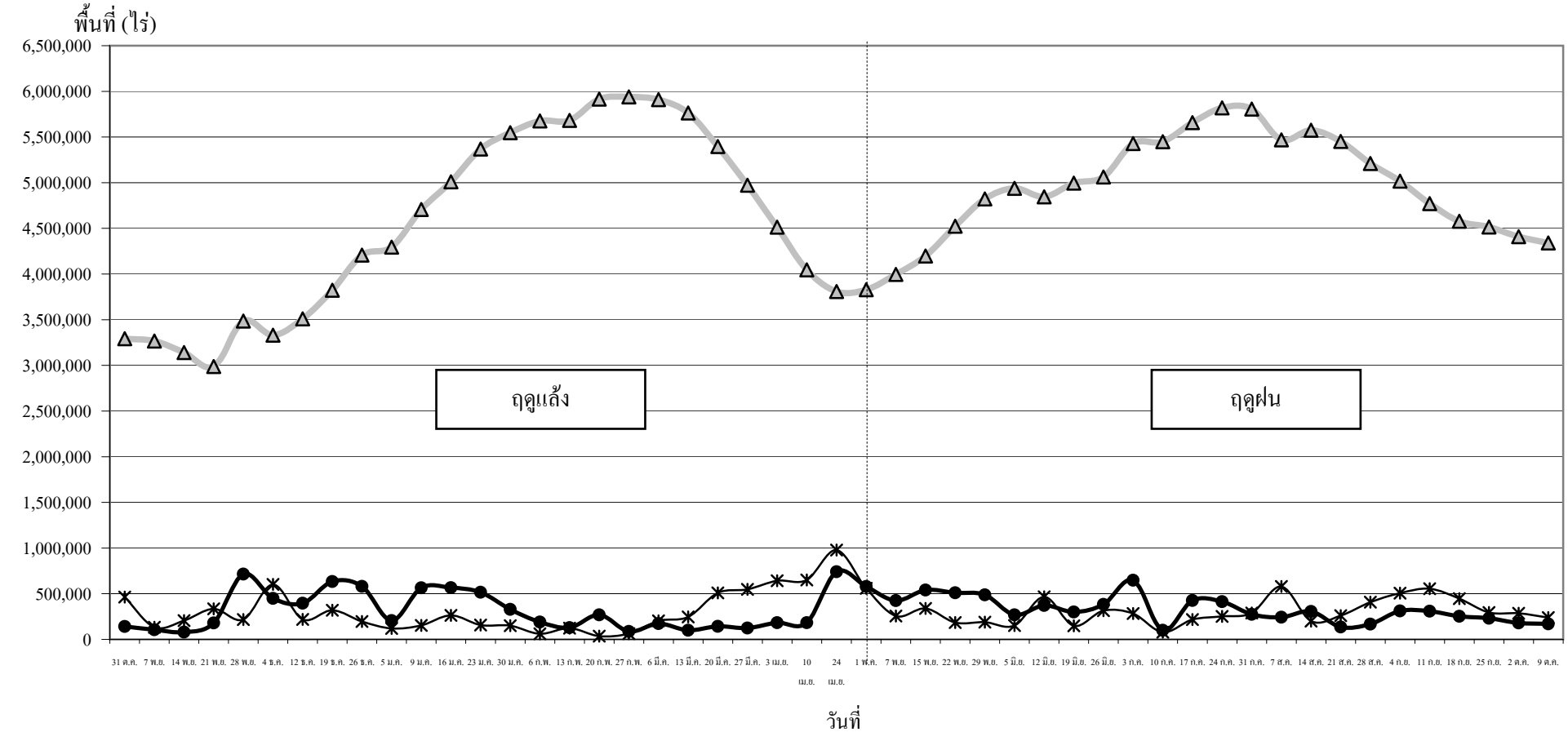

● ปลูก (Plant) คือ พื้นที่ปลูกข้าวเป็นรายสัปดาห์ ▲ เจริญเติบโต (Growth) คือ พื้นที่ปลูกข้าวทั้งหมดในช่วงเวลานั้น ๆ (ปลูกสะสมลบเกี่ยวสะสม) * เก็บเกี่ยว (Harvest) คือ พื้นที่เกี่ยวข้าวเป็นรายสัปดาห์