

ถึงวันที่ 16 ตุลาคม 2552

หน่วย : ไร่

ลำดับที่	โครงการ	ฤดูแล้ง ปี 2551/52											ฤดูฝน ปี 2552/53*										ตลอดปี					ปัจจุบันมีการใช้พื้นที่ทั้งสิ้น					
		นาปรัง				นาปรัง 2			คงเหลือ	พื้นที่พืชไร่-พืชผัก			ข้าว นาปี ปี 2551/52	นาปี			นาปีต่อเนื่อง			คงเหลือ	พื้นที่พืชไร่-พืชผัก			พืชอื่น ๆ					ข้าว	ทุกชนิดพืชและอื่นๆ			
		พื้นที่คาดการณ์	ใบพื้นที่คาดการณ์	นอกพื้นที่คาดการณ์	รวมผลการปลูก	เสียหาย	เก็บเกี่ยว	ปลูก		เสียหาย	เก็บเกี่ยว	ปลูก		เสียหาย	เก็บเกี่ยว	ปลูก	เสียหาย	เก็บเกี่ยว	ปลูก		เสียหาย	เก็บเกี่ยว	ปลูก	เสียหาย	เก็บเกี่ยว	อ้อย	ไม้ผล	ไม้ยืนต้น			ปอปลาก	ปอปลอก	อื่น ๆ
1	พลเทพ	94,329	94,329	594	94,923	0	94,923	31,896	0	31,896	0	0	0	94,329	94,923	0	66,758	54,226	0	0	82,391	0	0	0	0	1,361	0	16	0	0	82,391	83,768	
2	ทุ่งวัดสิงห์	55,100	0	0	0	0	0	0	0	0	0	0	66,175	66,176	0	66,176	0	0	0	0	0	0	0	0	1,275	0	294	0	0	0	1,569		
3	ท่าโบสถ์	190,917	190,651	0	190,651	0	190,651	65,664	0	65,664	0	0	124,008	176,186	120	103,707	28,218	0	0	100,577	0	0	0	1,071	4,141	0	184	150	0	100,577	106,123		
4	สามชุก	269,682	269,682	2,297	271,979	0	271,979	144,352	0	144,352	0	0	239,285	215,987	0	18,597	18,597	0	0	215,987	0	0	0	19,346	13,014	3,303	0	1,171	893	215,987	253,714		
5	ดอนเจดีย์	108,880	108,880	9,900	118,780	0	118,780	44,977	0	44,977	0	1,772	0	1,772	129,000	112,700	0	77,362	62,344	0	0	97,682	1,701	0	1,600	2,108	9,540	0	300	1,530	283	97,682	111,544
6	โพธิ์พระยา	301,962	293,143	22,786	315,929	0	315,929	39,233	0	39,233	0	2,086	0	2,086	258,860	284,237	0	276,333	0	0	7,904	0	0	0	13,015	0	11,013	2,731	0	7,904	34,663		
7	บรมธาตุ	347,932	329,104	0	329,104	0	329,104	47,691	0	47,691	0	230	0	230	245,786	329,324	0	272,182	55,900	0	0	113,042	0	0	0	5,748	5,760	0	0	0	113,042	124,550	
8	ชัยสุนทร	381,786	375,290	0	375,290	0	375,290	279,138	0	279,138	0	0	0	375,824	245,131	0	77,979	1,259	0	0	168,411	0	0	0	32,674	11,389	0	1,164	0	0	168,411	213,638	
9	ยางมณี	120,880	118,070	1,830	119,900	0	119,900	47,010	0	47,010	0	269	0	269	160,500	159,050	0	111,130	0	0	47,920	0	0	0	240	7,565	0	2,052	0	0	47,920	57,777	
10	ผักไห่	116,097	116,097	15,959	132,056	0	132,056	0	0	0	504	0	504	140,518	165,831	0	150,541	0	0	0	15,290	128	0	0	0	1,924	318	586	2,038	0	15,290	20,284	
11	บางบาล	45,029	45,029	29,346	74,375	0	74,375	22,370	0	22,370	0	74	0	74	96,564	96,324	0	30,934	29,820	0	0	95,210	0	0	0	0	0	0	0	0	95,210	95,210	
<b>รวมโครงการทุ่งฝั่งตะวันตกตอนบน</b>		<b>2,032,594</b>	<b>1,940,275</b>	<b>82,712</b>	<b>2,022,987</b>	<b>0</b>	<b>2,022,987</b>	<b>722,331</b>	<b>0</b>	<b>722,331</b>	<b>0</b>	<b>4,935</b>	<b>0</b>	<b>4,935</b>	<b>1,930,849</b>	<b>1,945,869</b>	<b>120</b>	<b>1,251,699</b>	<b>250,364</b>	<b>0</b>	<b>0</b>	<b>944,414</b>	<b>1,829</b>	<b>0</b>	<b>1,600</b>	<b>61,187</b>	<b>68,984</b>	<b>3,621</b>	<b>15,609</b>	<b>7,620</b>	<b>1,176</b>	<b>944,414</b>	<b>1,102,840</b>
12	เจ้าเจ็ดบางยี่หน	322,920	322,670	3,014	325,684	0	325,684	243,700	0	243,700	0	3,073	0	3,073	225,469	276,610	0	225,185	0	0	51,425	3,073	0	0	270	8,893	234	6,401	7,394	195	51,425	77,885	
13	พระยาบรรลือ	241,435	241,435	33,367	274,802	0	274,802	248,764	0	248,764	0	8,133	0	8,133	273,867	273,857	0	0	0	0	273,857	3,648	0	0	0	17,196	3,071	4,935	3,185	0	273,857	305,892	
14	พระพิมล	147,950	147,950	150	148,100	0	148,100	42,050	0	42,050	0	11,390	0	11,390	126,700	148,100	0	146,550	0	0	1,550	1,007	0	0	0	22,468	0	2,258	0	6,534	1,550	33,817	
15	ภาษีเจริญ	14,700	13,101	348	13,449	0	13,449	13,449	0	13,449	0	2,681	0	2,681	13,600	13,449	0	1,500	0	0	11,949	2,528	0	0	0	19,435	0	5,551	994	6,119	11,949	46,576	
<b>รวมโครงการทุ่งฝั่งตะวันตกกลาง</b>		<b>727,005</b>	<b>725,156</b>	<b>36,879</b>	<b>762,035</b>	<b>0</b>	<b>762,035</b>	<b>547,963</b>	<b>0</b>	<b>547,963</b>	<b>0</b>	<b>25,277</b>	<b>0</b>	<b>25,277</b>	<b>639,636</b>	<b>712,016</b>	<b>0</b>	<b>373,235</b>	<b>0</b>	<b>0</b>	<b>338,781</b>	<b>10,256</b>	<b>0</b>	<b>0</b>	<b>270</b>	<b>67,992</b>	<b>3,305</b>	<b>19,145</b>	<b>11,573</b>	<b>12,848</b>	<b>338,781</b>	<b>464,170</b>	
<b>รวมโครงการทุ่งตะวันตก</b>		<b>2,759,599</b>	<b>2,665,431</b>	<b>119,591</b>	<b>2,785,022</b>	<b>0</b>	<b>2,785,022</b>	<b>1,270,294</b>	<b>0</b>	<b>1,270,294</b>	<b>0</b>	<b>30,212</b>	<b>0</b>	<b>30,212</b>	<b>2,570,485</b>	<b>2,657,885</b>	<b>120</b>	<b>1,624,934</b>	<b>250,364</b>	<b>0</b>	<b>0</b>	<b>1,283,195</b>	<b>12,085</b>	<b>0</b>	<b>1,600</b>	<b>61,457</b>	<b>136,976</b>	<b>6,926</b>	<b>34,754</b>	<b>19,193</b>	<b>14,024</b>	<b>1,283,195</b>	<b>1,567,010</b>
16	มโนรมย์	219,490	219,490	31,201	250,691	0	250,691	207,141	0	207,141	0	0	0	253,800	253,987	0	240,721	233,401	0	0	246,667	0	0	0	4,560	2,558	64	0	0	585	246,667	254,434	
17	ช่องแค	223,935	223,135	1,369	224,504	0	224,504	30,993	0	30,993	0	286	0	286	210,227	190,220	0	91,363	48,011	0	0	146,868	0	0	0	7,126	517	1,363	0	394	146,868	156,268	
18	โคกเกาะเทียม	156,322	153,686	8,185	161,871	0	161,871	53,340	0	53,340	0	803	0	803	211,318	208,756	0	102,770	38,166	0	0	144,152	28	0	0	1,306	0	991	0	0	144,152	146,477	
19	เรียงราง	125,616	121,802	2,385	124,187	0	124,187	0	0	0	3,975	0	3,975	149,035	156,171	0	270	0	0	0	155,901	6,350	0	0	0	1,362	100	1,712	0	5,480	155,901	170,905	
20	มหาราช	370,886	355,387	0	355,387	0	355,387	131,235	0	131,235	0	0	0	396,578	396,578	0	128,477	117,392	0	0	385,493	0	0	0	180	6,688	0	1,214	0	0	385,493	393,575	
21	ป่าสักใต้	140,260	140,260	9,011	149,271	0	149,271	0	0	0	0	0	0	172,053	183,266	0	0	0	0	0	183,266	0	0	0	0	33,564	3,708	1,785	0	0	183,266	222,323	
22	นครหลวง	66,055	66,055	1,570	67,625	0	67,625	0	0	0	0	0	0	151,392	118,232	0	2,580	2,580	0	0	118,232	0	0	0	0	1,371	267	895	0	0	118,232	120,765	
<b>รวมโครงการทุ่งฝั่งตะวันออกตอนบน</b>		<b>1,302,564</b>	<b>1,279,815</b>	<b>53,721</b>	<b>1,333,536</b>	<b>0</b>	<b>1,333,536</b>	<b>422,709</b>	<b>0</b>	<b>422,709</b>	<b>0</b>	<b>5,064</b>	<b>0</b>	<b>5,064</b>	<b>1,544,403</b>	<b>1,507,210</b>	<b>0</b>	<b>566,181</b>	<b>439,550</b>	<b>0</b>	<b>0</b>	<b>1,380,579</b>	<b>6,378</b>	<b>0</b>	<b>0</b>	<b>4,740</b>	<b>53,975</b>	<b>4,656</b>	<b>7,960</b>	<b>0</b>	<b>6,459</b>	<b>1,380,579</b>	<b>1,464,747</b>

ถึงวันที่ 16 ตุลาคม 2552

หน่วย : ไร่

ลำดับ	โครงการ	ฤดูแล้ง ปี 2551/52											ฤดูฝน ปี 2552/53*										ตลอดปี					ปัจจุบันมีการใช้พื้นที่ทั้งสิ้น					
		นาปรัง				นาปรัง 2			คงเหลือ	พื้นที่พืชไร่-พืชผัก			ข้าว นาปี ปี 2551/52	นาปี			นาปีต่อเนื่อง			คงเหลือ	พื้นที่พืชไร่-พืชผัก			พืชอื่น ๆ					ข้าว	ทุกชนิดพืชและอื่นๆ			
		พื้นที่คาดการณ์	ในพื้นที่คาดการณ์	นอกพื้นที่คาดการณ์	รวมผลการปลูก	เสียหาย	เก็บเกี่ยว	ปลูก		เสียหาย	เก็บเกี่ยว	ปลูก		เสียหาย	เก็บเกี่ยว	ปลูก	เสียหาย	เก็บเกี่ยว	ปลูก		เสียหาย	เก็บเกี่ยว	ปลูก	เสียหาย	เก็บเกี่ยว	อ้อย	ไม้ผล	ไร่ยืนต้น			ปอปลา	บ่อกึ่ง	อื่น ๆ
23	คลองเพรียว-เสาให้	45,685	45,685	22,405	68,090	0	68,090	0	0	0	0	0	0	135,300	135,300	0	0	0	0	0	135,300	0	0	0	0	0	0	0	0	0	0	135,300	135,300
24	เขื่อนป่าสักชลสิทธิ์	19,956	19,956	2,354	22,310	0	22,310	0	0	0	0	189	0	189	48,795	47,143	0	3,649	0	0	0	43,494	17,007	0	1,676	10,840	767	5,180	352	0	1,464	43,494	77,428
25	รังสิตเหนือ	61,310	61,310	26,095	87,405	0	87,405	0	0	0	0	29,446	0	29,446	82,650	79,145	0	0	0	0	79,145	29,446	0	0	0	101,663	9,339	7,533	0	0	79,145	227,126	
26	รังสิตใต้	245,000	245,000	110,943	355,943	0	355,943	0	0	0	0	0	0	189,200	391,738	0	0	0	0	0	391,738	0	0	0	0	6,157	0	13,419	850	4,080	391,738	416,244	
27	ชลหารพิจิตร	66,817	66,817	2,833	69,650	0	69,650	45,543	0	45,543	0	0	0	69,650	69,227	0	24,376	0	0	0	44,851	0	0	0	0	0	107,257	1,660	1,358	44,851	155,126		
28	พระองค์ไชยานุชิต	126,200	122,983	19,597	142,580	0	142,580	0	0	0	0	0	0	213,740	212,320	0	212,320	171,080	0	0	171,080	0	0	0	0	22,749	21,226	63,595	37,663	0	171,080	316,313	
รวมโครงการทุ่งฝั่งตะวันออกตอนล่าง		564,968	561,751	184,227	745,978	0	745,978	45,543	0	45,543	0	29,635	0	29,635	739,335	934,873	0	240,345	171,080	0	0	865,608	46,453	0	1,676	10,840	131,336	35,745	192,156	40,173	6,902	865,608	1,327,537
รวมโครงการทุ่งฝั่งตะวันออก		1,867,532	1,841,566	237,948	2,079,514	0	2,079,514	468,252	0	468,252	0	34,699	0	34,699	2,283,738	2,442,083	0	806,526	610,630	0	0	2,246,187	52,831	0	1,676	15,580	185,311	40,401	200,116	40,173	13,361	2,246,187	2,792,284
รวมโครงการทุ่งเจ้าพระยาทั้งหมด		4,627,131	4,506,997	357,539	4,864,536	0	4,864,536	1,738,546	0	1,738,546	0	64,911	0	64,911	4,854,223	5,099,968	120	2,431,460	860,994	0	0	3,529,382	64,916	0	3,276	77,037	322,287	47,327	234,870	59,366	27,385	3,529,382	4,359,294
1	เขื่อนนเรศวร	81,730	81,730	6,720	88,450	0	88,450	24,450	0	24,450	0	0	0	49,000	87,600	0	64,800	11,000	0	0	33,800	0	0	0	0	480	0	0	0	33,800	34,280		
2	พลาญชมพู	205,650	204,404	102	204,506	0	204,506	129,099	0	129,099	0	0	0	190,767	189,875	0	81,275	22,630	0	0	131,230	0	0	0	0	7	933	0	1,111	131,230	133,281		
3	ดงเศรษฐี	162,531	162,531	1,789	164,320	0	164,320	79,000	0	79,000	0	0	0	152,959	132,873	0	93,788	43,536	0	0	82,621	0	0	0	0	12,960	0	0	0	82,621	95,581		
4	ท่าบัว	153,345	153,345	0	153,345	0	153,345	113,398	0	113,398	0	0	0	128,662	153,488	0	89,312	65,467	0	0	129,643	0	0	0	0	14,347	508	197	0	129,643	144,695		
รวมโครงการพิษณุโลก		603,256	602,010	8,611	610,621	0	610,621	345,947	0	345,947	0	0	0	521,388	563,836	0	329,175	142,633	0	0	377,294	0	0	0	0	27,307	995	1,130	0	1,111	377,294	407,837	
รวมโครงการเจ้าพระยาใหญ่และพิษณุโลก		5,230,387	5,109,007	366,150	5,475,157	0	5,475,157	2,084,493	0	2,084,493	0	64,911	0	64,911	5,375,611	5,663,804	120	2,760,635	1,003,627	0	0	3,906,676	64,916	0	3,276	77,037	349,594	48,322	236,000	59,366	28,496	3,906,676	4,767,131
1	ชลประทานกำแพงเพชร	435,624	425,175	103,532	528,707	0	528,707	110,471	0	110,471	0	8,829	0	8,829	431,685	533,563	0	533,563	0	0	0	8,448	0	8,333	132,528	34,832	1,110	1,561	0	9,174	0	179,320	
2	ชลประทานนครสวรรค์	109,370	108,870	22,360	131,230	0	131,230	6,500	0	6,500	0	0	0	140,000	149,500	0	0	0	0	0	149,500	0	0	0	650	200	0	21	0	149,500	150,371		
3	ชลประทานตาก	19,800	19,800	8,400	28,200	0	28,200	0	0	0	0	2,500	0	2,500	33,300	33,300	0	0	0	0	33,300	0	0	0	0	7,100	0	0	0	33,300	40,400		
4	ชลประทานอุตรดิตถ์	34,300	34,300	146	34,446	0	34,446	0	0	0	0	1,400	0	1,400	36,846	36,846	0	16,927	0	0	19,919	0	0	0	0	0	0	0	0	19,919	19,919		
รวมโครงการชลประทานจังหวัด		599,094	588,145	134,438	722,583	0	722,583	116,971	0	116,971	0	12,729	0	12,729	641,831	753,209	0	550,490	0	0	202,719	8,448	0	8,333	133,178	35,032	8,210	1,582	0	9,174	202,719	390,010	
รวมทั้งหมด		5,829,481	5,697,152	500,588	6,197,740	0	6,197,740	2,201,464	0	2,201,464	0	77,640	0	77,640	6,017,442	6,417,013	120	3,311,125	1,003,627	0	0	4,109,395	73,364	0	11,609	210,215	384,626	56,532	237,582	59,366	37,670	4,109,395	5,157,141

\* ข้อมูลเบื้องต้น

หมายเหตุ โครงการส่งน้ำและบำรุงรักษาท่าโบสถ์ ในเขตจังหวัดสุพรรณบุรี ปลูกซ่อมข้าวในพื้นที่เสียหายแล้ว 2,400 ไร่

ในเขตจังหวัดชัยนาท ปลูกซ่อมข้าวในพื้นที่เสียหายแล้ว 60 ไร่

ถึงวันที่ 16 ตุลาคม 2552

หน่วย : ไร่

ลำดับที่	จังหวัด	ฤดูแล้ง ปี 2551/52										ข้าวนาปี ปี 2551/52	ฤดูฝน ปี 2552/53*										ตลอดปี					ปัจจุบัน มีการใช้ พื้นที่ทั้งสิ้น					
		นาปรัง					นาปรัง 2			คงเหลือ	พื้นที่พืชไร่-พืชผัก			นาปี			นาปีต่อเนื่อง				คงเหลือ	พื้นที่พืชไร่-พืชผัก			พืชอื่น ๆ					ข้าว	ทุกชนิดพืช และอื่นๆ		
		พื้นที่ คาดการณ์	ในพื้นที่ คาดการณ์	นอกพื้นที่ คาดการณ์	รวม ผลการ ปลูก	เสียหาย	เก็บเกี่ยว	ปลูก	เสียหาย		เก็บเกี่ยว		ปลูก	เสียหาย	เก็บเกี่ยว	ปลูก	เสียหาย	เก็บเกี่ยว	ปลูก	เสียหาย		เก็บเกี่ยว	ปลูก	เสียหาย	เก็บเกี่ยว	อ้อย	ไม้ผล	ไม้ยืนต้น	บ่อปลา			บ่อกุ้ง	อื่น ๆ
1	ตาก	19,800	19,800	8,400	28,200	0	28,200	0	0	0	0	2,500	0	2,500	33,300	33,300	0	0	0	0	0	33,300	0	0	0	0	0	7,100	0	0	0	33,300	40,400
2	กำแพงเพชร	318,885	316,196	103,532	419,728	0	419,728	110,471	0	110,471	0	8,409	0	8,409	324,325	423,184	0	423,184	0	0	0	0	8,333	0	8,333	117,235	30,232	1,110	1,348	0	8,960	0	158,885
3	อุตรดิตถ์	34,300	34,300	146	34,446	0	34,446	0	0	0	0	1,400	0	1,400	36,846	36,846	0	16,927	0	0	0	19,919	0	0	0	0	0	0	0	0	19,919	19,919	
4	พิจิตร	333,268	333,268	1,891	335,159	0	335,159	217,630	0	217,630	0	0	0	0	300,372	298,027	0	175,091	107,770	0	0	230,706	0	0	0	0	27,299	471	195	0	137	230,706	258,808
5	พิษณุโลก	260,541	259,295	6,720	266,015	0	266,015	126,608	0	126,608	0	0	0	0	219,307	256,362	0	146,075	33,630	0	0	143,917	0	0	0	0	487	919	0	974	143,917	146,297	
6	นครสวรรค์	344,658	335,598	28,861	364,459	0	364,459	82,565	0	82,565	0	420	0	420	363,348	384,415	0	228,432	98,847	0	0	254,830	115	0	0	20,443	8,546	44	315	0	426	254,830	284,719
รวมตั้งแต่จังหวัดนครสวรรค์ขึ้นไป		1,311,452	1,298,457	149,550	1,448,007	0	1,448,007	537,274	0	537,274	0	12,729	0	12,729	1,277,498	1,432,134	0	989,709	240,247	0	0	682,672	8,448	0	8,333	137,678	66,077	9,212	2,777	0	10,497	682,672	909,028
7	ชัยนาท	643,943	582,487	23,944	606,431	0	606,431	250,093	0	250,093	0	0	0	0	560,123	664,533	120	516,747	269,567	0	0	417,233	0	0	0	2,844	10,389	57	369	0	328	417,233	431,220
8	สิงห์บุรี	363,565	357,511	2,150	359,661	0	359,661	170,725	0	170,725	0	476	0	476	339,928	312,053	0	156,866	52,367	0	0	207,554	0	0	0	10,346	6,694	0	519	0	190	207,554	225,303
9	ลพบุรี	395,722	393,086	1,426	394,512	0	394,512	115,121	0	115,121	0	925	0	925	423,248	400,048	0	183,266	95,760	0	0	312,542	14,450	0	1,676	10,770	7,539	5,697	2,684	0	1,713	312,542	353,719
10	สระบุรี	211,417	207,603	29,813	237,416	0	237,416	11,391	0	11,391	0	9,045	0	9,045	323,156	323,986	0	8,174	4,280	0	0	320,092	13,935	0	0	70	31,208	2,470	2,840	0	450	320,092	371,065
11	อ่างทอง	351,869	346,724	2,795	349,519	0	349,519	197,664	0	197,664	0	270	0	270	397,635	299,264	0	160,011	13,405	0	0	152,658	0	0	0	15,567	17,989	92	2,797	0	0	152,658	189,103
12	สุพรรณบุรี	996,475	980,762	38,392	1,019,154	0	1,019,154	346,693	0	346,693	0	6,310	0	6,310	854,114	919,078	0	609,565	97,043	0	0	406,556	4,153	0	1,600	32,652	40,184	3,463	14,726	14,624	1,176	406,556	515,934
13	พระนครศรีอยุธยา	690,066	670,366	62,451	732,817	0	732,817	260,333	0	260,333	0	2,422	0	2,422	916,099	919,787	0	302,041	59,878	0	0	677,624	1,936	0	0	288	19,965	8,515	8,447	710	5,225	677,624	722,710
14	ปทุมธานี	218,619	218,619	50,306	268,925	0	268,925	82,302	0	82,302	0	26,914	0	26,914	177,760	262,317	0	0	0	0	0	262,317	26,914	0	0	0	107,216	4,274	9,080	175	2,700	262,317	412,676
15	นนทบุรี	103,786	103,786	4,390	108,176	0	108,176	67,806	0	67,806	0	13,268	0	13,268	101,686	108,176	0	48,900	0	0	0	59,276	13,268	0	9,620	0	22,051	371	1,428	80	5,043	59,276	91,897
16	นครปฐม	180,150	180,150	5,168	185,318	0	185,318	112,718	0	112,718	0	3,489	0	3,489	170,170	185,318	0	98,650	0	0	0	86,668	3,489	0	1,770	0	18,796	1,155	4,684	2,795	3,771	86,668	119,588
17	กรุงเทพมหานคร	71,170	71,170	54,070	125,240	0	125,240	27,948	0	27,948	0	0	0	0	55,939	127,802	0	18,632	0	0	0	109,170	0	0	0	0	3,591	0	13,660	0	2,738	109,170	129,159
18	ฉะเชิงเทรา	221,350	221,350	22,597	243,947	0	243,947	8,616	0	8,616	0	0	0	0	347,094	338,019	0	198,618	155,900	0	0	295,301	0	0	0	0	18,710	15,188	47,379	32,222	0	295,301	408,800
19	นครนายก	40,000	40,000	52,904	92,904	0	92,904	0	0	0	0	0	0	0	40,367	92,904	0	0	0	0	0	92,904	0	0	0	0	1,057	0	2,516	675	0	92,904	97,152
20	สมุทรปราการ	24,497	21,280	632	21,912	0	21,912	8,979	0	8,979	0	0	0	0	28,425	27,793	0	19,446	15,180	0	0	23,527	0	0	0	0	5,488	6,038	119,416	7,101	0	23,527	161,570
21	สมุทรสาคร	5,400	3,801	0	3,801	0	3,801	3,801	0	3,801	0	1,792	0	1,792	4,200	3,801	0	500	0	0	0	3,301	1,792	0	0	0	7,672	0	4,260	984	3,839	3,301	21,848
รวมตั้งแต่จังหวัดนครสวรรค์ลงมา		4,518,029	4,398,695	351,038	4,749,733	0	4,749,733	1,664,190	0	1,664,190	0	64,911	0	64,911	4,739,944	4,984,879	120	2,321,416	763,380	0	0	3,426,723	79,937	0	14,666	72,537	318,549	47,320	234,805	59,366	27,173	3,426,723	4,251,744
รวมทั้งหมด		5,829,481	5,697,152	500,588	6,197,740	0	6,197,740	2,201,464	0	2,201,464	0	77,640	0	77,640	6,017,442	6,417,013	120	3,311,125	1,003,627	0	0	4,109,395	88,385	0	22,999	210,215	384,626	56,532	237,582	59,366	37,670	4,109,395	5,160,772

\* ข้อมูลเบื้องต้น

หมายเหตุ โครงการส่งน้ำและบำรุงรักษาท่าโสมสัด ในเขตจังหวัดสุพรรณบุรี ปลูกซ่อมข้าวในพื้นที่เสียหายแล้ว 2,400 ไร่ ,ในเขตจังหวัดชัยนาท ปลูกซ่อมข้าวในพื้นที่เสียหายแล้ว 60 ไร่

ฝ่ายสถิติการใช้น้ำชลประทาน โทร. 0-2669-4229

กราฟแสดงสภาพการปลูกข้าว ในเขตลุ่มน้ำเจ้าพระยาทำอย่างเก็บน้ำเขื่อนภูมิพลและสิริกิติ์ เป็นรายสัปดาห์  
ณ วันที่ 16 ตุลาคม 2552

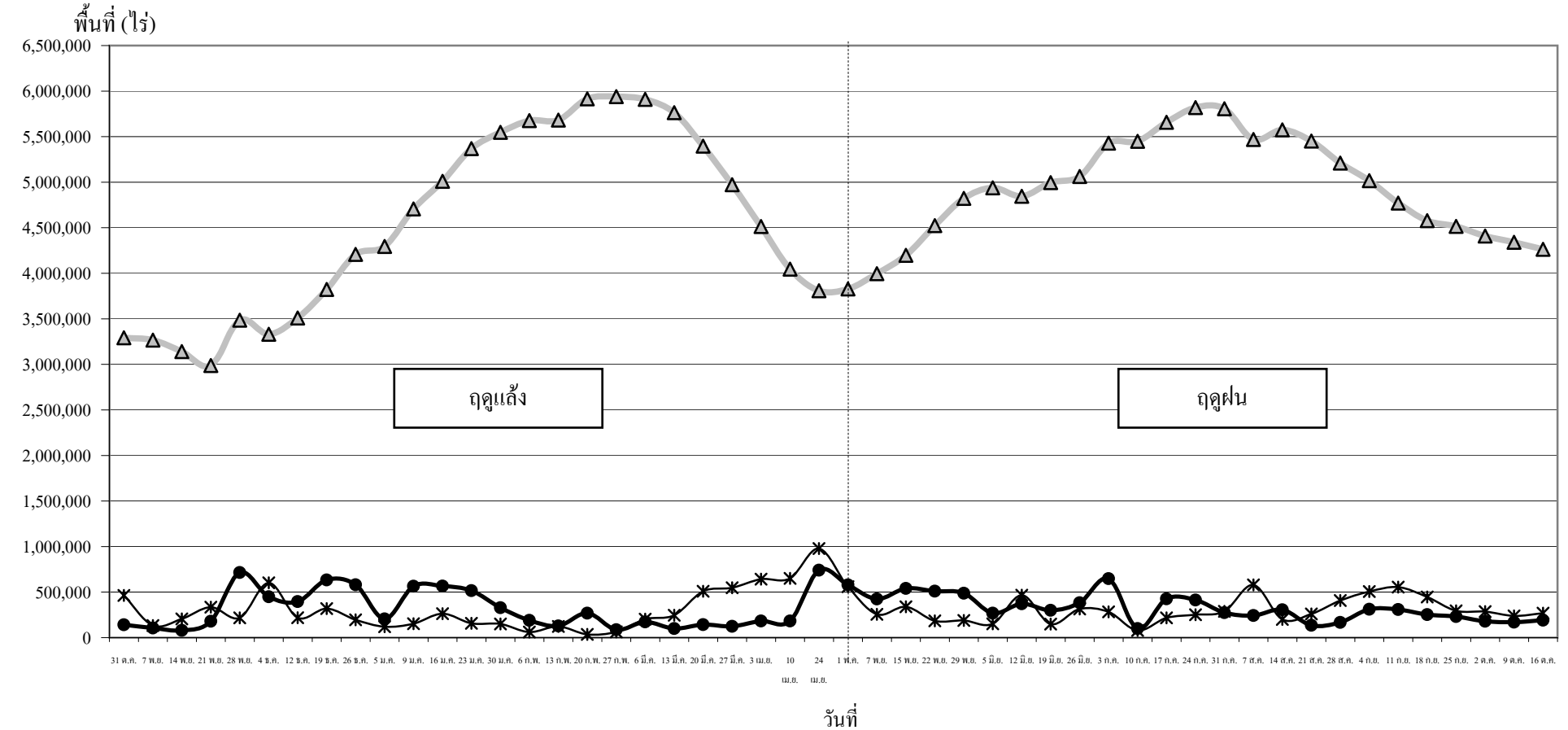

● ปลูก (Plant) คือ พื้นที่ปลูกข้าวเป็นรายสัปดาห์    ▲ เจริญเติบโต (Growth) คือ พื้นที่ปลูกข้าวทั้งหมดในช่วงเวลานั้น ๆ (ปลูกสะสมลบเกี่ยวสะสม)    \* เก็บเกี่ยว (Harvest) คือ พื้นที่เกี่ยวข้าวเป็นรายสัปดาห์