

ถึงวันที่ 11 ธันวาคม 2552

หน่วย : ไร่

ลำดับที่	โครงการ	พื้นที่ชลประทาน โครงการ	ฤดูฝน ปี 2552/53										ฤดูแล้ง ปี 2552/53*										ตลอดปี						ปัจจุบัน มีการใช้ พื้นที่ทั้งสิ้น							
			จำนวนปี ปี ขนาดโครงการ	นาปี			นาปีต่อเนื่อง			คงเหลือ	พื้นที่พืชไร่-พืชผัก			นาปรัง				นาปรัง 2			คงเหลือ	พื้นที่พืชไร่-พืชผัก			พืชอื่น ๆ						ข้าว	พืชชนิดพืช และอื่น ๆ				
				ปลูก	เสียหาย	เก็บเกี่ยว	ปลูก	เสียหาย	เก็บเกี่ยว		ปลูก	เสียหาย	เก็บเกี่ยว	พื้นที่ คาดการณ์	ในพื้นที่ คาดการณ์	นอกพื้นที่ คาดการณ์	รวม ผลการ ปลูก	เสียหาย	เก็บเกี่ยว	ปลูก		เสียหาย	เก็บเกี่ยว	ปลูก	เสียหาย	เก็บเกี่ยว	อ้อย	ไม้ผล	ไม้ยืนต้น	บ่อปลา			บ่อกัก	อื่น ๆ		
																																			2551/52	ปลูก
1	พลเทพ	95,000	94,329	94,923	0	94,923	60,520	435	6,020	54,065	0	0	0	48,400	17,559	460	18,019	0	0	0	0	0	0	0	18,019	0	0	0	0	1,361	0	16	0	0	72,084	73,461
2	ทุ่งวัดสิงห์	63,067	66,175	66,176	0	66,176	0	0	0	0	0	0	0	0	0	0	0	0	0	0	0	0	0	0	0	0	0	1,275	0	294	0	0	0	1,569		
3	ท่าโบสถ์	161,000	124,008	176,186	120	168,494	55,474	0	0	63,046	0	0	0	98,800	91,418	0	91,418	0	0	0	0	0	0	91,418	0	0	0	1,071	4,141	0	184	150	0	154,464	160,010	
4	สามซุก	305,000	239,285	215,987	0	169,361	18,597	0	0	65,223	0	0	0	147,500	27,327	0	27,327	0	0	0	0	0	0	27,327	0	0	0	19,346	13,014	3,303	0	1,171	893	92,550	130,277	
5	ดอนเจดีย์	133,000	129,000	112,700	0	110,095	66,030	0	35,276	33,359	1,701	0	1,701	72,600	42,542	0	42,542	0	0	0	0	0	0	42,542	0	0	0	2,108	9,540	0	300	1,530	283	75,901	89,662	
6	โพธิ์พระยา	370,000	258,860	284,237	0	284,237	0	0	0	0	0	0	0	182,000	47,043	6,903	53,946	0	0	0	0	0	0	53,946	890	0	0	13,015	0	11,013	2,731	0	53,946	81,595		
7	บรมธาตุ	367,900	245,786	329,324	0	326,112	76,840	0	0	80,052	0	0	0	185,000	178,139	34,393	212,532	0	0	0	0	0	0	212,532	0	0	0	5,748	5,760	0	0	0	292,584	304,092		
8	ซังสุเตรี	475,000	375,824	290,743	0	236,745	1,259	0	0	55,257	0	0	0	239,000	165,161	100	165,261	0	0	0	0	0	0	165,261	0	0	0	32,674	11,389	0	1,164	0	0	220,518	265,745	
9	ยางมณี	207,421	160,500	159,050	0	131,270	0	0	0	27,780	0	0	0	104,300	30,626	0	30,626	0	0	0	0	0	0	30,626	0	0	0	240	7,565	0	2,052	0	0	58,406	68,263	
10	ผักไห่	185,000	140,518	165,831	0	150,541	0	0	0	15,290	128	0	0	88,800	1,665	0	1,665	0	0	0	0	0	0	1,665	0	0	0	1,924	318	586	2,038	0	16,955	21,949		
11	บางบาล	137,000	96,564	96,324	0	38,434	29,820	0	0	87,710	0	0	0	31,319	0	0	0	0	0	0	0	0	0	0	0	0	0	0	0	0	0	0	87,710	87,710		
รวมโครงการทุ่งฝั่งตะวันตกดอนบน			2,499,388	1,930,849	1,991,481	120	1,776,388	308,540	435	41,296	481,782	1,829	0	1,701	1,197,719	601,480	41,856	643,336	0	0	0	0	0	643,336	890	0	0	61,187	68,984	3,621	15,609	7,620	1,176	1,125,118	1,284,333	
12	เจ้าเจ็ดบางยี่หน	406,000	225,469	276,610	0	276,610	0	0	0	3,073	0	0	0	326,200	170,960	0	170,960	0	0	0	0	0	0	170,960	3,085	0	0	270	8,893	234	6,401	7,394	195	170,960	200,505	
13	พระยารลือ	438,000	273,867	273,857	0	268,208	0	0	0	5,649	3,648	0	3,648	273,857	178,629	0	178,629	0	0	0	0	0	0	178,629	0	0	0	17,196	3,071	4,935	3,185	0	184,278	212,665		
14	พระพิมล	266,000	126,700	148,100	0	148,100	0	0	0	1,007	0	1,007	148,550	58,630	0	58,630	0	0	0	0	0	0	0	58,630	10,130	0	0	22,318	0	2,258	0	3,600	58,630	96,936		
15	ภาษีเจริญ	74,000	13,600	13,449	0	13,449	0	0	0	2,528	0	2,528	15,329	1,630	0	1,630	0	0	0	0	0	0	0	1,630	2,681	0	0	19,435	0	5,551	994	6,119	1,630	36,410		
รวมโครงการทุ่งฝั่งตะวันตกดอนล่าง			1,184,000	639,636	712,016	0	706,367	0	0	0	5,649	10,256	0	7,183	763,936	409,849	0	409,849	0	0	0	0	0	409,849	15,896	0	0	270	67,842	3,305	19,145	11,573	9,914	415,498	546,516	
รวมโครงการทุ่งตะวันตก			3,683,388	2,570,485	2,703,497	120	2,482,755	308,540	435	41,296	487,431	12,085	0	8,884	1,961,655	1,011,329	41,856	1,053,185	0	0	0	0	0	1,053,185	16,786	0	0	61,457	136,826	6,926	34,754	19,193	11,090	1,540,616	1,830,849	
16	มโนรมย์	192,000	253,800	259,693	0	259,693	244,147	0	198,196	45,951	0	0	0	102,610	48,010	0	48,010	0	0	0	0	0	48,010	0	0	0	4,560	2,558	64	0	0	585	93,961	101,728		
17	ช่องแคบ	238,000	210,227	190,837	0	190,837	48,211	0	15,611	32,600	0	0	0	106,614	29,659	0	29,659	0	0	0	0	0	0	29,659	72	0	0	7,785	587	1,428	0	539	62,259	72,670		
18	โคกกระเทียม	196,000	211,318	208,756	0	165,418	38,166	0	36,663	44,841	28	0	0	98,503	30,391	3,150	33,541	0	0	0	0	0	0	33,541	0	0	0	1,306	0	991	0	0	78,382	80,707		
19	เรียงราง	173,000	149,035	156,171	0	60,750	0	0	0	95,421	6,350	0	0	96,400	0	0	0	0	0	0	0	0	0	0	0	0	0	1,362	100	1,712	0	5,480	95,421	110,425		
20	มหาราช	422,000	396,578	396,578	0	337,679	148,429	0	99,756	107,572	0	0	0	265,400	101,459	10,935	112,394	0	0	0	0	0	0	112,394	0	0	0	180	6,688	0	1,214	0	0	219,966	228,048	
21	ป่าสักใต้	226,000	172,053	183,266	0	183,266	0	0	0	0	0	0	0	131,000	9,097	6,837	15,934	0	0	0	0	0	0	15,934	0	0	0	33,564	3,708	1,785	0	0	15,934	54,991		
22	นครหลวง	220,000	151,392	118,232	0	94,565	2,580	0	2,580	23,667	0	0	0	35,500	0	0	0	0	0	0	0	0	0	0	0	0	0	1,371	267	895	0	0	23,667	26,200		
รวมโครงการทุ่งฝั่งตะวันออกดอนบน			1,667,000	1,544,403	1,513,533	0	1,292,208	481,533	0	352,806	350,052	6,378	0	0	836,027	218,616	20,922	239,538	0	0	0	0	0	239,538	72	0	0	4,740	54,634	4,726	8,025	0	6,604	589,590	674,769	

ถึงวันที่ 11 ธันวาคม 2552

หน่วย : ไร่

ลำดับที่	โครงการ	พื้นที่ชลประทาน โครงการ	ฤดูฝน ปี 2552/53										ฤดูแล้ง ปี 2552/53*										ตลอดปี					ปัจจุบัน มีการใช้ พื้นที่ทั้งสิ้น									
			จำนวนปี ปี	นาปี			นาปีต่อเนื่อง			คงเหลือ	พื้นที่พืชไร่-พืชผัก			นาปรัง					คงเหลือ	พื้นที่พืชไร่-พืชผัก			พืชอื่น ๆ					ข้าว	ทุกชนิดพืช และอื่นๆ								
				ขนาดใหญ่และกลาง	ปลูก	เสียหาย	เก็บเกี่ยว	ปลูก	เสียหาย		เก็บเกี่ยว	ปลูก	เสียหาย	เก็บเกี่ยว	พื้นที่ คาดการณ์	ในพื้นที่ คาดการณ์	นอกพื้นที่ คาดการณ์	รวม ผลการ ปลูก		เสียหาย	เก็บเกี่ยว	ปลูก	เสียหาย	เก็บเกี่ยว	ปลูก	เสียหาย	เก็บเกี่ยว			อ้อย	ไม้ผล	ไม้ยืนต้น	บ่อปลา	ปอกระเจ	อื่น ๆ		
23	คลองเพรียว-เสาไห้	135,300	135,300	135,300	0	36,270	0	0	0	99,030	0	0	0	40,000	0	0	0	0	0	0	0	0	0	0	0	0	0	0	0	0	0	0	99,030	99,030			
24	เขื่อนป่าสักชลสิทธิ์	155,500	48,795	47,143	0	46,756	0	0	0	387	17,007	0	6,497	19,000	0	0	0	0	0	0	0	0	0	0	10,840	767	5,180	352	0	1,464	387	29,500					
25	รังสิตเหนือ	454,000	82,650	79,145	0	8,040	0	0	0	71,105	29,446	0	0	64,580	0	0	0	0	0	0	0	0	0	0	0	101,663	9,339	7,533	0	0	71,105	219,086					
26	รังสิตใต้	466,245	189,200	391,738	0	17,024	0	0	0	374,714	0	0	0	105,636	0	0	0	0	0	0	0	0	0	0	0	6,157	0	13,419	850	4,080	374,714	399,220					
27	ชลหารพิจิตร	525,000	69,650	69,227	0	24,376	0	0	0	44,851	0	0	0	66,227	0	0	0	0	0	0	0	0	0	0	0	0	0	107,257	1,660	1,358	44,851	155,126					
28	พระองค์ไชยานุชิต	510,000	213,740	212,320	0	212,320	192,870	0	56,480	136,390	0	0	0	326,201	19,440	0	19,440	0	0	0	0	0	0	0	0	22,749	21,226	63,595	37,663	0	155,830	301,063					
รวมโครงการทุ่งฝั่งตะวันออกตอนล่าง		2,246,045	739,335	934,873	0	344,786	192,870	0	56,480	726,477	46,453	0	6,497	621,644	19,440	0	19,440	0	0	0	0	0	0	0	19,440	0	0	0	10,840	131,336	35,745	192,156	40,173	6,902	745,917	1,203,025	
รวมโครงการทุ่งฝั่งตะวันออก		3,913,045	2,283,738	2,448,406	0	1,636,994	674,403	0	409,286	1,076,529	52,831	0	6,497	1,457,671	238,056	20,922	258,978	0	0	0	0	0	0	0	0	258,978	72	0	0	15,580	185,970	40,471	200,181	40,173	13,506	1,335,507	1,877,794
รวมโครงการทุ่งเจ้าพระยาทั้งหมด		7,596,433	4,854,223	5,151,903	120	4,119,749	982,943	435	450,582	1,563,960	64,916	0	15,381	3,419,326	1,249,385	62,778	1,312,163	0	0	0	0	0	0	0	0	1,312,163	16,858	0	0	77,037	322,796	47,397	234,935	59,366	24,596	2,876,123	3,708,643
1	เขื่อนแควน้อย	94,700	49,000	87,600	0	85,850	11,000	0	1,000	11,750	0	0	0	54,600	37,200	0	37,200	0	0	0	0	0	0	0	0	0	0	480	0	0	0	48,950	49,430				
2	พลาญชุมพล	218,000	190,767	189,875	680	175,178	50,952	0	0	64,969	0	0	0	126,900	23,663	6,477	30,140	0	0	0	0	0	0	0	0	0	0	7	933	0	1,111	95,109	97,160				
3	ดงเศรษฐี	186,000	152,959	133,843	0	133,843	44,774	28,654	16,120	0	0	0	0	111,600	14,785	0	14,785	0	0	0	0	0	0	0	0	0	0	0	0	0	0	14,785	27,745				
4	ท่าบัว	168,400	128,662	153,488	0	153,488	65,467	0	40,090	25,377	0	0	0	101,100	65,399	0	65,399	0	0	0	0	0	0	0	0	0	0	14,347	508	197	0	0	90,776	105,828			
รวมโครงการพิษณุโลก		667,100	521,388	564,806	680	548,359	172,193	28,654	57,210	102,096	0	0	0	394,200	141,047	6,477	147,524	0	0	0	0	0	0	0	0	147,524	0	0	0	27,307	995	1,130	0	1,111	249,620	280,163	
รวมโครงการเจ้าพระยาใหญ่และพิษณุโลก		8,263,533	5,375,611	5,716,709	800	4,668,108	1,155,136	29,089	507,792	1,666,056	64,916	0	15,381	3,813,526	1,390,432	69,255	1,459,687	0	0	0	0	0	0	0	0	1,459,687	16,858	0	0	77,037	350,103	48,392	236,065	59,366	25,707	3,125,743	3,988,806
1	ชลประทานกำแพงเพชร	747,971	431,685	533,563	0	533,563	0	0	0	8,448	0	8,333	322,852	268,202	0	268,202	0	0	0	0	0	0	0	0	0	268,202	4,484	0	0	172,799	21,353	1,165	1,556	0	9,037	268,202	478,711
2	ชลประทานนครสวรรค์	72,000	140,000	149,500	0	149,500	0	0	0	0	0	0	90,000	90,000	35,300	125,300	0	0	0	0	0	0	0	0	0	125,300	0	0	650	200	0	0	0	125,300	126,171		
3	ชลประทานตาก	45,000	33,300	33,300	0	33,300	0	0	0	0	0	0	27,800	0	0	0	0	0	0	0	0	0	0	0	0	0	0	0	7,100	0	0	0	0	0	7,100		
4	ชลประทานอุตรดิตถ์	39,000	36,846	36,846	0	36,846	0	0	0	0	0	0	0	0	0	0	0	0	0	0	0	0	0	0	0	0	0	0	0	0	0	0	0	0	0		
รวมโครงการชลประทานจังหวัด		903,971	641,831	753,209	0	753,209	0	0	0	8,448	0	8,333	440,652	358,202	35,300	393,502	0	0	0	0	0	0	0	0	0	393,502	4,484	0	0	173,449	21,553	8,265	1,577	0	9,037	393,502	611,982
รวมทั้งหมด		9,167,504	6,017,442	6,469,918	800	5,421,317	1,155,136	29,089	507,792	1,666,056	73,364	0	23,714	4,254,178	1,748,634	104,555	1,853,189	0	0	0	0	0	0	0	0	1,853,189	21,342	0	0	250,486	371,656	56,657	237,642	59,366	34,744	3,519,245	4,600,788

\* ข้อมูลเบื้องต้น

หมายเหตุ โครงการส่งน้ำและบำรุงรักษาท่าโบสถ์ ในเขตจังหวัดสุพรรณบุรี ปลูกซ่อมข้าวในพื้นที่เสียหายแล้ว 2,400 ไร่

ในเขตจังหวัดชัยนาท ปลูกซ่อมข้าวในพื้นที่เสียหายแล้ว 60 ไร่



กราฟแสดงสภาพการปลูกข้าว ในเขตลุ่มน้ำเจ้าพระยาทำอย่างเก็บน้ำเขื่อนภูมิพลและสิริกิติ์ เป็นรายสัปดาห์  
ณ วันที่ 11 ธันวาคม 2552

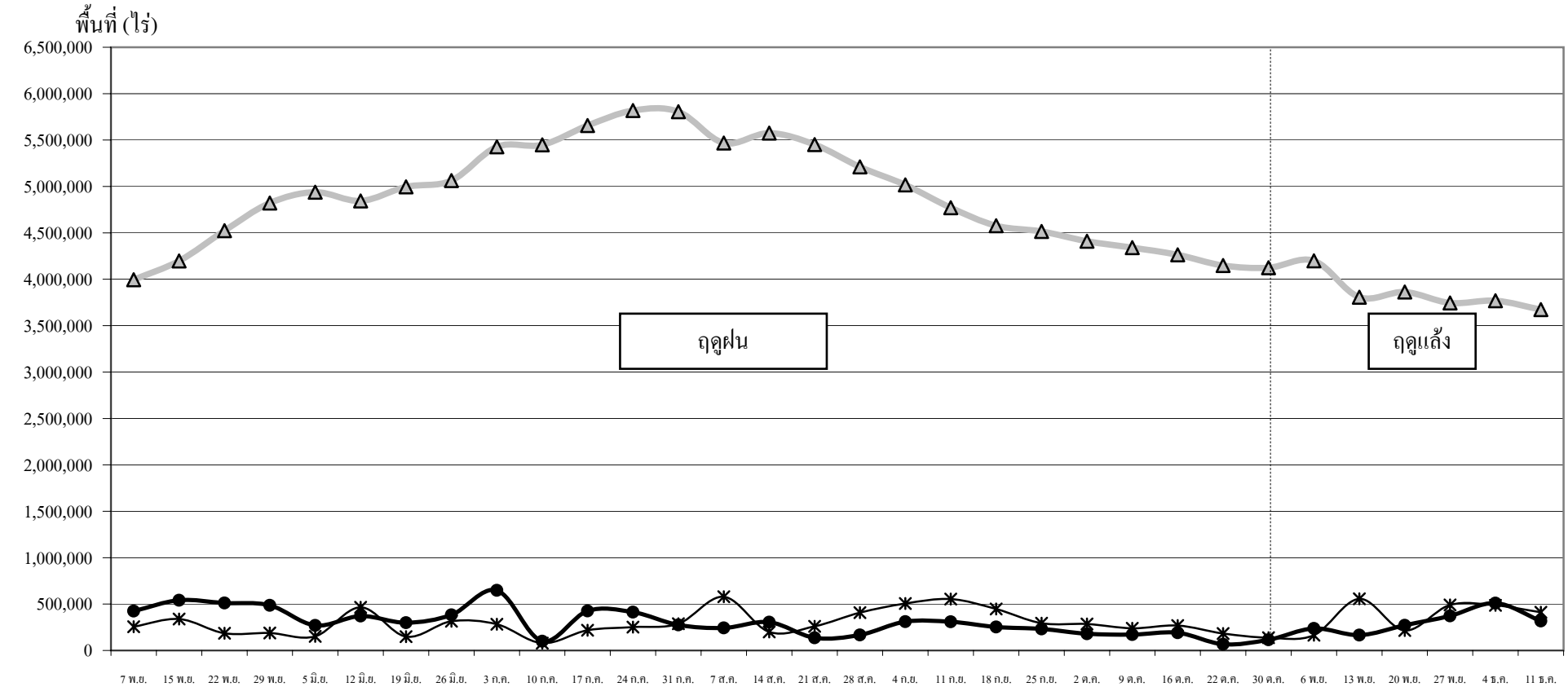

● ปลูก (Plant) คือ พื้นที่ปลูกข้าวเป็นรายสัปดาห์    ▲ เจริญเติบโต (Growth) คือ พื้นที่ปลูกข้าวทั้งหมดในช่วงเวลานั้น ๆ (ปลูกสะสมเกี่ยวสะสม)    \* เก็บเกี่ยว (Harvest) คือ พื้นที่เกี่ยวข้าวเป็นรายสัปดาห์