

ถึงวันที่ 5 กุมภาพันธ์ 2553

หน่วย : ไร่

ลำดับที่	โครงการ	พื้นที่ชลประทาน โครงการ	ฤดูฝน ปี 2552/53										ฤดูแล้ง ปี 2552/53*										ตลอดปี						ปัจจุบัน มีการใช้ พื้นที่ทั้งสิ้น					
			ข้าวนาปี			นาปี			นาปีต่อเนื่อง			คงเหลือ	พื้นที่พืชไร่-พืชผัก			นาปรัง			นาปรัง 2			คงเหลือ	พื้นที่พืชไร่-พืชผัก			พืชอื่น ๆ			ข้าว	ทฤษฎีดินพืช และอื่นๆ				
			2551/52	ปลูก	เสียหาย	เก็บเกี่ยว	ปลูก	เสียหาย	เก็บเกี่ยว	ปลูก	เสียหาย		เก็บเกี่ยว	ปลูก	เสียหาย	เก็บเกี่ยว	ปลูก	เสียหาย	เก็บเกี่ยว	ปลูก	เสียหาย		เก็บเกี่ยว	ปลูก	เสียหาย	เก็บเกี่ยว	อ้อย	ไม้ผล			ไม้ยืนต้น	บ่อปลา	บ่อกุ้ง	อื่น ๆ
			ขนาด/สูง/และกว้าง																															
1	พลเทพ	95,000	94,329	94,923	0	94,923	60,520	435	60,085	0	0	0	0	48,400	48,400	46,523	94,923	0	0	0	0	0	0	0	0	0	0	0	0	0	0	0	94,923	96,300
2	ทุ่งวัดสิงห์	63,067	66,175	66,176	0	66,176	0	0	0	0	0	0	0	0	0	57,000	57,000	0	0	0	0	0	0	0	0	0	0	0	0	0	0	57,000	58,569	
3	ท่าโบสถ์	161,000	124,008	176,186	3,499	172,687	55,474	850	37,625	16,999	0	0	0	98,800	98,800	48,433	147,233	6,670	0	0	0	0	0	0	1,071	4,141	0	184	150	0	157,562	163,108		
4	สามชุก	305,000	239,285	215,987	0	215,987	18,597	0	18,597	0	0	0	0	147,500	145,750	62,981	208,731	0	0	0	0	0	0	0	0	11,065	7,465	3,303	0	606	893	208,731	232,063	
5	ดอนเจดีย์	133,000	129,000	112,700	0	112,700	66,030	0	66,030	0	1,701	0	1,701	72,600	64,887	22,708	87,595	0	0	0	0	0	0	0	0	2,108	9,540	0	300	1,530	283	87,595	102,567	
6	โพธิ์พระยา	370,000	258,860	284,237	0	284,237	0	0	0	0	0	0	0	196,600	149,549	78,580	228,129	0	0	0	0	0	0	0	0	0	0	0	0	0	228,129	259,600		
7	บรมธาตุ	367,900	245,786	329,324	0	329,324	76,840	0	63,610	13,230	0	0	0	185,000	185,000	113,487	298,487	0	0	0	0	0	0	0	0	5,748	5,760	0	0	0	0	311,717	323,225	
8	ชัยเสตร	475,000	375,824	290,743	0	290,743	1,259	0	1,259	0	0	0	0	239,000	239,000	120,777	359,777	0	0	0	0	0	0	0	0	32,674	11,389	0	1,164	0	0	359,777	405,004	
9	ยางมณี	207,421	160,500	159,050	0	135,323	0	0	0	23,727	0	0	0	104,300	77,713	17,762	95,475	0	0	0	0	0	0	0	0	240	7,565	0	2,052	0	0	119,202	129,059	
10	ผักไห่	185,000	140,518	165,831	0	165,831	0	0	0	0	128	0	128	88,800	84,400	55,799	140,199	0	0	0	0	0	0	0	0	0	0	0	0	0	140,199	145,065		
11	บางบาล	137,000	96,564	96,324	0	38,434	29,820	0	0	0	0	0	0	31,319	17,307	37,122	54,429	0	0	0	0	0	0	0	0	0	0	0	0	0	142,139	142,139		
รวมโครงการทุ่งฝั่งตะวันตกดอนบน		2,499,388	1,930,849	1,991,481	3,499	1,906,365	308,540	1,285	247,206	141,666	1,829	0	1,829	1,212,319	1,110,806	661,172	1,771,978	6,670	0	0	0	0	0	0	0	52,906	63,435	3,621	19,137	7,051	1,176	1,906,974	2,056,699	
12	เจ้าเจ็ดบางยี่หน	406,000	225,469	276,610	0	276,610	0	0	0	0	3,073	0	3,073	322,839	322,274	2,841	325,115	0	0	0	0	0	0	0	0	270	8,893	234	6,401	7,394	195	325,115	351,587	
13	พระยาบวรลือ	438,000	273,867	273,857	0	268,698	0	0	0	5,159	3,648	0	3,648	251,349	251,349	22,508	273,857	0	0	0	0	0	0	0	0	0	16,676	3,071	4,935	3,185	0	279,016	314,201	
14	พระพิมล	266,000	126,700	148,100	0	148,100	0	0	0	0	1,007	0	1,007	147,900	147,900	200	148,100	0	0	0	0	0	0	0	0	0	22,318	0	2,258	0	6,350	148,100	189,886	
15	ภาษีเจริญ	74,000	13,600	13,449	0	13,449	0	0	0	0	2,528	0	2,528	14,700	13,101	348	13,449	0	0	0	0	0	0	0	0	0	19,435	0	5,551	994	6,119	13,449	48,229	
รวมโครงการทุ่งฝั่งตะวันตกดอนล่าง		1,184,000	639,636	712,016	0	706,857	0	0	0	5,159	10,256	0	10,256	736,788	734,624	25,897	760,521	0	0	0	0	0	0	0	0	270	67,322	3,305	19,145	11,573	12,664	765,680	903,903	
รวมโครงการทุ่งตะวันตก		3,683,388	2,570,485	2,703,497	3,499	2,613,222	308,540	1,285	247,206	146,825	12,085	0	12,085	1,949,107	1,845,430	687,069	2,532,499	6,670	0	0	0	0	0	0	0	0	53,176	130,757	6,926	38,282	18,624	13,840	2,672,654	2,960,602
16	มโนรมย์	192,000	253,800	259,693	0	259,693	244,147	0	244,147	0	0	0	0	102,519	102,519	77,195	179,714	0	0	0	0	0	0	0	0	4,560	2,558	64	0	0	585	179,714	187,481	
17	ช่องแค	238,000	210,227	190,837	0	190,837	48,211	0	48,211	0	0	0	0	106,636	62,692	45,026	107,718	0	0	0	0	0	0	0	0	0	7,785	587	1,428	0	539	107,718	118,129	
18	โคกกระทิง	196,000	211,318	208,756	0	173,018	38,166	0	38,166	35,738	28	0	28	98,451	74,939	27,164	102,103	0	0	0	0	0	0	0	0	0	870	0	1,039	0	0	137,841	140,182	
19	เริงราง	173,000	149,035	156,171	0	151,249	0	0	0	4,922	6,350	0	6,350	96,400	64,750	22,735	87,485	0	0	0	0	0	0	0	0	0	1,362	100	1,712	0	5,480	92,407	101,061	
20	มหาราช	422,000	396,578	396,578	0	359,124	148,429	0	148,429	37,454	0	0	0	265,485	262,347	85,754	348,101	0	0	0	0	0	0	0	0	180	6,688	0	1,214	0	0	385,555	393,637	
21	ป่าสักใต้	226,000	172,053	183,266	0	183,266	0	0	0	0	0	0	0	131,000	111,900	21,548	133,448	0	0	0	0	0	0	0	0	0	33,564	3,708	1,785	0	0	133,448	172,505	
22	นครหลวง	220,000	151,392	118,232	0	118,232	2,580	0	2,580	0	0	0	0	35,500	7,325	8,280	15,605	0	0	0	0	0	0	0	0	0	1,371	267	895	0	0	15,605	18,138	
รวมโครงการทุ่งฝั่งตะวันออกดอนบน		1,667,000	1,544,403	1,513,533	0	1,435,419	481,533	0	481,533	78,114	6,378	0	6,378	835,991	686,472	287,702	974,174	0	0	0	0	0	0	0	0	0	4,740	54,198	4,726	8,073	0	6,604	1,052,288	1,131,133

ถึงวันที่ 5 กุมภาพันธ์ 2553

หน่วย : ไร่

ลำดับที่	โครงการ	พื้นที่ชลประทาน โครงการ	ฤดูฝน ปี 2552/53										ฤดูแล้ง ปี 2552/53*										ตลอดปี						ปัจจุบัน มีการใช้ พื้นที่ทั้งสิ้น										
			ชื่อนานาปี ปี	นาปี			นาปีต่อเนื่อง			คงเหลือ	พื้นที่พืชไร่-พืชผัก			นาปรัง				นาปรัง 2			คงเหลือ	พื้นที่พืชไร่-พืชผัก			พืชอื่น ๆ														
				ขนาดโครงการ ปี	ปลูก	เสียหาย	เก็บเกี่ยว	ปลูก	เสียหาย		เก็บเกี่ยว	ปลูก	เสียหาย	เก็บเกี่ยว	พื้นที่ คาดการณ์	ในพื้นที่ คาดการณ์	นอกพื้นที่ คาดการณ์	รวม ผลการ ปลูก	เสียหาย	เก็บเกี่ยว		ปลูก	เสียหาย	เก็บเกี่ยว	ปลูก	เสียหาย	เก็บเกี่ยว	อ้อย	ไม้ผล	ไม้ยืนต้น	บ่อปลา	ปอกล้วย	อื่น ๆ						
																																		2551/52	2551/52	2551/52	2551/52	2551/52	2551/52
23	คลองเพรียว-เสาไห้	135,300	135,300	135,300	0	135,300	0	0	0	0	0	0	0	40,000	7,000	7,900	14,900	0	0	0	0	0	0	14,900	0	0	0	0	0	0	0	0	0	0	0	0	0	14,900	14,900
24	เขื่อนป่าสักชลสิทธิ์	155,500	48,795	47,143	0	47,143	0	0	0	0	17,007	17,007	19,000	16,567	1,944	18,511	0	0	0	0	0	0	18,511	170	0	0	10,840	767	5,180	352	0	1,464	18,511	37,284					
25	รังสิตเหนือ	454,000	82,650	79,145	0	79,145	0	0	0	0	29,446	29,446	78,691	0	0	0	0	0	0	0	0	0	0	0	0	0	101,663	9,339	7,533	0	0	0	0	0	118,535				
26	รังสิตใต้	466,245	189,200	391,738	0	391,738	0	0	0	0	0	0	262,000	0	0	0	0	0	0	0	0	0	0	0	0	0	6,157	0	13,419	850	4,080	0	0	24,506					
27	ชลหารพิจิตร	525,000	69,650	69,227	0	69,227	0	0	0	0	0	0	66,750	53,527	15,700	69,227	0	0	0	0	0	0	0	69,227	4,095	0	0	0	0	107,257	1,660	1,358	69,227	183,597					
28	พระองค์ไชยานุชิต	510,000	213,740	212,320	0	212,320	192,870	0	192,530	340	0	0	126,150	119,380	0	119,380	0	0	0	0	0	0	0	119,380	0	0	0	22,749	21,226	63,595	37,663	0	119,720	264,953					
รวมโครงการทุ่งฝั่งตะวันออกตอนล่าง		2,246,045	739,335	934,873	0	934,873	192,870	0	192,530	340	46,453	46,453	592,591	196,474	25,544	222,018	0	0	0	0	0	0	222,018	4,265	0	0	10,840	131,336	35,745	192,156	40,173	6,902	222,358	643,775					
รวมโครงการทุ่งฝั่งตะวันออก		3,913,045	2,283,738	2,448,406	0	2,370,292	674,403	0	674,063	78,454	52,831	52,831	1,428,582	882,946	313,246	1,196,192	0	0	0	0	0	0	1,196,192	4,769	0	0	15,580	185,534	40,471	200,229	40,173	13,506	1,274,646	1,774,908					
รวมโครงการทุ่งเจ้าพระยาทั้งหมด		7,596,433	4,854,223	5,151,903	3,499	4,983,514	982,943	1,285	921,269	225,279	64,916	64,916	3,377,689	2,728,376	1,000,315	3,728,691	6,670	0	0	0	0	0	3,722,021	31,927	0	815	68,756	316,291	47,397	238,511	58,797	27,346	3,947,300	4,735,510					
1	เขื่อนนครสวรรค์	94,700	49,000	87,600	0	87,600	11,000	0	11,000	0	0	0	54,600	54,600	19,400	74,000	0	0	0	0	0	0	74,000	0	0	0	0	0	480	0	0	0	74,000	74,480					
2	พลาญชุมพล	218,000	190,767	189,875	680	189,195	50,952	0	50,952	0	0	0	126,905	85,567	75,278	160,845	0	0	0	0	0	0	160,845	0	0	0	0	7	933	0	1,111	160,845	162,896						
3	ดงเศรษฐี	186,000	152,959	133,843	0	133,843	44,774	28,654	16,120	0	0	0	111,600	111,600	47,940	159,540	0	0	0	0	0	0	159,540	0	0	0	12,960	0	0	0	0	159,540	172,500						
4	ท่าบัว	168,400	128,662	153,488	0	153,488	65,467	0	65,467	0	0	0	101,106	101,100	52,388	153,488	0	0	0	0	0	0	153,488	0	0	0	14,347	508	197	0	0	153,488	168,540						
รวมโครงการพิษณุโลก		667,100	521,388	564,806	680	564,126	172,193	28,654	143,539	0	0	0	394,211	352,867	195,006	547,873	0	0	0	0	0	0	547,873	0	0	0	27,307	995	1,130	0	1,111	547,873	578,416						
รวมโครงการเจ้าพระยาใหญ่และพิษณุโลก		8,263,533	5,375,611	5,716,709	4,179	5,547,640	1,155,136	29,939	1,064,808	225,279	64,916	64,916	3,771,900	3,081,243	1,195,321	4,276,564	6,670	0	0	0	0	0	4,269,894	31,927	0	815	68,756	343,598	48,392	239,641	58,797	28,457	4,495,173	5,313,926					
1	ชลประทานกำแพงเพชร	747,971	431,685	533,563	0	533,563	0	0	0	8,448	8,448	533,200	321,852	1,156	323,008	0	0	0	0	0	0	323,008	4,484	0	0	172,799	21,353	1,165	1,556	0	9,037	323,008	533,402						
2	ชลประทานนครสวรรค์	72,000	140,000	149,500	0	149,500	0	0	0	0	0	90,000	90,000	35,433	125,433	0	0	0	0	0	0	125,433	0	0	0	650	200	0	21	0	125,433	126,304							
3	ชลประทานตาก	45,000	33,300	33,300	0	33,300	0	0	0	0	0	29,600	19,000	0	19,000	0	0	0	0	0	0	19,000	1,300	0	0	0	0	7,100	0	0	0	19,000	27,400						
4	ชลประทานอุตรดิตถ์	39,000	36,846	36,846	0	36,846	0	0	0	0	0	34,500	34,446	0	34,446	0	0	0	0	0	0	34,446	300	0	0	0	0	0	0	0	0	34,446	34,746						
รวมโครงการชลประทานจังหวัด		903,971	641,831	753,209	0	753,209	0	0	0	8,448	8,448	687,300	465,298	36,589	501,887	0	0	0	0	0	0	501,887	6,084	0	0	173,449	21,553	8,265	1,577	0	9,037	501,887	721,852						
รวมทั้งหมด		9,167,504	6,017,442	6,469,918	4,179	6,300,849	1,155,136	29,939	1,064,808	225,279	73,364	73,364	4,459,200	3,546,541	1,231,910	4,778,451	6,670	0	0	0	0	0	4,771,781	38,011	0	815	242,205	365,151	56,657	241,218	58,797	37,494	4,997,060	6,035,778					

* ข้อมูลเบื้องต้น

หมายเหตุ โครงการส่งน้ำและบำรุงรักษาท่าโบสถ์ ในเขตจังหวัดสุพรรณบุรี ปลูกซ่อมข้าวในพื้นที่เสียหายแล้ว 2,400 ไร่

ในเขตจังหวัดชัยนาท ปลูกซ่อมข้าวในพื้นที่เสียหายแล้ว 60 ไร่

ถึงวันที่ 5 กุมภาพันธ์ 2553

หน่วย : ไร่

ลำดับที่	จังหวัด	พื้นที่ชลประทาน โครงการ ขนาดใหญ่มากกว่า	ข้าวนาปี ปี 2551/52	ฤดูฝน ปี 2552/53									ฤดูแล้ง ปี 2552/53*											ตลอดปี						ปัจจุบัน มีการใช้ พื้นที่ทั้งสิ้น						
				นาปี			นาปีต่อเนื่อง			คงเหลือ	พื้นที่พืชไร่-พืชผัก			นาปรัง					นาปรัง 2			คงเหลือ	พื้นที่พืชไร่-พืชผัก			พืชอื่น ๆ						ข้าว	ทุกชนิดพืช และอื่นๆ			
				ปลูก	เสียหาย	เก็บเกี่ยว	ปลูก	เสียหาย	เก็บเกี่ยว		ปลูก	เสียหาย	เก็บเกี่ยว	พื้นที่ คาดการณ์	ในพื้น ที่ คาดการณ์	นอกพื้นที่ คาดการณ์	รวม ผลการ ปลูก	เสียหาย	เก็บเกี่ยว	ปลูก	เสียหาย		เก็บเกี่ยว	ปลูก	เสียหาย	เก็บเกี่ยว	อ้อย	ไม้ผล	ไม้ยืนต้น	ปอปลาก	ปอถั่ว			อื่น ๆ		
										0												0										0	0		0	0
1	ตาก	45,000	33,300	33,300	0	33,300	0	0	0	0	0	0	0	29,600	19,000	0	19,000	0	0	0	0	0	19,000	1,300	0	0	0	0	7,100	0	0	0	0	0	19,000	27,400
2	กำแพงเพชร	619,871	324,325	423,184	0	423,184	0	0	0	8,333	0	8,333	429,500	236,804	396	237,200	0	0	0	0	0	237,200	4,369	0	4,369	157,506	19,390	1,165	1,420	0	8,823	237,200	425,504			
3	อุตรดิตถ์	39,000	36,846	36,846	0	36,846	0	0	0	0	0	0	34,500	34,446	0	34,446	0	0	0	0	0	34,446	300	0	0	0	0	0	0	0	0	34,446	34,746			
4	พิจิตร	376,100	300,372	298,997	0	298,997	109,008	28,654	80,354	0	0	0	230,900	230,905	99,349	330,254	0	0	0	0	0	330,254	0	0	0	0	27,299	471	195	0	137	330,254	358,356			
5	พิษณุโลก	285,000	219,307	256,362	680	255,682	61,952	0	61,952	0	0	0	157,600	116,262	91,910	208,172	0	0	0	0	0	208,172	0	0	0	0	0	487	919	0	974	208,172	210,552			
6	นครสวรรค์	296,100	363,348	390,121	0	390,121	96,621	0	96,621	0	115	0	115	244,500	223,594	85,762	309,356	0	0	0	0	309,356	115	0	115	20,443	5,972	44	213	0	396	309,356	336,424			
รวมตั้งแต่จังหวัดนครสวรรค์ขึ้นไป		1,661,071	1,277,498	1,438,810	680	1,438,130	267,581	28,654	238,927	0	8,448	0	8,448	1,126,600	861,011	277,417	1,138,428	0	0	0	0	1,138,428	6,084	0	4,484	177,949	52,661	9,267	2,747	0	10,330	1,138,428	1,392,982			
7	ชัยนาท	650,967	560,123	664,533	120	664,413	319,252	435	295,743	23,074	0	0	0	312,797	312,824	252,045	564,869	0	0	0	0	564,869	0	0	0	2,844	10,389	57	369	0	328	587,943	601,930			
8	สิงห์บุรี	424,321	339,928	331,193	0	331,193	71,790	0	69,340	2,450	0	0	0	229,532	229,474	109,335	338,809	0	0	0	0	338,809	0	0	0	10,346	6,790	0	599	0	356	341,259	359,350			
9	ลพบุรี	468,040	423,248	400,665	0	400,665	100,460	0	100,460	0	14,450	0	14,450	232,100	190,383	70,201	260,584	0	0	0	0	260,584	348	0	0	10,770	7,480	5,767	2,505	0	1,722	260,584	289,176			
10	สระบุรี	414,000	323,156	323,986	0	322,199	4,280	0	4,280	1,787	13,935	0	13,935	182,000	132,346	33,026	165,372	0	0	0	0	165,372	320	0	0	70	31,346	2,470	2,764	0	450	167,159	204,579			
11	อ่างทอง	507,360	397,635	318,029	0	297,636	21,419	0	21,419	20,393	0	0	0	263,147	233,520	77,685	311,205	0	0	0	0	311,205	0	0	0	15,567	17,142	92	2,797	0	0	331,598	367,196			
12	สุพรรณบุรี	1,178,800	854,114	922,408	3,379	919,029	109,666	850	104,111	4,705	4,153	0	4,153	642,904	590,960	230,854	821,814	6,670	0	0	0	815,144	4,738	0	20	24,371	35,482	3,463	18,254	14,055	1,176	819,849	921,368			
13	พระนครศรีอยุธยา	1,234,820	916,099	924,164	0	844,503	67,818	0	67,818	79,661	1,936	0	1,936	561,020	446,586	146,737	593,323	0	0	0	0	593,323	1,879	0	130	288	19,950	8,515	8,760	710	5,225	672,984	718,181			
14	ปทุมธานี	688,485	177,760	262,317	0	257,158	0	0	0	5,159	26,914	0	26,914	263,000	88,929	9,216	98,145	0	0	0	0	98,145	2,528	0	280	0	106,696	4,274	9,080	175	2,700	103,304	228,477			
15	นนทบุรี	229,790	101,686	108,176	0	108,176	0	0	0	0	13,268	0	13,268	103,700	103,700	4,476	108,176	0	0	0	0	108,176	12,818	0	305	0	21,951	371	1,428	80	4,900	108,176	149,419			
16	นครปฐม	281,390	170,170	185,318	0	185,318	0	0	0	0	3,489	0	3,489	180,100	180,100	5,218	185,318	0	0	0	0	185,318	3,409	0	80	0	18,746	1,155	4,684	2,795	3,730	185,318	219,757			
17	กรุงเทพมหานคร	341,900	55,939	127,802	0	127,802	0	0	0	0	0	0	0	71,100	30,880	15,700	46,580	0	0	0	0	46,580	0	0	0	0	3,591	0	13,660	0	2,738	46,580	66,569			
18	ฉะเชิงเทรา	573,720	347,094	338,019	0	338,019	175,160	0	175,100	60	0	0	0	221,300	122,675	0	122,675	0	0	0	0	122,675	0	0	0	0	18,710	15,188	47,379	32,222	0	122,735	236,234			
19	นครนายก	94,540	40,367	92,904	0	92,904	0	0	0	0	0	0	0	40,000	0	0	0	0	0	0	0	0	0	0	0	1,057	0	2,516	675	0	0	4,248				
20	สมุทรปราการ	378,300	28,425	27,793	0	27,793	17,710	0	17,430	280	0	0	0	24,500	19,352	0	19,352	0	0	0	0	19,352	4,095	0	1,020	0	5,488	6,038	119,416	7,101	0	19,632	160,750			
21	สมุทรสาคร	40,000	4,200	3,801	0	3,801	0	0	0	0	1,792	0	1,792	5,400	3,801	0	3,801	0	0	0	0	3,801	1,792	0	0	0	7,672	0	4,260	984	3,839	3,801	22,348			
รวมตั้งแต่จังหวัดนครสวรรค์ลงมา		7,506,433	4,739,944	5,031,108	3,499	4,920,609	887,555	1,285	855,701	137,569	79,937	0	79,937	3,332,600	2,685,530	954,493	3,640,023	6,670	0	0	0	3,633,353	31,927	0	1,835	64,256	312,490	47,390	238,471	58,797	27,164	3,770,922	4,549,582			
รวมทั้งหมด		9,167,504	6,017,442	6,469,918	4,179	6,358,739	1,155,136	29,939	1,094,628	137,569	88,385	0	88,385	4,459,200	3,546,541	1,231,910	4,778,451	6,670	0	0	0	4,771,781	38,011	0	6,319	242,205	365,151	56,657	241,218	58,797	37,494	4,909,350	5,942,564			

* ข้อมูลเบื้องต้น

หมายเหตุ โครงการสงน้ำและบำรุงรักษาทำโบสถ์ ในเขตจังหวัดสุพรรณบุรี ปลูกซ่อมข้าวในพื้นที่เสียหายแล้ว 2,400 ไร่ ,ในเขตจังหวัดชัยนาท ปลูกซ่อมข้าวในพื้นที่เสียหายแล้ว 60 ไร่

ฝ่ายสถิติการใช้น้ำชลประทาน โทร. 0-2669-4229

กราฟแสดงสภาพการปลูกข้าว ในเขตลุ่มน้ำเจ้าพระยาทำอ่างเก็บน้ำเขื่อนภูมิพลและสิริกิติ์ เป็นรายสัปดาห์
ณ วันที่ 5 กุมภาพันธ์ 2553

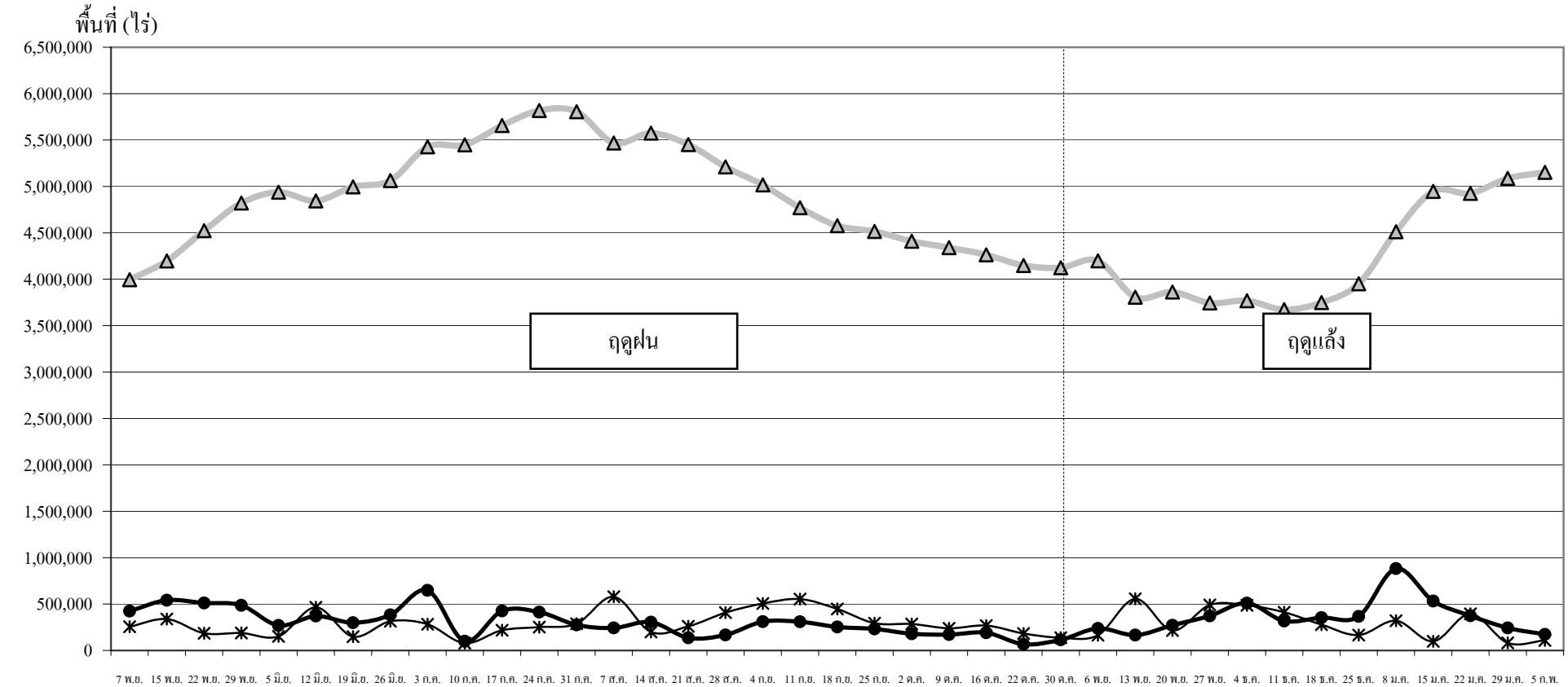

● ปลูก (Plant) คือ พื้นที่ปลูกข้าวเป็นรายสัปดาห์ ▲ เจริญเติบโต (Growth) คือ พื้นที่ปลูกข้าวทั้งหมดในช่วงเวลานั้น ๆ (ปลูกสะสมเกี่ยวสะสม) * เก็บเกี่ยว (Harvest) คือ พื้นที่เกี่ยวข้าวเป็นรายสัปดาห์