

พื้นที่เพาะปลูกพืชในเขตลุ่มน้ำเจ้าพระยาท้ายอ่างเก็บน้ำเขื่อนภูมิพลและสิริกิติ์ จำนวนเป็นรายโครงการ

ถึงวันที่ 18 มิถุนายน 2553

หน่วย : ไร่

ลำดับที่	โครงการ	พื้นที่ชลประทาน โครงการ	ฤดูฝน ปี 2552/53												ฤดูแล้ง ปี 2552/53*												ตลอดปี						ปัจจุบัน มีการใช้ พื้นที่ทั้งสิ้น		
			ข้าวนาปี			นาปี			นาปีต่อเนื่อง			คงเหลือ	พื้นที่พืชไร่-พืชผัก			นาปรัง				นาปรัง 2			คงเหลือ	พื้นที่พืชไร่-พืชผัก			พืชอื่น ๆ						ข้าว	ทฤษฎีดินพืช และอื่นๆ	
			ขนาด/ไร่/และกว่า	2551/52	ปลูก	เสียหาย	เก็บเกี่ยว	ปลูก	เสียหาย	เก็บเกี่ยว	ปลูก		เสียหาย	เก็บเกี่ยว	ปลูก	เสียหาย	เก็บเกี่ยว	ปลูก	เสียหาย	เก็บเกี่ยว	ปลูก	เสียหาย		เก็บเกี่ยว	ปลูก	เสียหาย	เก็บเกี่ยว	อ้อย	ไม้ผล	ไม้ยืนต้น	บ่อปลา	บ่อกุ้ง			อื่น ๆ
1	พลเทพ	95,000	94,329	94,923	0	94,923	60,520	435	60,085	0	0	0	0	48,400	48,400	46,523	94,923	0	94,923	29,870	0	0	0	29,870	0	0	0	0	1,361	0	16	0	0	29,870	31,247
2	ทุ่งวัดสิงห์	63,067	66,175	66,176	0	66,176	0	0	0	0	0	0	0	0	0	57,000	57,000	0	57,000	0	0	0	0	0	0	0	0	1,275	0	294	0	0	0	1,569	
3	ท่าโบสถ์	161,000	124,008	176,186	3,499	172,687	55,474	850	54,624	0	0	0	0	98,800	98,800	62,538	161,338	6,670	154,668	3,341	0	0	0	3,341	0	0	1,071	4,141	0	184	150	0	3,341	8,887	
4	สามชุก	305,000	239,285	215,987	0	215,987	18,597	0	18,597	0	0	0	0	147,500	146,295	90,628	236,923	0	236,923	54,414	19,250	0	0	35,164	0	0	0	11,065	7,465	3,303	0	606	893	35,164	58,496
5	ดอนเจดีย์	133,000	129,000	112,700	0	112,700	66,030	0	66,030	0	1,701	0	1,701	72,600	65,198	22,950	88,148	0	88,148	0	0	0	0	1,211	0	0	0	2,108	9,540	0	300	1,530	283	0	14,972
6	โพธิ์พระยา	370,000	258,860	284,237	0	284,237	0	0	0	0	0	0	0	196,600	156,692	90,396	247,088	6,168	240,920	84,955	0	0	0	84,955	1,188	0	0	0	13,015	0	14,541	2,727	0	84,955	116,426
7	บรมธาตุ	367,900	245,786	329,324	0	329,324	76,840	0	76,840	0	0	0	0	185,000	185,000	122,385	307,385	0	307,385	5,931	0	2,140	3,791	523	0	0	5,748	5,760	0	0	0	0	3,791	15,822	
8	ชัยเสตร	475,000	375,824	290,743	0	290,743	1,259	0	1,259	0	0	0	0	239,000	239,000	126,984	365,984	0	365,984	10,290	0	0	0	10,290	0	0	0	32,674	11,389	0	1,164	0	0	10,290	55,517
9	ยางมณี	207,421	160,500	159,050	0	159,050	0	0	0	0	0	0	0	104,300	81,448	23,595	105,043	0	105,043	24,227	0	0	0	24,227	136	0	0	240	7,565	0	2,052	0	0	24,227	34,220
10	ผักไห่	185,000	140,518	165,831	0	165,831	0	0	0	0	128	0	128	88,800	88,800	61,804	150,604	0	150,604	0	0	0	0	0	129	0	0	0	1,924	318	586	2,038	0	0	4,995
11	บางบาล	137,000	96,564	96,324	0	96,324	29,820	0	29,820	0	0	0	0	31,319	31,319	56,810	88,129	0	84,769	9,941	0	0	0	13,301	24	0	0	0	0	43	118	0	0	13,301	13,486
รวมโครงการทุ่งฝั่งตะวันตกดอนบน		2,499,388	1,930,849	1,991,481	3,499	1,987,982	308,540	1,285	307,255	0	1,829	0	1,829	1,212,319	1,140,952	761,613	1,902,565	12,838	1,886,367	222,969	19,250	2,140	204,939	3,211	0	0	52,906	63,435	3,664	19,255	7,051	1,176	204,939	355,637	
12	เจ้าเจ็ดบางยี่หน	406,000	225,469	276,610	0	276,610	0	0	0	0	3,073	0	3,073	322,839	322,274	2,841	325,115	0	325,115	246,976	0	6,700	240,276	3,085	0	0	270	8,893	234	6,401	7,394	195	240,276	266,748	
13	พระยาบวรลือ	438,000	273,867	273,857	0	273,857	0	0	0	0	3,648	0	3,648	251,349	251,349	22,508	273,857	0	273,857	273,857	0	7,585	266,272	8,133	0	8,133	16,676	3,071	4,935	3,185	0	266,272	294,139		
14	พระพิมล	266,000	126,700	148,100	0	148,100	0	0	0	0	1,007	0	1,007	147,900	147,900	200	148,100	0	148,100	82,850	0	0	82,850	11,390	0	11,390	22,318	0	2,258	0	6,350	82,850	113,776		
15	ภาษีเจริญ	74,000	13,600	13,449	0	13,449	0	0	0	0	2,528	0	2,528	14,700	13,101	348	13,449	0	13,449	9,759	0	0	9,759	2,681	0	0	19,435	0	5,551	994	6,119	9,759	44,539		
รวมโครงการทุ่งฝั่งตะวันตกดอนล่าง		1,184,000	639,636	712,016	0	712,016	0	0	0	10,256	0	10,256	736,788	734,624	25,897	760,521	0	760,521	613,442	0	14,285	599,157	25,289	0	19,523	270	67,322	3,305	19,145	11,573	12,664	599,157	719,202		
รวมโครงการทุ่งตะวันตก		3,683,388	2,570,485	2,703,497	3,499	2,699,998	308,540	1,285	307,255	0	12,085	0	12,085	1,949,107	1,875,576	787,510	2,663,086	12,838	2,646,888	836,411	19,250	16,425	804,096	28,500	0	19,523	53,176	130,757	6,969	38,400	18,624	13,840	804,096	1,074,839	
16	มโนรมย์	192,000	253,800	259,693	0	259,693	244,147	0	244,147	0	0	0	0	102,519	102,519	132,501	235,020	0	235,020	93,361	0	0	93,361	0	0	0	4,560	2,558	64	0	0	585	93,361	101,128	
17	ช่องแคบ	238,000	210,227	190,837	0	190,837	48,211	0	48,211	0	0	0	0	106,636	101,104	102,174	203,278	2,625	190,608	0	0	0	10,045	72	0	0	0	7,785	587	1,428	0	539	10,045	20,456	
18	โคกกระทิง	196,000	211,318	208,756	0	208,756	38,166	0	38,166	0	28	0	28	98,451	96,359	40,111	136,470	0	136,470	13,346	0	0	13,346	446	0	0	0	870	0	1,039	0	0	13,346	15,701	
19	เริงราง	173,000	149,035	156,171	0	156,171	0	0	0	0	6,350	0	6,350	96,400	96,400	30,209	126,609	0	98,219	0	0	0	28,390	1,600	0	0	0	1,362	100	1,712	0	5,480	28,390	38,644	
20	มหาราช	422,000	396,578	396,578	0	396,578	148,429	0	148,429	0	0	0	0	265,485	265,400	89,831	355,231	0	355,231	71,513	0	16,627	54,886	0	0	0	180	6,688	0	1,214	0	0	54,886	62,968	
21	ป่าสักใต้	226,000	172,053	183,266	0	183,266	0	0	0	0	0	0	0	131,000	111,900	21,548	133,448	0	133,448	28,520	0	0	28,520	0	0	0	0	33,564	3,708	1,785	0	0	28,520	67,577	
22	นครหลวง	220,000	151,392	118,232	0	118,232	2,580	0	2,580	0	0	0	0	35,500	35,500	41,983	77,483	0	50,000	0	0	0	27,483	0	0	0	0	1,371	267	895	0	0	27,483	30,016	
รวมโครงการทุ่งฝั่งตะวันออกดอนบน		1,667,000	1,544,403	1,513,533	0	1,513,533	481,533	0	481,533	0	6,378	0	6,378	835,991	809,182	458,357	1,267,539	2,625	1,198,996	206,740	0	16,627	256,031	2,118	0	0	4,740	54,198	4,726	8,073	0	6,604	256,031	336,490	

ถึงวันที่ 18 มิถุนายน 2553

หน่วย : ไร่

ลำดับที่	โครงการ	พื้นที่ชลประทาน โครงการ	ฤดูฝน ปี 2552/53										ฤดูแล้ง ปี 2552/53*										ตลอดปี						ปัจจุบัน มีการใช้ พื้นที่ทั้งสิ้น										
			ชำนวนาปี ปี ขนาดปลูกและกลบ	นาปี			นาปีต่อเนื่อง			คงเหลือ	พื้นที่ที่พืชไร่-พืชผัก			นาปรัง				นาปรัง 2			คงเหลือ	พื้นที่ที่พืชไร่-พืชผัก			พืชอื่น ๆ						ข้าว	ทุกชนิดพืช และอื่นๆ							
				ปลูก	เสียหาย	เก็บเกี่ยว	ปลูก	เสียหาย	เก็บเกี่ยว		ปลูก	เสียหาย	เก็บเกี่ยว	พื้นที่ คาดการณ์	ในพื้นที่ คาดการณ์	นอกพื้นที่ คาดการณ์	รวม ผลการ ปลูก	เสียหาย	เก็บเกี่ยว	ปลูก		เสียหาย	เก็บเกี่ยว	ปลูก	เสียหาย	เก็บเกี่ยว	อ้อย	ไม้ผล	ไม้ยืนต้น	บ่อปลา			ปอกุ้ง	อื่น ๆ					
23	คลองเพ็ญ-เสาไห้	135,300	135,300	135,300	0	135,300	0	0	0	0	0	0	0	40,000	38,200	36,400	74,600	0	74,600	0	0	0	0	0	0	0	0	0	0	0	0	0	0	0	0	0	0	0	0
24	เขื่อนป่าสักชลสิทธิ์	155,500	48,795	47,143	0	47,143	0	0	0	17,007	17,007	19,000	16,567	2,670	19,237	0	19,237	0	0	0	0	2,320	0	0	10,840	519	4,274	345	0	1,464	0	0	0	0	19,762	0			
25	รังสิตเหนือ	454,000	82,650	79,145	0	79,145	0	0	0	29,446	29,446	78,691	52,274	45	52,319	0	52,319	0	0	0	29,446	0	0	0	101,663	9,339	7,533	0	0	0	0	0	0	0	147,981	0			
26	รังสิตใต้	466,245	189,200	391,738	0	391,738	0	0	0	0	0	262,000	247,994	153,980	401,974	0	401,974	0	0	0	0	0	0	0	0	7,851	0	11,598	2,500	4,185	0	0	0	26,134	0				
27	ชลหารพิจิตร	525,000	69,650	69,227	0	69,227	0	0	0	0	0	66,750	53,527	15,700	69,227	0	69,227	15,936	0	0	15,936	4,095	0	0	0	0	0	107,257	1,660	1,358	15,936	130,306	0	0					
28	พระองค์ไชยานุชิต	510,000	213,740	212,320	0	212,320	192,870	0	192,870	0	0	0	126,150	121,525	7,875	129,400	0	129,400	0	0	0	0	0	0	0	22,749	21,226	63,595	37,663	0	0	0	145,233	0					
รวมโครงการทุ่งฝั่งตะวันออกตอนล่าง		2,246,045	739,335	934,873	0	934,873	192,870	0	192,870	0	46,453	0	46,453	592,591	530,087	216,670	746,757	0	746,757	15,936	0	0	15,936	35,861	0	0	10,840	132,782	34,839	190,328	41,823	7,007	15,936	469,416	0				
รวมโครงการทุ่งฝั่งตะวันออก		3,913,045	2,283,738	2,448,406	0	2,448,406	674,403	0	674,403	0	52,831	0	52,831	1,428,582	1,339,269	675,027	2,014,296	2,625	1,945,753	222,676	0	16,627	271,967	37,979	0	15,580	186,980	39,565	198,401	41,823	13,611	271,967	805,906	0					
รวมโครงการทุ่งเจ้าพระยาทั้งหมด		7,596,433	4,854,223	5,151,903	3,499	5,148,404	982,943	1,285	981,658	0	64,916	0	64,916	3,377,689	3,214,845	1,462,537	4,677,382	15,463	4,592,641	1,059,087	19,250	33,052	1,076,063	66,479	0	19,523	68,756	317,737	46,534	236,801	60,447	27,451	1,076,063	1,880,745	0				
1	เขื่อนแควน้อย	94,700	49,000	87,600	0	87,600	11,000	0	11,000	0	0	0	54,600	54,600	22,600	77,200	0	77,200	4,100	0	300	3,800	0	0	0	0	0	480	0	0	0	0	3,800	4,280	0				
2	พลาญขุมพล	218,000	190,767	189,875	680	189,195	50,952	0	50,952	0	0	0	126,905	121,924	81,035	202,959	7,137	195,822	19,319	0	0	19,319	0	0	0	0	0	7	933	0	1,111	19,319	21,370	0					
3	ดงเศรษฐี	186,000	152,959	133,843	0	133,843	44,774	28,654	16,120	0	0	0	111,600	111,600	53,146	164,746	472	164,274	23,350	0	140	23,210	0	0	0	0	12,960	0	0	0	0	23,210	36,170	0					
4	ท่าบัว	168,400	128,662	153,488	0	153,488	65,467	0	65,467	0	0	0	101,106	101,106	52,382	153,488	0	153,488	96,101	0	0	96,101	0	0	0	0	14,347	508	197	0	0	96,101	111,153	0					
รวมโครงการพิษณุโลก		667,100	521,388	564,806	680	564,126	172,193	28,654	143,539	0	0	0	394,211	389,230	209,163	598,393	7,609	590,784	142,870	0	440	142,430	0	0	0	0	27,307	995	1,130	0	1,111	142,430	172,973	0					
รวมโครงการเจ้าพระยาใหญ่และพิษณุโลก		8,263,533	5,375,611	5,716,709	4,179	5,712,530	1,155,136	29,939	1,125,197	0	64,916	0	64,916	3,771,900	3,604,075	1,671,700	5,275,775	23,072	5,183,425	1,201,957	19,250	33,492	1,218,493	66,479	0	19,523	68,756	345,044	47,529	237,931	60,447	28,562	1,218,493	2,053,718	0				
1	ชลประทานกำแพงเพชร	747,971	431,685	533,563	0	533,563	0	0	0	8,448	0	8,448	533,200	321,852	83,056	404,908	0	404,908	24,712	0	2,465	22,247	4,664	0	0	172,799	21,353	1,165	1,556	0	9,037	22,247	232,821	0					
2	ชลประทานนครสวรรค์	72,000	140,000	149,500	0	149,500	0	0	0	0	0	0	90,000	90,000	35,433	125,433	0	125,433	0	0	0	0	0	0	0	650	200	0	21	0	0	0	871	0					
3	ชลประทานตาก	45,000	33,300	33,300	0	33,300	0	0	0	0	0	0	29,600	25,200	0	25,200	0	25,200	0	0	0	0	0	0	0	0	0	0	7,100	0	0	0	0	8,400	0				
4	ชลประทานอุตรดิตถ์	39,000	36,846	36,846	0	36,846	0	0	0	0	0	0	34,500	34,446	300	34,746	0	34,746	0	0	0	0	0	0	0	0	0	0	0	0	0	0	0	1,100	0				
รวมโครงการชลประทานจังหวัด		903,971	641,831	753,209	0	753,209	0	0	0	8,448	0	8,448	687,300	471,498	118,789	590,287	0	590,287	24,712	0	2,465	22,247	7,064	0	0	173,449	21,553	8,265	1,577	0	9,037	22,247	243,192	0					
รวมทั้งหมด		9,167,504	6,017,442	6,469,918	4,179	6,465,739	1,155,136	29,939	1,125,197	0	73,364	0	73,364	4,459,200	4,075,573	1,790,489	5,866,062	23,072	5,773,712	1,226,669	19,250	35,957	1,240,740	73,543	0	19,523	242,205	366,597	55,794	239,508	60,447	37,599	1,240,740	2,296,910	0				

* ข้อมูลเบื้องต้น

หมายเหตุ โครงการส่งน้ำและบำรุงรักษาท่าโบสถ์ ในเขตจังหวัดสุพรรณบุรี ปลูกซ่อมข้าวในพื้นที่เสียหายแล้ว 2,400 ไร่

หมายเหตุ โครงการส่งน้ำและบำรุงรักษาท่าโบสถ์ ในเขตจังหวัดชัยนาท ปลูกซ่อมข้าวในพื้นที่เสียหายแล้ว 60 ไร่

ถึงวันที่ 18 มิถุนายน 2553

หน่วย : ไร่

ลำดับที่	จังหวัด	พื้นที่ชลประทาน โครงการ <small>ขนาดใหญ่มากกว่า</small>	ข้าวนาปี ปี 2551/52	ฤดูฝน ปี 2552/53										ฤดูแล้ง ปี 2552/53*														ตลอดปี						ปัจจุบัน มีการใช้ พื้นที่ทั้งสิ้น					
				นาปี			นาปีต่อเนื่อง			คงเหลือ	พื้นที่พืชไร่-พืชผัก			นาปรัง				นาปรัง 2			คงเหลือ	พื้นที่พืชไร่-พืชผัก			พืชอื่น ๆ						ข้าว	ทุกชนิดพืช และอื่น ๆ							
				ปลูก	เสียหาย	เก็บเกี่ยว	ปลูก	เสียหาย	เก็บเกี่ยว		ปลูก	เสียหาย	เก็บเกี่ยว	พื้นที่ คาดการณ์	ในพื้น ที่คาดการณ์	นอกพื้นที่ คาดการณ์	รวม ผลการ ปลูก	เสียหาย	เก็บเกี่ยว	ปลูก		เสียหาย	เก็บเกี่ยว	ปลูก	เสียหาย	เก็บเกี่ยว	อ้อย	ไม้ผล	ไม้ยืนต้น	ปอปลาส			ปอถั่ว	อื่น ๆ					
										ปลูก											เสียหาย										เก็บเกี่ยว	ปลูก			เสียหาย	เก็บเกี่ยว	ปลูก	เสียหาย	เก็บเกี่ยว
1	ตาก	45,000	33,300	33,300	0	33,300	0	0	0	0	0	0	0	29,600	25,200	0	25,200	0	25,200	0	0	0	0	1,300	0	1,300	0	0	7,100	0	0	0	0	0	0	0	0	0	7,100
2	กำแพงเพชร	619,871	324,325	423,184	0	423,184	0	0	0	8,333	0	8,333	429,500	236,804	82,296	319,100	0	319,100	16,752	0	1,232	15,520	4,549	0	4,419	157,506	19,390	1,165	1,420	0	0	8,823	15,520	203,954					
3	อุตรดิตถ์	39,000	36,846	36,846	0	36,846	0	0	0	0	0	0	34,500	34,446	300	34,746	0	34,746	0	0	0	0	1,100	0	1,100	0	0	0	0	0	0	0	0	0	0				
4	พิจิตร	376,100	300,372	298,997	0	298,997	109,008	28,654	80,354	0	0	0	230,900	230,900	104,560	335,460	799	334,661	111,534	0	140	111,394	0	0	0	0	27,299	471	195	0	137	111,394	139,496						
5	พิษณุโลก	285,000	219,307	256,362	680	255,682	61,952	0	61,952	0	0	0	157,600	152,624	100,862	253,486	6,810	246,676	21,889	0	300	21,589	0	0	0	0	0	487	919	0	974	21,589	23,969						
6	นครสวรรค์	296,100	363,348	390,121	0	390,121	96,621	0	96,621	0	115	0	115	244,500	225,821	106,307	332,128	695	331,433	43,764	0	1,233	42,531	115	0	115	20,443	5,972	44	213	0	396	42,531	69,599					
รวมตั้งแต่จังหวัดนครสวรรค์ขึ้นไป				1,661,071	1,277,498	1,438,810	680	1,438,130	267,581	28,654	238,927	0	8,448	0	8,448	1,126,600	905,795	394,325	1,300,120	8,304	1,291,816	193,939	0	2,905	191,034	7,064	0	6,934	177,949	52,661	9,267	2,747	0	10,330	191,034	444,118			
7	ชัยนาท	650,967	560,123	664,533	120	664,413	319,252	435	318,817	0	0	0	312,797	312,797	310,324	623,121	0	623,121	112,281	0	780	111,501	0	0	0	2,844	10,389	57	369	0	328	111,501	125,488						
8	สิงห์บุรี	424,321	339,928	331,193	0	331,193	71,790	0	71,790	0	0	0	229,532	229,477	117,865	347,342	0	347,342	28,250	0	6,320	21,930	523	0	523	10,346	6,790	0	599	0	356	21,930	40,021						
9	ลพบุรี	468,040	423,248	400,665	0	400,665	100,460	0	100,460	0	14,450	0	14,450	232,100	226,590	125,615	352,205	1,930	340,230	23,390	0	3,650	29,785	2,498	0	0	10,770	7,232	4,861	2,498	0	1,722	29,785	59,366					
10	สระบุรี	414,000	323,156	323,986	0	323,986	4,280	0	4,280	0	13,935	0	13,935	182,000	179,567	66,067	245,634	0	230,144	21,526	0	0	37,016	6,920	0	320	70	31,346	2,470	2,764	0	450	37,016	80,716					
11	อ่างทอง	507,360	397,635	318,029	0	318,029	21,419	0	21,419	0	0	0	263,147	240,000	85,583	325,583	0	325,583	40,300	1,941	2,200	36,159	137	0	111	15,567	17,142	92	2,797	0	0	36,159	71,783						
12	สุพรรณบุรี	1,178,800	854,114	922,408	3,379	919,029	109,666	850	108,816	0	4,153	0	4,153	642,904	598,414	273,286	871,700	12,838	858,862	222,606	17,309	300	204,997	4,866	0	2,519	24,371	35,482	3,463	18,254	14,055	1,176	204,997	304,145					
13	พระนครศรีอยุธยา	1,234,820	916,099	924,164	0	924,164	67,818	0	67,818	0	1,936	0	1,936	561,020	531,299	220,959	752,258	0	708,515	241,941	0	12,517	273,167	1,977	0	1,051	288	19,950	8,558	8,878	710	5,225	273,167	317,702					
14	ปทุมธานี	688,485	177,760	262,317	0	262,317	0	0	0	26,914	0	26,914	263,000	225,561	9,216	234,777	0	234,777	98,145	0	185	97,960	26,914	0	2,528	0	106,726	4,274	9,080	2,249	2,700	97,960	247,375						
15	นนทบุรี	229,790	101,686	108,176	0	108,176	0	0	0	13,268	0	13,268	103,700	103,700	4,476	108,176	0	108,176	88,626	0	0	88,626	13,268	0	13,268	0	21,951	371	1,428	80	4,900	88,626	117,356						
16	นครปฐม	281,390	170,170	185,318	0	185,318	0	0	0	3,489	0	3,489	180,100	180,100	5,218	185,318	0	185,318	136,228	0	7,100	129,128	3,489	0	2,600	0	18,746	1,155	4,684	2,795	3,730	129,128	161,127						
17	กรุงเทพมหานคร	341,900	55,939	127,802	0	127,802	0	0	0	0	0	0	71,100	71,100	61,981	133,081	0	133,081	3,736	0	0	3,736	0	0	0	0	3,646	0	13,660	0	2,738	3,736	23,780						
18	ฉะเชิงเทรา	573,720	347,094	338,019	0	338,019	175,160	0	175,160	0	0	0	221,300	208,020	62,670	270,690	0	270,690	10,480	0	0	10,480	0	0	0	0	18,710	15,188	47,379	32,222	0	10,480	123,979						
19	นครนายก	94,540	40,367	92,904	0	92,904	0	0	0	0	0	0	40,000	40,000	52,904	92,904	0	92,904	0	0	0	0	0	0	0	0	2,666	0	695	251	105	0	3,717						
20	สมุทรปราการ	378,300	28,425	27,793	0	27,793	17,710	0	17,710	0	0	0	24,500	19,352	0	19,352	0	19,352	1,720	0	0	1,720	4,095	0	1,020	0	5,488	6,038	119,416	7,101	0	1,720	142,838						
21	สมุทรสาคร	40,000	4,200	3,801	0	3,801	0	0	0	1,792	0	1,792	5,400	3,801	0	3,801	0	3,801	3,501	0	0	3,501	1,792	0	0	0	7,672	0	4,260	984	3,839	3,501	22,048						
รวมตั้งแต่จังหวัดนครสวรรค์ลงมา				7,506,433	4,739,944	5,031,108	3,499	5,027,609	887,555	1,285	886,270	0	79,937	0	79,937	3,332,600	3,169,778	1,396,164	4,565,942	14,768	4,481,896	1,032,730	19,250	33,052	1,049,706	66,479	0	23,940	64,256	313,936	46,527	236,761	60,447	27,269	1,049,706	1,841,441			
รวมทั้งหมด				9,167,504	6,017,442	6,469,918	4,179	6,465,739	1,155,136	29,939	1,125,197	0	88,385	0	88,385	4,459,200	4,075,573	1,790,489	5,866,062	23,072	5,773,712	1,226,669	19,250	35,957	1,240,740	73,543	0	30,874	242,205	366,597	55,794	239,508	60,447	37,599	1,240,740	2,285,559			

* ข้อมูลเบื้องต้น หมายเหตุ โครงการส่งน้ำและบำรุงรักษาท่าโสมส ในเขตจังหวัดสุพรรณบุรี ปลูกซ่อมข้าวในพื้นที่เสียหายแล้ว 2,400 ไร่ ,ในเขตจังหวัดชัยนาท ปลูกซ่อมข้าวในพื้นที่เสียหายแล้ว 60 ไร่

ฝ่ายสถิติการใช้น้ำชลประทาน โทร. 0-2669-4229

กราฟแสดงสภาพการปลูกข้าว ในเขตลุ่มน้ำเจ้าพระยาทำอย่างเก็บน้ำเขื่อนภูมิพลและสิริกิติ์ เป็นรายสัปดาห์
ณ วันที่ 18 มิถุนายน 2553

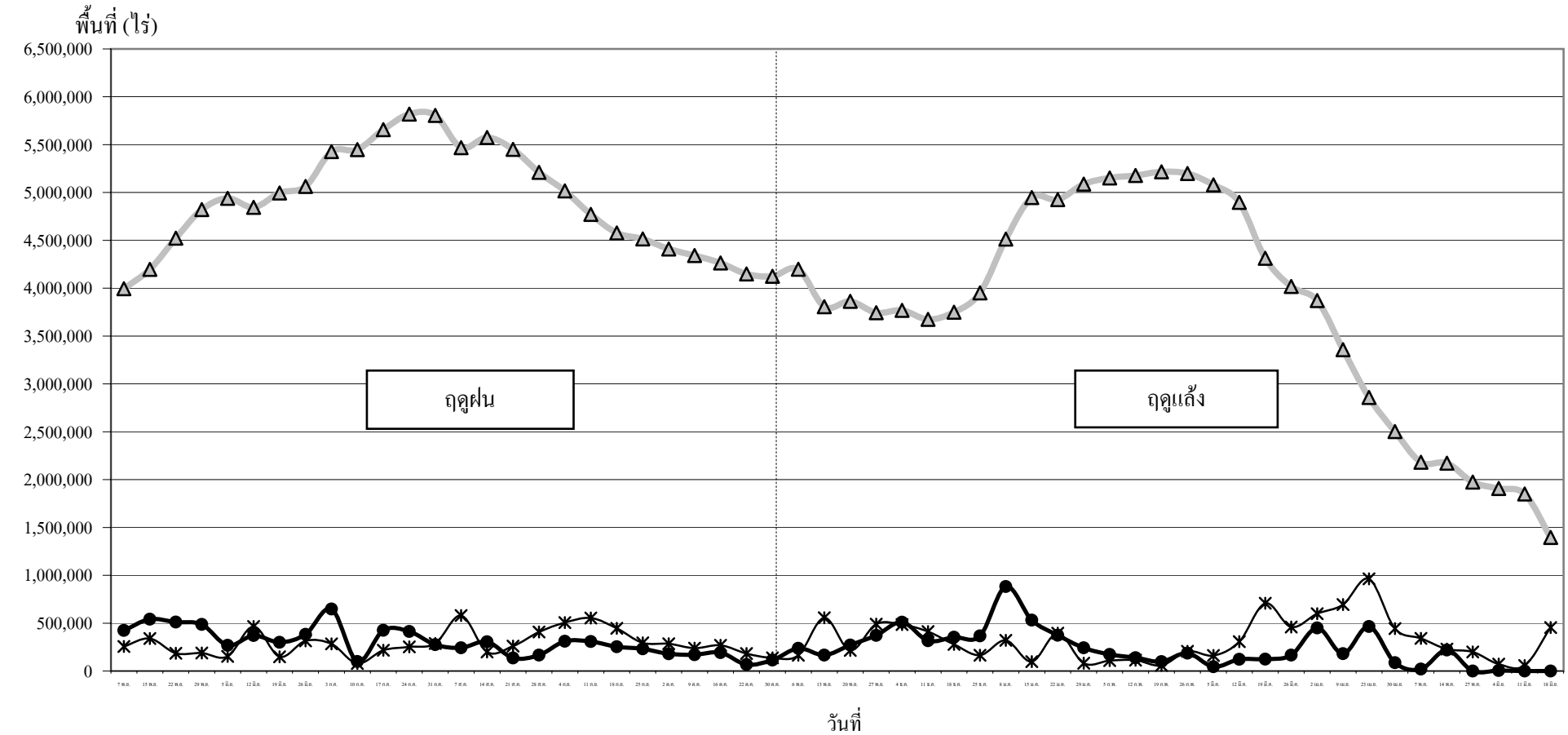

● ปลูก (Plant) คือ พื้นที่ปลูกข้าวเป็นรายสัปดาห์ ▲ เจริญเติบโต (Growth) คือ พื้นที่ปลูกข้าวทั้งหมดในช่วงเวลานั้น ๆ (ปลูกสะสมลยเกี่ยวสะสม) * เก็บเกี่ยว (Harvest) คือ พื้นที่เกี่ยวข้าวเป็นรายสัปดาห์