

พื้นที่เพาะปลูกพืชในเขตลุ่มน้ำเจ้าพระยาท้ายอ่างเก็บน้ำเขื่อนภูมิพลและสิริกิติ์ จำนวนเป็นรายโครงการ

ถึงวันที่ 16 กรกฎาคม 2553

หน่วย : ไร่

ลำดับที่	โครงการ	พื้นที่ชลประทาน โครงการ	ฤดูฝน ปี 2552/53											ฤดูแล้ง ปี 2552/53*											ตลอดปี						ปีจจุบัน มีการใช้ พื้นที่ทั้งสิ้น				
			ขนาดใหญ่และกลาง	ข้าวนาปี			นาปีต่อเนื่อง			คงเหลือ	พื้นที่พืชไร่-พืชผัก			นาปรัง				นาปรัง 2			คงเหลือ	พื้นที่พืชไร่-พืชผัก			พืชอื่น ๆ						ข้าว	ทฤษฎีดินพืช และอื่นๆ			
				ปี	ปลูก	เสียหาย	เก็บเกี่ยว	ปลูก	เสียหาย		เก็บเกี่ยว	ปลูก	เสียหาย	เก็บเกี่ยว	พื้นที่ คาดการณ์	ในพื้น ที่คาดการณ์	นอกพื้นที่ คาดการณ์	รวม ผลการ ปลูก	เสียหาย	เก็บเกี่ยว		ปลูก	เสียหาย	เก็บเกี่ยว	ปลูก	เสียหาย	เก็บเกี่ยว	อ้อย	ไม้ผล	ไม้ยืนต้น			บ่อปลา	บ่อกุ้ง	อื่น ๆ
1	พลเทพ	95,000	94,329	94,923	0	94,923	60,520	435	60,085	0	0	0	0	48,400	48,400	46,523	94,923	0	94,923	29,870	0	640	29,230	0	0	0	0	1,361	0	16	0	0	29,230	30,607	
2	ทุ่งวัดสิงห์	63,067	66,175	66,176	0	66,176	0	0	0	0	0	0	0	0	0	57,000	57,000	0	57,000	0	0	0	0	0	0	0	1,275	0	294	0	0	0	1,569		
3	ท่าโบสถ์	161,000	124,008	176,186	3,499	172,687	55,474	850	54,624	0	0	0	0	98,800	98,800	62,538	161,338	6,670	154,668	3,341	0	0	3,341	0	0	1,071	4,141	0	184	150	0	3,341	8,887		
4	สามชุก	305,000	239,285	215,987	0	215,987	18,597	0	18,597	0	0	0	0	147,500	146,295	90,628	236,923	0	236,923	54,414	19,250	0	35,164	0	0	0	11,065	7,465	3,303	0	606	893	35,164	58,496	
5	ดอนเจดีย์	133,000	129,000	112,700	0	112,700	66,030	0	66,030	0	1,701	0	1,701	72,600	65,198	22,950	88,148	0	88,148	0	0	0	0	1,211	0	0	2,108	9,540	0	300	1,530	283	0	14,972	
6	โพธิ์พระยา	370,000	258,860	284,237	0	284,237	0	0	0	0	0	0	0	196,600	156,692	90,396	247,088	6,168	240,920	84,955	0	2,500	82,455	1,188	0	0	13,015	0	14,541	2,727	0	82,455	113,926		
7	บรมธาตุ	367,900	245,786	329,324	0	329,324	76,840	0	76,840	0	0	0	0	185,000	185,000	122,385	307,385	0	307,385	5,931	1,030	4,901	0	523	0	0	5,748	5,760	0	0	0	0	12,031		
8	ชัยเสตร	475,000	375,824	290,743	0	290,743	1,259	0	1,259	0	0	0	0	239,000	239,000	126,984	365,984	0	365,984	10,290	0	0	10,290	0	0	0	32,674	11,389	0	1,164	0	0	10,290	55,517	
9	ยางมณี	207,421	160,500	159,050	0	159,050	0	0	0	0	0	0	0	104,300	81,448	23,595	105,043	0	105,043	24,227	0	0	24,227	136	0	0	240	7,565	0	2,052	0	0	24,227	34,220	
10	ผักไห่	185,000	140,518	165,831	0	165,831	0	0	0	0	128	0	128	88,800	88,800	61,804	150,604	0	150,604	0	0	0	0	129	0	0	0	1,924	318	586	2,038	0	0	4,995	
11	บางบาล	137,000	96,564	96,324	0	96,324	29,820	0	29,820	0	0	0	0	31,319	31,319	56,810	88,129	0	88,129	9,941	0	0	9,941	24	0	0	0	0	43	118	0	0	9,941	10,126	
<b>รวมโครงการทุ่งฝั่งตะวันตกดอนบน</b>			2,499,388	1,930,849	1,991,481	3,499	1,987,982	308,540	1,285	307,255	0	1,829	0	1,829	1,212,319	1,140,952	761,613	1,902,565	12,838	1,889,727	222,969	20,280	8,041	194,648	3,211	0	0	52,906	63,435	3,664	19,255	7,051	1,176	194,648	345,346
12	เจ้าเจ็ดบางยี่หน	406,000	225,469	276,610	0	276,610	0	0	0	3,073	0	3,073	322,839	322,274	2,841	325,115	0	325,115	246,976	0	110,500	136,476	3,085	0	0	270	8,893	234	6,401	7,394	195	136,476	162,948		
13	พระยาบวรลือ	438,000	273,867	273,857	0	273,857	0	0	0	3,648	0	3,648	251,349	251,349	22,508	273,857	0	273,857	273,857	0	109,962	163,895	8,133	0	8,133	0	16,676	3,071	4,935	3,185	0	163,895	191,762		
14	พระพิมล	266,000	126,700	148,100	0	148,100	0	0	0	1,007	0	1,007	147,900	147,900	200	148,100	0	148,100	82,850	0	1,850	81,000	11,390	0	11,390	0	22,318	0	2,258	0	6,350	81,000	111,926		
15	ภาษีเจริญ	74,000	13,600	13,449	0	13,449	0	0	0	2,528	0	2,528	14,700	13,101	348	13,449	0	13,449	9,759	0	9,759	0	2,681	0	0	0	19,435	0	5,551	994	6,119	0	34,780		
<b>รวมโครงการทุ่งฝั่งตะวันตกดอนล่าง</b>			1,184,000	639,636	712,016	0	712,016	0	0	10,256	0	10,256	736,788	734,624	25,897	760,521	0	760,521	613,442	0	232,071	381,371	25,289	0	19,523	270	67,322	3,305	19,145	11,573	12,664	381,371	501,416		
<b>รวมโครงการทุ่งตะวันตก</b>			3,683,388	2,570,485	2,703,497	3,499	2,699,998	308,540	1,285	307,255	0	12,085	0	12,085	1,949,107	1,875,576	787,510	2,663,086	12,838	2,650,248	836,411	20,280	240,112	576,019	28,500	0	19,523	53,176	130,757	6,969	38,400	18,624	13,840	576,019	846,762
16	มโนรมย์	192,000	253,800	259,693	0	259,693	244,147	0	244,147	0	0	0	102,519	102,519	132,501	235,020	0	235,020	93,361	0	60,557	32,804	0	0	0	4,560	2,558	64	0	0	585	32,804	40,571		
17	ช่องแค	238,000	210,227	190,837	0	190,837	48,211	0	48,211	0	0	0	106,636	101,104	102,174	203,278	2,625	200,653	0	0	0	0	72	0	0	0	7,785	587	1,428	0	539	0	10,411		
18	โคกกระทิง	196,000	211,318	208,756	0	208,756	38,166	0	38,166	0	28	0	28	98,451	96,359	40,111	136,470	0	136,470	13,346	0	8,092	5,254	446	0	0	0	870	0	1,039	0	0	5,254	7,609	
19	เริงราง	173,000	149,035	156,171	0	156,171	0	0	0	6,350	0	6,350	96,400	96,400	30,209	126,609	0	126,609	0	0	0	1,600	0	0	0	1,362	100	1,712	0	5,480	0	10,254			
20	มหาราช	422,000	396,578	396,578	0	396,578	148,429	0	148,429	0	0	0	265,485	265,400	89,831	355,231	0	355,231	71,513	0	61,732	9,781	0	0	0	180	6,688	0	1,214	0	0	9,781	17,863		
21	ป่าสักใต้	226,000	172,053	183,266	0	183,266	0	0	0	0	0	0	131,000	111,900	21,548	133,448	0	133,448	28,520	0	22,284	6,236	0	0	0	0	33,564	3,708	1,785	0	0	6,236	45,293		
22	นครหลวง	220,000	151,392	118,232	0	118,232	2,580	0	2,580	0	0	0	35,500	35,500	41,983	77,483	0	77,483	0	0	0	0	0	0	0	0	1,371	267	895	0	0	0	2,533		
<b>รวมโครงการทุ่งฝั่งตะวันออกดอนบน</b>			1,667,000	1,544,403	1,513,533	0	1,513,533	481,533	0	481,533	0	6,378	0	6,378	835,991	809,182	458,357	1,267,539	2,625	1,264,914	206,740	0	152,665	54,075	2,118	0	0	4,740	54,198	4,726	8,073	0	6,604	54,075	134,534



ถึงวันที่ 16 กรกฎาคม 2553

หน่วย : ไร่

ลำดับที่	จังหวัด	พื้นที่ชลประทาน โครงการ ขนาดใหญ่มากกว่า	ข้าวนาปี ปี 2551/52	ฤดูฝน ปี 2552/53									ฤดูแล้ง ปี 2552/53*											ตลอดปี						ปัจจุบัน มีการใช้ พื้นที่ทั้งสิ้น						
				นาปี			นาปีต่อเนื่อง			คงเหลือ	พื้นที่พืชไร่-พืชผัก			นาปรัง				นาปรัง 2				คงเหลือ	พื้นที่พืชไร่-พืชผัก			พืชอื่น ๆ						ข้าว	ทุกชนิดพืช และอื่นๆ			
				ปลูก	เสียหาย	เก็บเกี่ยว	ปลูก	เสียหาย	เก็บเกี่ยว		ปลูก	เสียหาย	เก็บเกี่ยว	พื้นที่ คาดการณ์	ในพื้นที่ คาดการณ์	นอกพื้นที่ คาดการณ์	รวม ผลการ ปลูก	เสียหาย	เก็บเกี่ยว	ปลูก	เสียหาย		เก็บเกี่ยว	ปลูก	เสียหาย	เก็บเกี่ยว	อ้อย	ไม้ผล	ไม้ยืนต้น	ปอปลาก	ปอถั่ว			อื่น ๆ		
				2551/52	2551/52	2551/52	2551/52	2551/52	2551/52	2551/52	2551/52	2551/52	2551/52	2551/52	2551/52	2551/52	2551/52	2551/52	2551/52	2551/52	2551/52	2551/52	2551/52	2551/52	2551/52	2551/52	2551/52	2551/52	2551/52	2551/52	2551/52	2551/52	2551/52	2551/52		
1	ตาก	45,000	33,300	33,300	0	33,300	0	0	0	0	0	0	0	29,600	25,200	0	25,200	0	25,200	0	0	0	0	1,300	0	1,300	0	0	7,100	0	0	0	0	0	0	7,100
2	กำแพงเพชร	619,871	324,325	423,184	0	423,184	0	0	0	0	8,333	0	8,333	429,500	236,804	82,296	319,100	0	319,100	16,752	0	16,752	0	4,549	0	4,419	157,506	19,390	1,165	1,420	0	0	8,823	0	188,434	
3	อุตรดิตถ์	39,000	36,846	36,846	0	36,846	0	0	0	0	0	0	0	34,500	34,446	300	34,746	0	34,746	0	0	0	0	1,100	0	1,100	0	0	0	0	0	0	0	0	0	
4	พิจิตร	376,100	300,372	298,997	0	298,997	109,008	28,654	80,354	0	0	0	0	230,900	230,900	104,560	335,460	799	334,661	111,534	0	67,277	44,257	0	0	0	0	27,299	471	195	0	137	44,257	72,359		
5	พิษณุโลก	285,000	219,307	256,362	680	255,682	61,952	0	61,952	0	0	0	0	157,600	152,624	100,862	253,486	6,810	246,676	21,889	0	11,879	10,010	0	0	0	0	487	919	0	974	10,010	12,390			
6	นครสวรรค์	296,100	363,348	390,121	0	390,121	96,621	0	96,621	0	115	0	115	244,500	225,821	106,307	332,128	695	331,433	43,764	0	35,164	8,600	115	0	115	20,443	5,972	44	213	0	396	8,600	35,668		
รวมตั้งแต่จังหวัดนครสวรรค์ขึ้นไป		1,661,071	1,277,498	1,438,810	680	1,438,130	267,581	28,654	238,927	0	8,448	0	8,448	1,126,600	905,795	394,325	1,300,120	8,304	1,291,816	193,939	0	131,072	62,867	7,064	0	6,934	177,949	52,661	9,267	2,747	0	10,330	62,867	315,951		
7	ชัยนาท	650,967	560,123	664,533	120	664,413	319,252	435	318,817	0	0	0	0	312,797	312,797	310,324	623,121	0	623,121	112,281	215	49,422	62,644	0	0	0	2,844	10,389	57	369	0	328	62,644	76,631		
8	สิงห์บุรี	424,321	339,928	331,193	0	331,193	71,790	0	71,790	0	0	0	0	229,532	229,477	117,865	347,342	0	347,342	28,250	815	19,197	8,238	523	0	523	10,346	6,790	0	599	0	356	8,238	26,329		
9	ลพบุรี	468,040	423,248	400,665	0	400,665	100,460	0	100,460	0	14,450	0	14,450	232,100	226,590	125,615	352,205	1,930	350,275	23,390	0	14,936	8,454	2,498	0	0	10,770	7,232	4,861	2,498	0	1,722	8,454	38,035		
10	สระบุรี	414,000	323,156	323,986	0	323,986	4,280	0	4,280	0	13,935	0	13,935	182,000	179,567	66,067	245,634	0	245,634	21,526	0	15,290	6,236	6,920	0	1,920	70	31,346	2,470	2,764	0	450	6,236	48,336		
11	อ่างทอง	507,360	397,635	318,029	0	318,029	21,419	0	21,419	0	0	0	0	263,147	240,000	85,583	325,583	0	325,583	40,300	1,941	10,460	27,899	137	0	111	15,567	17,142	92	2,797	0	0	27,899	63,523		
12	สุพรรณบุรี	1,178,800	854,114	922,408	3,379	919,029	109,666	850	108,816	0	4,153	0	4,153	642,904	598,414	273,286	871,700	12,838	858,862	222,606	17,309	24,150	181,147	4,866	0	2,519	24,371	35,482	3,463	18,254	14,055	1,176	181,147	280,295		
13	พระนครศรีอยุธยา	1,234,820	916,099	924,164	0	924,164	67,818	0	67,818	0	1,936	0	1,936	561,020	531,299	220,959	752,258	0	752,258	241,941	0	130,514	111,427	1,977	0	1,051	288	19,950	8,558	8,878	710	5,225	111,427	155,962		
14	ปทุมธานี	688,485	177,760	262,317	0	262,317	0	0	0	0	26,914	0	26,914	263,000	225,561	9,216	234,777	0	234,777	98,145	0	2,750	95,395	26,914	0	2,528	0	106,726	4,274	9,080	2,249	2,700	95,395	244,810		
15	นนทบุรี	229,790	101,686	108,176	0	108,176	0	0	0	0	13,268	0	13,268	103,700	103,700	4,476	108,176	0	108,176	88,626	0	33,492	55,134	13,268	0	13,268	0	21,951	371	1,428	80	4,900	55,134	83,864		
16	นครปฐม	281,390	170,170	185,318	0	185,318	0	0	0	0	3,489	0	3,489	180,100	180,100	5,218	185,318	0	185,318	136,228	0	71,308	64,920	3,489	0	2,600	0	18,746	1,155	4,684	2,795	3,730	64,920	96,919		
17	กรุงเทพมหานคร	341,900	55,939	127,802	0	127,802	0	0	0	0	0	0	0	71,100	71,100	61,981	133,081	0	133,081	3,736	0	0	3,736	0	0	0	0	3,646	0	13,660	0	2,738	3,736	23,780		
18	ฉะเชิงเทรา	573,720	347,094	338,019	0	338,019	175,160	0	175,160	0	0	0	0	221,300	208,020	62,670	270,690	0	270,690	10,480	0	0	10,480	0	0	0	0	18,710	15,188	47,379	32,222	0	10,480	123,979		
19	นครนายก	94,540	40,367	92,904	0	92,904	0	0	0	0	0	0	0	40,000	40,000	52,904	92,904	0	92,904	0	0	0	0	0	0	0	0	2,666	0	695	251	105	0	3,717		
20	สมุทรปราการ	378,300	28,425	27,793	0	27,793	17,710	0	17,710	0	0	0	0	24,500	19,352	0	19,352	0	19,352	1,720	0	0	1,720	4,095	0	1,020	0	5,488	6,038	119,416	7,101	0	1,720	142,838		
21	สมุทรสาคร	40,000	4,200	3,801	0	3,801	0	0	0	0	1,792	0	1,792	5,400	3,801	0	3,801	0	3,801	3,501	0	3,501	0	1,792	0	0	0	7,672	0	4,260	984	3,839	0	18,547		
รวมตั้งแต่จังหวัดนครสวรรค์ลงมา		7,506,433	4,739,944	5,031,108	3,499	5,027,609	887,555	1,285	886,270	0	79,937	0	79,937	3,332,600	3,169,778	1,396,164	4,565,942	14,768	4,551,174	1,032,730	20,280	375,020	637,430	66,479	0	25,540	64,256	313,936	46,527	236,761	60,447	27,269	637,430	1,427,565		
รวมทั้งหมด		9,167,504	6,017,442	6,469,918	4,179	6,465,739	1,155,136	29,939	1,125,197	0	88,385	0	88,385	4,459,200	4,075,573	1,790,489	5,866,062	23,072	5,842,990	1,226,669	20,280	506,092	700,297	73,543	0	32,474	242,205	366,597	55,794	239,508	60,447	37,599	700,297	1,743,516		

\* ข้อมูลเบื้องต้น

หมายเหตุ โครงการสงน้ำและบำรุงรักษาท่าโสมส ในเขตจังหวัดสุพรรณบุรี ปลูกซ่อมข้าวในพื้นที่เสียหายแล้ว 2,400 ไร่ ,ในเขตจังหวัดชัยนาท ปลูกซ่อมข้าวในพื้นที่เสียหายแล้ว 60 ไร่

ฝ่ายสถิติการใช้น้ำชลประทาน โทร. 0-2669-4229

กราฟแสดงสภาพการปลูกข้าว ในเขตลุ่มน้ำเจ้าพระยาทำอย่างเก็บน้ำเขื่อนภูมิพลและสิริกิติ์ เป็นรายสัปดาห์  
ณ วันที่ 16 กรกฎาคม 2553

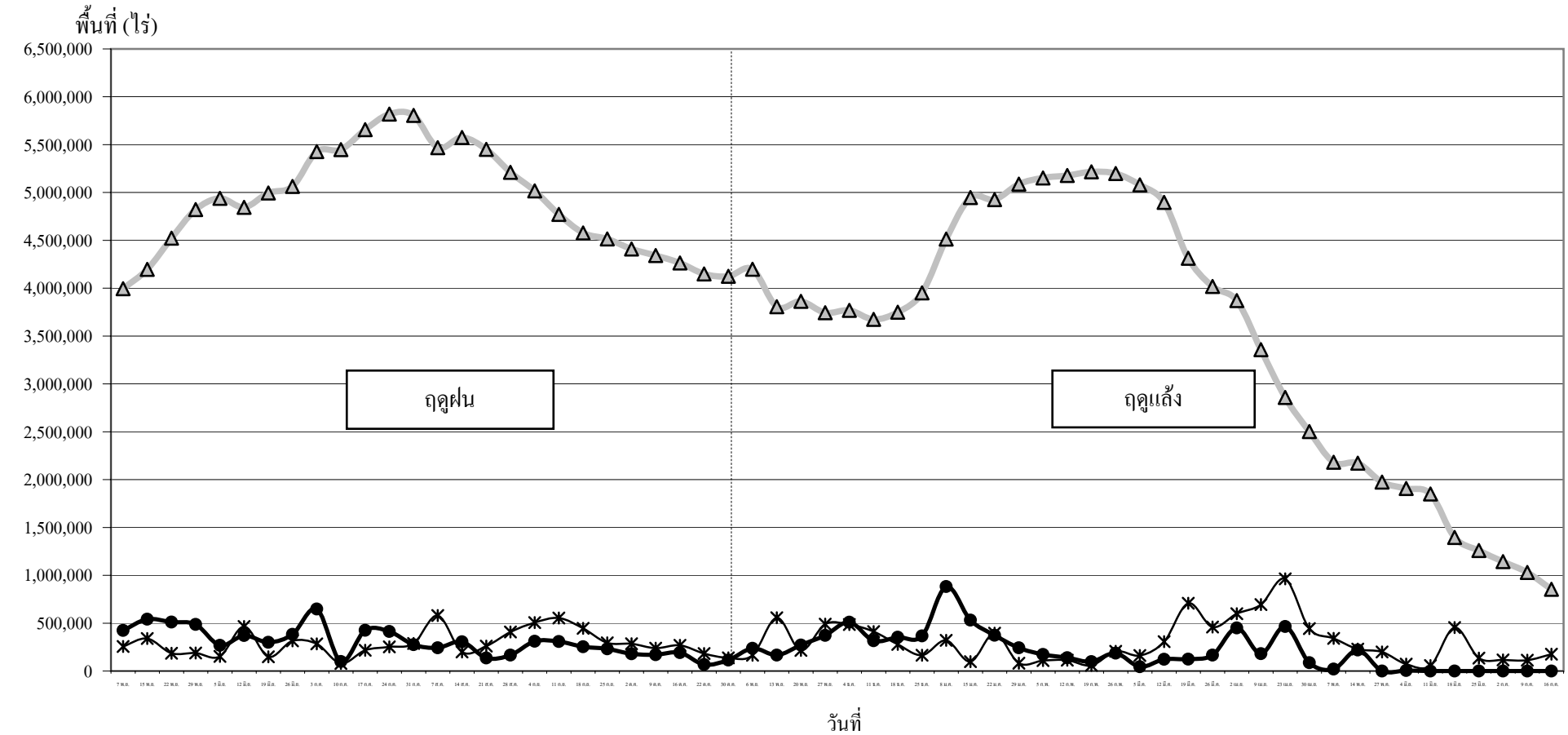

● ปลูก (Plant) คือ พื้นที่ปลูกข้าวเป็นรายสัปดาห์    ▲ เจริญเติบโต (Growth) คือ พื้นที่ปลูกข้าวทั้งหมดในช่วงเวลานั้น ๆ (ปลูกสะสมเกี่ยวสะสม)    \* เก็บเกี่ยว (Harvest) คือ พื้นที่เกี่ยวข้าวเป็นรายสัปดาห์