

ถึงวันที่ 12 พฤศจิกายน 2553

หน่วย : ไร่

ลำดับที่	โครงการ	พื้นที่ชลประทาน โครงการ	ฤดูฝน ปี 2553/54										ฤดูแล้ง ปี 2553/54*										ตลอดปี						ปัจจุบัน มีการใช้ พื้นที่ทั้งสิ้น						
			ชวา นาปี ปี 2552/53	นาปี			นาปีต่อเนื่อง			คงเหลือ	พื้นที่พืชไร่-พืชผัก			นาปรัง				นาปรัง 2			คงเหลือ	พื้นที่พืชไร่-พืชผัก			พืชอื่น ๆ			ข้าว	ทฤษฎีพืช และอื่นๆ						
				ปลูก	เสียหาย	เก็บเกี่ยว	ปลูก	เสียหาย	เก็บเกี่ยว		ปลูก	เสียหาย	เก็บเกี่ยว	ปลูก	เสียหาย	เก็บเกี่ยว	รวม ผล การ ปลูก	เสียหาย	เก็บเกี่ยว	ปลูก		เสียหาย	เก็บเกี่ยว	ปลูก	เสียหาย	เก็บเกี่ยว	อ้อย			ไม้ผล	ไม้ยืนต้น	บ่อปลา	บ่อกุ้ง	อื่น ๆ	
																																			พื้นที่ คาดการณ์
1	พลเทพ	95,000	94,923	95,093	1,300	37,059	27,720	0	0	84,454	0	0	0	0	2,939	0	2,939	0	0	0	0	0	0	2,939	0	0	0	0	1,361	0	16	0	0	87,393	88,770
2	ทุ่งวัดสิงห์	63,067	66,176	66,176	0	0	0	0	0	66,176	0	0	0	0	0	0	0	0	0	0	0	0	0	0	0	0	0	1,275	0	294	0	0	66,176	67,745	
3	ท่าโบสถ์	161,000	176,186	188,775	18,692	53,535	7,592	296	0	123,844	0	0	0	0	0	0	0	0	0	0	0	0	0	0	0	0	1,071	4,141	0	184	150	0	123,844	129,390	
4	สามชุก	305,000	215,987	253,004	8,400	97,293	0	0	0	147,311	1,001	0	0	0	0	0	0	0	0	0	0	0	0	0	0	0	21,330	13,747	5,030	780	1,176	0	147,311	190,375	
5	ดอนเจดีย์	133,000	112,700	124,840	7,288	44,512	0	0	0	73,040	1,546	0	1,125	0	0	0	0	0	0	0	0	0	0	0	0	0	1,614	9,362	0	311	1,412	323	73,040	86,483	
6	โพธิ์พระยา	370,000	284,237	226,071	50	204,443	0	0	0	21,578	0	0	0	0	0	0	0	0	0	0	0	0	0	0	0	0	0	13,015	0	14,541	2,727	0	21,578	51,861	
7	บรมธาตุ	367,900	329,324	306,692	21,236	29,702	267	155	0	255,866	0	0	0	0	0	0	0	0	0	0	0	0	0	0	0	0	5,748	5,760	0	0	0	255,866	267,374		
8	ชัยสุตร	475,000	290,743	353,118	0	54,540	0	0	0	298,578	0	0	0	0	0	0	0	0	0	0	0	0	0	0	0	0	32,674	11,389	0	1,164	0	298,578	343,805		
9	ยางมณี	207,421	159,050	117,729	0	20,490	0	0	0	97,239	0	0	0	0	0	0	0	0	0	0	0	0	0	0	0	0	240	7,565	0	2,052	0	97,239	107,096		
10	ผักไห่	185,000	165,831	151,083	0	145,553	0	0	0	5,530	800	0	0	0	0	0	0	0	0	0	0	0	0	0	0	0	0	1,924	318	586	2,038	0	5,530	11,196	
11	บางบาล	137,000	96,324	96,034	0	0	0	0	0	96,034	0	0	0	0	0	0	0	0	0	0	0	0	0	0	0	0	0	0	0	43	118	0	0	96,034	96,195
รวมโครงการทุ่งฝั่งตะวันตกบนบน			2,499,388	1,991,481	1,978,615	56,966	687,127	35,579	451	0	1,269,650	3,347	0	1,125	0	2,939	0	2,939	0	0	0	0	0	2,939	0	0	0	62,677	69,539	5,391	20,046	7,503	323	1,272,589	1,440,290
12	เจ้าเจ็ดบางยี่หน	406,000	276,610	249,081	0	249,081	0	0	0	0	3,085	0	0	0	0	0	0	0	0	0	0	0	0	0	0	0	270	8,893	234	6,401	7,394	195	0	26,472	
13	พระยาบวรลือ	438,000	273,857	273,502	0	113,792	0	0	0	159,710	7,554	0	0	0	0	0	0	0	0	0	0	0	0	0	0	0	0	16,735	3,920	5,268	3,185	0	159,710	196,372	
14	พระพิมล	266,000	148,100	112,420	0	112,220	11,770	820	0	11,150	9,950	0	0	0	0	0	0	0	0	0	0	0	0	0	0	0	0	22,318	0	2,258	0	6,350	11,150	52,026	
15	ภาชีเจริญ	74,000	13,449	13,449	0	13,059	0	0	0	390	2,681	0	0	0	0	0	0	0	0	0	0	0	0	0	0	0	0	19,435	0	5,551	994	6,119	390	35,170	
รวมโครงการทุ่งฝั่งตะวันตกล่าง			1,184,000	712,016	648,452	0	488,152	11,770	820	0	171,250	23,270	0	0	0	0	0	0	0	0	0	0	0	0	0	0	270	67,381	4,154	19,478	11,573	12,664	171,250	310,040	
รวมโครงการทุ่งตะวันตก			3,683,388	2,703,497	2,627,067	56,966	1,175,279	47,349	1,271	0	1,440,900	26,617	0	1,125	0	2,939	0	2,939	0	0	0	0	0	2,939	0	0	0	62,947	136,920	9,545	39,524	19,076	12,987	1,443,839	1,750,330
16	มโนรมย์	192,000	259,693	253,770	0	29,100	0	0	0	224,670	0	0	0	0	0	0	0	0	0	0	0	0	0	0	0	0	4,560	2,558	64	0	0	585	224,670	232,437	
17	ช่องแค	238,000	190,837	209,169	0	7,900	0	0	0	201,269	92	0	0	0	0	0	0	0	0	0	0	0	0	0	0	0	0	7,047	517	1,723	0	437	201,269	211,085	
18	โคกกระทิง	196,000	208,756	141,218	0	0	0	0	0	141,218	820	0	0	0	0	0	0	0	0	0	0	0	0	0	0	0	0	911	0	1,269	0	0	141,218	144,218	
19	เริงราง	173,000	156,171	168,450	0	0	0	0	0	168,450	4,350	0	0	0	0	0	0	0	0	0	0	0	0	0	0	0	0	1,362	100	1,712	0	5,480	168,450	181,454	
20	มหาราช	422,000	396,578	346,812	0	31,745	0	0	0	315,067	0	0	0	0	0	0	0	0	0	0	0	0	0	0	0	0	180	6,688	0	1,214	0	0	315,067	323,149	
21	ป่าสักใต้	226,000	183,266	127,097	0	0	0	0	0	127,097	0	0	0	0	0	0	0	0	0	0	0	0	0	0	0	0	0	33,564	3,708	1,785	0	0	127,097	166,154	
22	นครหลวง	220,000	118,232	130,554	0	0	0	0	0	130,554	0	0	0	0	0	0	0	0	0	0	0	0	0	0	0	0	0	1,371	267	895	0	0	130,554	133,087	
รวมโครงการทุ่งฝั่งตะวันออกบนบน			1,667,000	1,513,533	1,377,070	0	68,745	0	0	0	1,308,325	5,262	0	0	0	0	0	0	0	0	0	0	0	0	0	0	0	4,740	53,501	4,656	8,598	0	6,502	1,308,325	1,391,584

ถึงวันที่ 12 พฤศจิกายน 2553

หน่วย : ไร่

ลำดับที่	โครงการ	พื้นที่ชลประทาน โครงการ	ฤดูฝน ปี 2553/54										ฤดูแล้ง ปี 2553/54*										ตลอดปี						ปัจจุบัน มีการใช้ พื้นที่ทั้งสิ้น													
			จำนวนปี ปี	นาปี			นาปีต่อเนื่อง			คงเหลือ	พื้นที่พืชไร่-พืชผัก			นาปรัง					นาปรัง 2		คงเหลือ	พื้นที่พืชไร่-พืชผัก			พืชอื่น ๆ																	
				ปลูก	เสียหาย	เก็บเกี่ยว	ปลูก	เสียหาย	เก็บเกี่ยว		ปลูก	เสียหาย	เก็บเกี่ยว	พื้นที่ คาดการณ์	ในพื้นที่ คาดการณ์	นอกพื้นที่ คาดการณ์	รวม ผลการ ปลูก	เสียหาย	เก็บเกี่ยว	ปลูก		เสียหาย	เก็บเกี่ยว	ปลูก	เสียหาย	เก็บเกี่ยว	อ้อย	ไม้ผล	ไม้ยืนต้น	ปอปลาก	บ่อกึ่ง	อื่น ๆ										
																																	ข้าว	พืชชนิดพืช และอื่นๆ								
23	คลองเพียว-เสาให้	135,300	135,300	135,300	0	0	0	0	0	135,300	0	0	0	0	0	0	0	0	0	0	0	0	0	0	0	0	0	0	0	0	0	0	0	0	135,300	135,300						
24	เขื่อนป่าสักชลสิทธิ์	155,500	47,143	38,098	0	1,322	0	0	0	36,776	2,091	0	14	0	0	0	0	0	0	0	0	0	0	0	0	0	0	0	0	0	0	0	0	4,342	519	4,274	354	0	1,464	36,776	49,806	
25	รังสิตเหนือ	454,000	79,145	48,789	0	19,616	0	0	0	29,173	29,446	0	0	0	652	0	652	0	0	0	0	0	0	652	0	0	0	0	0	0	0	0	0	73,110	9,159	7,563	0	0	29,825	149,103		
26	รังสิตใต้	466,245	391,738	405,479	0	177,799	0	0	0	227,680	0	0	0	0	0	0	0	0	0	0	0	0	0	0	0	0	0	0	0	0	0	0	7,851	0	11,598	2,500	4,185	227,680	253,814			
27	ชลหารพิจิตร	525,000	69,227	69,746	0	57,465	0	0	0	12,281	4,095	0	2,260	0	0	0	0	0	0	0	0	0	0	0	0	0	0	0	0	0	0	0	0	0	107,257	1,660	1,358	12,281	124,391			
28	พระองค์ไชยานุชิต	510,000	212,320	198,740	0	193,418	120,950	0	0	126,272	0	0	0	0	0	33,360	0	33,360	0	0	0	0	0	0	0	0	0	0	0	0	0	0	0	26,749	0	66,421	48,092	22,018	159,632	322,912		
รวมโครงการทุ่งฝั่งตะวันออกตอนล่าง			2,246,045	934,873	896,152	0	449,620	120,950	0	0	567,482	35,632	0	2,274	0	34,012	0	34,012	0	0	0	0	0	34,012	0	0	0	0	0	0	0	0	0	4,342	108,229	13,433	193,193	52,252	29,025	601,494	1,035,326	
รวมโครงการทุ่งฝั่งตะวันออก			3,913,045	2,448,406	2,273,222	0	518,365	120,950	0	0	1,875,807	40,894	0	2,274	0	34,012	0	34,012	0	0	0	0	0	34,012	0	0	0	0	0	0	0	0	0	9,082	161,730	18,089	201,791	52,252	35,527	1,909,819	2,426,910	
รวมโครงการทุ่งเจ้าพระยาทั้งหมด			7,596,433	5,151,903	4,900,289	56,966	1,693,644	168,299	1,271	0	3,316,707	67,511	0	3,399	0	36,951	0	36,951	0	0	0	0	0	36,951	0	0	0	0	0	0	0	0	0	72,029	298,650	27,634	241,315	71,328	48,514	3,353,658	4,177,240	
1	เขื่อนนครสวรรค์	94,700	87,600	77,500	0	950	0	0	0	76,550	0	0	0	0	0	0	0	0	0	0	0	0	0	0	0	0	0	0	0	0	0	0	0	0	480	0	0	0	76,550	77,030		
2	พลาญชมพู	218,000	189,875	176,059	10,621	8,383	0	0	0	157,055	0	0	0	0	0	0	0	0	0	0	0	0	0	0	0	0	0	0	0	0	0	0	0	0	7	933	0	1,111	157,055	159,106		
3	ดงเศรษฐี	186,000	133,843	149,962	438	3,988	0	0	0	145,536	0	0	0	0	0	0	0	0	0	0	0	0	0	0	0	0	0	0	0	0	0	0	0	0	0	0	0	145,536	158,496			
4	ท่าบัว	168,400	153,488	123,236	1,065	9,725	0	0	0	112,446	0	0	0	0	0	0	0	0	0	0	0	0	0	0	0	0	0	0	0	0	0	0	0	0	0	0	0	0	112,446	126,123		
รวมโครงการพิษณุโลก			667,100	564,806	526,757	12,124	23,046	0	0	0	491,587	0	0	0	0	0	0	0	0	0	0	0	0	0	0	0	0	0	0	0	0	0	0	0	25,852	1,142	1,063	0	1,111	491,587	520,755	
รวมโครงการเจ้าพระยาใหญ่และพิษณุโลก			8,263,533	5,716,709	5,427,046	69,090	1,716,690	168,299	1,271	0	3,808,294	67,511	0	3,399	0	36,951	0	36,951	0	0	0	0	0	36,951	0	0	0	0	0	0	0	0	0	0	72,029	324,502	28,776	242,378	71,328	49,625	3,845,245	4,697,995
1	ชลประทานกำแพงเพชร	747,971	533,563	525,129	0	425,096	0	0	0	100,033	6,968	0	6,968	0	0	0	0	0	0	0	0	0	0	0	0	0	0	0	0	0	0	0	0	172,799	21,353	1,165	1,556	0	9,037	100,033	305,943	
2	ชลประทานนครสวรรค์	72,000	149,500	139,500	0	0	0	0	0	139,500	2,000	0	0	0	0	0	0	0	0	0	0	0	0	0	0	0	0	0	0	0	0	0	0	650	200	0	21	0	0	139,500	142,371	
3	ชลประทานตาก	45,000	33,300	33,000	0	0	0	0	0	33,000	0	0	0	0	0	0	0	0	0	0	0	0	0	0	0	0	0	0	0	0	0	0	0	0	0	0	0	0	0	33,000	40,100	
4	ชลประทานอุตรดิตถ์	39,000	36,846	36,846	0	14,803	0	0	0	22,043	0	0	0	0	0	0	0	0	0	0	0	0	0	0	0	0	0	0	0	0	0	0	0	0	0	0	0	0	22,043	22,043		
รวมโครงการชลประทานจังหวัด			903,971	753,209	734,475	0	439,899	0	0	0	294,576	8,968	0	6,968	0	0	0	0	0	0	0	0	0	0	0	0	0	0	0	0	0	0	0	0	173,449	21,553	8,265	1,577	0	9,037	294,576	510,457
รวมทั้งหมด			9,167,504	6,469,918	6,161,521	69,090	2,156,589	168,299	1,271	0	4,102,870	76,479	0	10,367	0	36,951	0	36,951	0	0	0	0	0	36,951	0	0	0	0	0	0	0	0	0	0	245,478	346,055	37,041	243,955	71,328	58,662	4,139,821	5,208,452

\* ข้อมูลเบื้องต้น

## พื้นที่เพาะปลูกพืชในเขตลุ่มน้ำเจ้าพระยาทำอย่างเก็บน้ำเขื่อนภูมิพลและสิริกิติ์ จำแนกเป็นรายจังหวัด

12

ถึงวันที่ 12 พฤศจิกายน 2553

หน่วย : ไร่

ลำดับที่	จังหวัด	พื้นที่ชลประทาน โครงการ ขนาดโครงการ	ข้าวนาปี ปี 2552/53	ฤดูฝน ปี 2553/54									ฤดูแล้ง ปี 2553/54*														ตลอดปี					ปัจจุบัน มีการใช้ พื้นที่ทั้งสิ้น			
				นาปี			นาปีต่อเนื่อง			คงเหลือ	พื้นที่พืชไร่-พืชผัก			นาปรัง					นาปรัง 2				คงเหลือ	พื้นที่พืชไร่-พืชผัก			พืชอื่น ๆ					ข้าว	ทุกชนิดพืช และอื่นๆ		
				ปลูก	เสียหาย	เก็บเกี่ยว	ปลูก	เสียหาย	เก็บเกี่ยว		พื้นที่ คาดการณ์	ในพื้นที่ คาดการณ์	นอกพื้นที่ คาดการณ์	รวม ผลการ ปลูก	เสียหาย	เก็บเกี่ยว	ปลูก	เสียหาย	เก็บเกี่ยว	พื้นที่ คาดการณ์	เสียหาย	เก็บเกี่ยว		อ้อย	ไม้ผล	ไม้ยืนต้น	ปอปล่า	ปอกุ้ง	อื่น ๆ						
										ปลูก													เสียหาย							เก็บเกี่ยว	ปลูก	เสียหาย	เก็บเกี่ยว		
1	ตาก	45,000	33,300	33,000	0	0	0	0	0	33,000	0	0	0	0	0	0	0	0	0	0	0	0	0	0	0	0	0	0	7,100	0	0	0	0	33,000	40,100
2	กำแพงเพชร	619,871	423,184	415,050	0	326,840	0	0	0	88,210	6,968	0	6,968	0	0	0	0	0	0	0	0	0	0	0	0	0	0	157,506	19,390	1,165	1,420	0	8,823	88,210	276,514
3	อุตรดิตถ์	39,000	36,846	36,846	0	14,803	0	0	0	22,043	0	0	0	0	0	0	0	0	0	0	0	0	0	0	0	0	0	0	0	0	0	0	22,043	22,043	
4	พิจิตร	376,100	298,997	289,432	2,364	13,713	0	0	0	273,355	0	0	0	0	0	0	0	0	0	0	0	0	0	0	0	0	0	25,852	642	143	0	137	273,355	300,129	
5	พิษณุโลก	285,000	256,362	235,719	9,527	9,333	0	0	0	216,859	0	0	0	0	0	0	0	0	0	0	0	0	0	0	0	0	0	0	0	487	919	0	974	216,859	219,239
6	นครสวรรค์	296,100	390,121	366,758	233	110,456	0	0	0	256,069	2,000	0	0	0	0	0	0	0	0	0	0	0	0	0	0	0	0	20,443	5,964	20	198	0	396	256,069	285,090
รวมทั้งจังหวัดนครสวรรค์ขึ้นไป		1,661,071	1,438,810	1,376,805	12,124	475,145	0	0	0	889,536	8,968	0	6,968	0	0	0	0	0	0	0	0	0	0	0	0	0	0	177,949	51,206	9,414	2,680	0	10,330	889,536	1,143,115
7	ชัยนาท	650,967	664,533	642,411	2,976	92,198	33,053	146	0	580,144	0	0	0	0	2,939	0	2,939	0	0	0	0	2,939	0	0	0	0	0	2,844	10,389	57	369	0	328	583,083	597,070
8	สิงห์บุรี	424,321	331,193	314,027	20,428	18,894	151	129	0	274,727	0	0	0	0	0	0	0	0	0	0	0	0	0	0	0	0	10,346	6,906	0	599	0	244	274,727	292,822	
9	ลพบุรี	468,040	400,665	338,156	0	15,792	0	0	0	322,364	909	0	14	0	0	0	0	0	0	0	0	0	0	0	0	0	4,272	6,565	4,791	3,179	0	1,732	322,364	343,798	
10	สระบุรี	414,000	323,986	291,814	0	195	0	0	0	291,619	11,444	0	0	0	0	0	0	0	0	0	0	0	0	0	0	0	70	31,269	2,470	2,892	0	450	291,619	340,214	
11	อ่างทอง	507,360	318,029	331,736	0	56,708	0	0	0	275,028	1	0	0	0	0	0	0	0	0	0	0	0	0	0	0	0	15,567	17,352	92	2,797	0	0	275,028	310,837	
12	สุพรรณบุรี	1,178,800	922,408	906,978	33,562	532,252	2,375	176	0	343,363	5,014	0	1,125	0	0	0	0	0	0	0	0	0	0	0	0	0	34,142	41,376	5,190	19,045	14,507	323	343,363	461,835	
13	พระนครศรีอยุธยา	1,234,820	924,164	878,422	0	287,153	0	0	0	591,269	2,604	0	0	0	0	0	0	0	0	0	0	0	0	0	0	0	288	19,415	8,358	8,526	710	5,225	591,269	636,395	
14	ปทุมธานี	688,485	262,317	230,516	0	90,576	0	0	0	139,940	26,675	0	0	0	0	0	0	0	0	0	0	0	0	0	0	0	288	19,415	8,358	8,526	710	5,225	591,269	636,395	
15	นนทบุรี	229,790	108,176	98,246	0	52,736	4,270	820	0	48,960	11,698	0	0	0	0	0	0	0	0	0	0	0	0	0	0	0	22,271	1,233	1,838	80	4,900	48,960	90,980		
16	นครปฐม	281,390	185,318	159,218	0	153,243	7,500	0	0	13,475	3,279	0	0	0	0	0	0	0	0	0	0	0	0	0	0	0	18,746	1,155	4,684	2,795	3,730	13,475	47,864		
17	กรุงเทพมหานคร	341,900	127,802	130,842	0	35,472	0	0	0	95,370	0	0	0	0	0	0	0	0	0	0	0	0	0	0	0	0	3,646	0	13,660	0	2,738	95,370	115,414		
18	ฉะเชิงเทรา	573,720	338,019	337,852	0	231,323	112,760	0	0	219,289	0	0	0	0	28,750	0	28,750	0	0	0	0	0	0	0	0	0	22,710	0	48,705	42,440	15,790	248,039	377,684		
19	นครนายก	94,540	92,904	92,904	0	83,371	0	0	0	9,533	0	0	0	0	0	0	0	0	0	0	0	0	0	0	0	0	2,666	0	695	251	105	9,533	13,250		
20	สมุทรปราการ	378,300	27,793	27,793	0	27,730	8,190	0	0	8,253	4,095	0	2,260	0	4,610	0	4,610	0	0	0	0	0	0	0	0	0	5,488	0	120,916	7,312	6,228	12,863	154,642		
21	สมุทรสาคร	40,000	3,801	3,801	0	3,801	0	0	0	1,792	0	0	0	0	0	0	0	0	0	0	0	0	0	0	0	0	7,672	0	4,260	984	3,839	0	18,547		
รวมทั้งจังหวัดนครสวรรค์ลงมา		7,506,433	5,031,108	4,784,716	56,966	1,681,444	168,299	1,271	0	3,213,334	67,511	0	3,399	0	36,951	0	36,951	0	0	0	0	0	0	0	0	0	67,529	294,849	27,627	241,275	71,328	48,332	3,250,285	4,065,337	
รวมทั้งหมด		9,167,504	6,469,918	6,161,521	69,090	2,156,589	168,299	1,271	0	4,102,870	76,479	0	10,367	0	36,951	0	36,951	0	0	0	0	0	0	0	0	0	0	245,478	346,055	37,041	243,955	71,328	58,662	4,139,821	5,208,452

\* ข้อมูลเบื้องต้น

ฝ่ายสถิติการใช้น้ำชลประทาน โทร. 0-2669-4229

กราฟแสดงสภาพการปลูกข้าว ในเขตลุ่มน้ำเจ้าพระยาที่อ่างเก็บน้ำเขื่อนภูมิพลและสิริกิติ์ เป็นรายสัปดาห์  
ณ วันที่ 12 พฤศจิกายน 2553

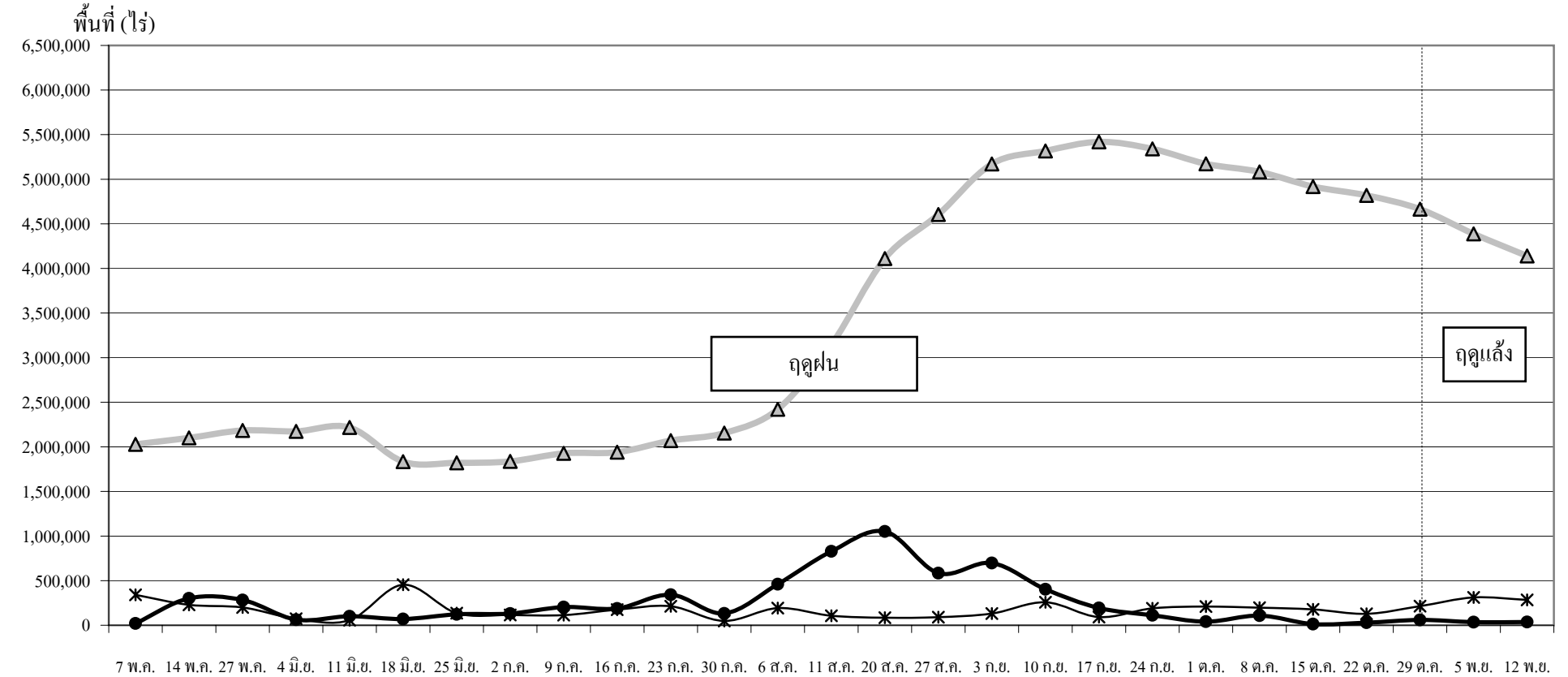

● ปลูก (Plant) คือ พื้นที่ปลูกข้าวเป็นรายสัปดาห์    ▲ เจริญเติบโต (Growth) คือ พื้นที่ปลูกข้าวทั้งหมดในช่วงเวลานั้น ๆ (ปลูกสะสมลบเกี่ยวสะสม)    \* เก็บเกี่ยว (Harvest) คือ พื้นที่เกี่ยวข้าวเป็นรายสัปดาห์