

ถึงวันที่ 11 มีนาคม 2554

หน่วย : ไร่

ลำดับที่	โครงการ	พื้นที่ชลประทาน โครงการ	ฤดูฝน ปี 2553/54										ฤดูแล้ง ปี 2553/54*										ตลอดปี					ปัจจุบัน มีการใช้ พื้นที่ทั้งสิ้น									
			ปี	นาปี			นาปีต่อเนื่อง			คงเหลือ	พื้นที่พืชไร่-พืชผัก			นาปรัง				นาปรัง 2			คงเหลือ	พื้นที่พืชไร่-พืชผัก			พืชอื่น ๆ					ข้าว	ทุกชนิดพืช และอื่นๆ						
				2552/53	ปลูก	คาดว่าจะ เสียหาย	เก็บเกี่ยว	ปลูก	คาดว่าจะ เสียหาย		เก็บเกี่ยว	ปลูก	คาดว่าจะ เสียหาย	เก็บเกี่ยว	พื้นที่ คาดการณ์	ในพื้นที่ คาดการณ์	นอกพื้นที่ คาดการณ์	รวม ผลการปลูก	เสียหาย	เก็บเกี่ยว		ปลูก	เสียหาย	เก็บเกี่ยว	ปลูก	เสียหาย	เก็บเกี่ยว	อ้อย	ไม้ผล			ไม้ยืนต้น	ปอปลาก	บ่อทุ่ง	อื่น ๆ		
																																				2552/53	ปลูก
23	คลองเพ็ญ-เสาไห้	135,300	135,300	135,300	0	135,300	0	0	0	0	0	0	55,000	55,000	32,240	87,240	0	0	0	0	0	87,240	0	0	0	0	0	0	0	0	0	0	0	0	0	87,240	87,240
24	เขื่อนปากสักชลสิทธิ์	155,500	47,143	38,098	8,400	29,698	0	0	0	0	2,091	2,091	37,860	26,380	1,900	28,280	0	0	0	0	0	28,280	283	0	0	789	519	4,310	422	0	1,464	28,280	36,067				
25	รังสิตเหนือ	454,000	79,145	48,789	0	48,789	0	0	0	0	29,446	29,446	34,752	34,752	52,413	87,165	0	0	0	0	0	87,165	29,446	0	0	0	73,110	9,159	7,563	0	0	0	87,165	206,443			
26	รังสิตใต้	466,245	391,738	405,479	0	405,479	0	0	0	0	0	0	391,027	385,877	14,452	400,329	0	201,477	31,700	0	0	230,552	0	0	0	0	7,851	0	11,598	2,500	4,185	230,552	256,686				
27	ชลหารพิจิตร	525,000	69,227	69,746	0	69,746	0	0	0	0	4,095	4,095	66,277	25,405	44,341	69,746	0	400	0	0	0	69,346	4,095	0	0	0	0	0	106,936	1,345	1,408	69,346	183,130				
28	พระองค์ไชยานุชิต	510,000	212,320	198,740	0	198,740	120,950	120,950	0	0	0	0	200,600	135,920	0	135,920	0	67,742	0	0	0	68,178	0	0	0	0	26,749	0	66,421	48,092	22,018	68,178	231,458				
รวมโครงการทุ่งฝั่งตะวันออกตอนล่าง			2,246,045	934,873	896,152	8,400	887,752	120,950	120,950	0	35,632	35,632	785,516	663,334	145,346	808,680	0	269,619	31,700	0	0	570,761	33,824	0	0	789	108,229	13,469	192,940	51,937	29,075	570,761	1,001,024				
รวมโครงการทุ่งฝั่งตะวันออก			3,913,045	2,448,406	2,274,436	281,318	1,993,118	120,950	120,950	0	42,775	42,775	1,058,417	1,838,084	1,654,481	463,532	2,118,013	0	269,619	31,700	0	0	1,880,094	37,156	0	0	5,529	162,320	18,125	201,439	51,937	35,577	1,880,094	2,392,227			
รวมโครงการทุ่งเจ้าพระยาทั้งหมด			7,596,112	5,151,903	4,901,653	346,842	4,554,811	168,299	167,848	0	69,392	69,392	1,058,683	4,111,700	3,864,647	1,103,365	4,968,012	0	343,901	31,700	0	0	4,655,811	65,618	0	2,462	69,488	300,086	27,610	241,291	69,451	49,262	4,655,811	5,476,155			
1	เขื่อนนครสวรรค์	94,700	87,600	77,500	10,750	66,750	0	0	0	0	0	0	51,500	51,500	38,300	89,800	0	0	0	0	89,800	0	0	0	0	0	1,200	0	0	0	0	89,800	91,000				
2	พลายชุมพล	218,000	189,875	176,059	12,863	163,196	0	0	0	0	0	0	111,700	111,700	93,070	204,770	0	0	0	0	204,770	0	0	0	0	0	0	7	933	0	1,111	204,770	206,821				
3	ดงเครษฐิ	186,000	133,843	149,962	438	149,524	0	0	0	0	0	0	120,900	120,900	43,846	164,746	0	0	0	0	164,746	640	0	0	0	16,568	0	557	0	3,489	164,746	186,000					
4	ท่าบัว	168,400	153,488	123,236	1,065	122,171	0	0	0	0	0	0	109,500	109,500	45,983	155,483	0	5,613	0	0	0	149,870	0	0	0	0	12,272	655	130	0	0	149,870	162,927				
รวมโครงการพิษณุโลก			667,100	564,806	526,757	25,116	501,641	0	0	0	0	0	393,600	393,600	221,199	614,799	0	5,613	0	0	0	609,186	640	0	0	0	28,840	1,862	1,620	0	4,600	609,186	646,748				
รวมโครงการเจ้าพระยาใหญ่และพิษณุโลก			8,263,212	5,716,709	5,428,410	371,958	5,056,452	168,299	167,848	0	69,392	69,392	1,058,683	4,505,300	4,258,247	1,324,564	5,582,811	0	349,514	31,700	0	0	5,264,997	66,258	0	2,462	69,488	328,926	29,472	242,911	69,451	53,862	5,264,997	6,122,903			
1	ชลประทานกำแพงเพชร	747,971	533,563	525,129	0	525,129	0	0	0	0	6,968	6,968	500,000	486,138	34,070	520,208	0	5,985	0	0	0	514,223	5,026	0	0	180,828	20,738	1,165	1,385	0	8,717	514,223	732,082				
2	ชลประทานนครสวรรค์	72,000	149,500	142,500	28,350	114,150	0	0	0	0	2,000	1,000	91,260	91,260	29,140	120,400	0	0	0	0	120,400	0	0	0	0	1,500	200	0	21	0	120,400	122,121					
3	ชลประทานตาก	45,000	33,300	33,000	0	33,000	0	0	0	0	0	0	25,000	25,000	1,500	26,500	0	0	0	0	26,500	1,300	0	0	0	0	7,100	0	0	0	0	26,500	34,900				
4	ชลประทานอุตรดิตถ์	39,000	36,846	36,846	0	36,846	0	0	0	0	0	0	26,800	26,800	7,646	34,446	0	0	0	0	34,446	1,400	0	0	0	0	0	0	0	0	34,446	35,846					
รวมโครงการชลประทานจังหวัด			903,971	753,209	737,475	28,350	709,125	0	0	0	8,968	1,000	7,968	643,060	629,198	72,356	701,554	0	5,985	0	0	0	695,569	7,726	0	0	182,328	20,938	8,265	1,406	0	8,717	695,569	924,949			
รวมทั้งหมด			9,167,183	6,469,918	6,165,885	400,308	5,765,577	168,299	167,848	0	78,360	2,058	76,302	5,148,360	4,887,445	1,396,920	6,284,365	0	355,499	31,700	0	0	5,960,566	73,984	0	2,462	251,816	349,864	37,737	244,317	69,451	62,579	5,960,566	7,047,852			

* ข้อมูลเบื้องต้น

ถึงวันที่ 11 มีนาคม 2554

หน่วย : ไร่

ลำดับที่	จังหวัด	พื้นที่ชลประทาน โครงการ	ข้าวนาปี ปี 2552/53	ฤดูฝน ปี 2553/54							ฤดูแล้ง ปี 2553/54*													ตลอดปี					ปัจจุบัน มีการใช้ พื้นที่ทั้งสิ้น				
				นาปี			นาปีต่อเนื่อง			คงเหลือ	พื้นที่พืชไร่-พืชผัก			นาปรัง					นาปรัง 2			คงเหลือ	พื้นที่พืชไร่-พืชผัก			พืชอื่น ๆ					ข้าว	ทุกชนิดพืช และอื่นๆ	
				ปลูก	คาดว่าจะ เสียหาย	เก็บเกี่ยว	ปลูก	คาดว่าจะ เสียหาย	เก็บเกี่ยว		ปลูก	คาดว่าจะ เสียหาย	เก็บเกี่ยว	พื้นที่ คาดการณ์	ไร่พื้นที่ คาดการณ์	นอกพื้นที่ คาดการณ์	รวม ผลถั่วปลูก	เสียหาย	เก็บเกี่ยว	ปลูก	เสียหาย		เก็บเกี่ยว	ปลูก	เสียหาย	เก็บเกี่ยว	อ้อย	ไม้ผล	ไม้ยืนต้น	บ่อปลา			บ่อกุ้ง
										1,000												1,000									1,000	1,000	
1	ตาก	45,000	33,300	33,000	0	33,000	0	0	0	0	0	0	25,000	25,000	1,500	26,500	0	0	0	26,500	1,300	0	0	0	0	7,100	0	0	0	0	0	26,500	34,900
2	กำแพงเพชร	619,871	423,184	415,050	0	415,050	0	0	0	6,968	0	6,968	409,300	395,438	14,691	410,129	0	4,644	0	405,485	5,026	0	2,338	164,960	18,775	1,165	1,249	0	8,663	405,485	602,985		
3	อุตรดิตถ์	39,000	36,846	36,846	0	36,846	0	0	0	0	0	26,800	26,800	7,646	34,446	0	0	0	34,446	1,400	0	0	0	0	0	0	0	0	34,446	35,846			
4	พิจิตร	376,100	298,997	289,432	2,364	287,068	0	0	0	0	0	248,452	248,452	89,152	337,604	0	1,904	0	335,700	640	0	0	0	28,840	642	700	0	3,626	335,700	370,148			
5	พิษณุโลก	285,000	256,362	235,719	22,519	213,200	0	0	0	0	0	145,148	145,148	122,553	267,701	0	0	0	267,701	0	0	0	0	1,207	919	0	974	267,701	270,801				
6	นครสวรรค์	296,100	390,121	369,758	50,320	319,438	0	0	0	3,881	1,000	2,881	258,960	258,960	100,553	359,513	0	5,050	0	354,463	0	0	0	21,868	5,964	20	198	0	236	354,463	382,749		
รวมตั้งแต่จังหวัดนครสวรรค์ขึ้นไป		1,661,071	1,438,810	1,379,805	75,203	1,304,602	0	0	0	10,849	1,000	9,849	1,113,660	1,099,798	336,095	1,435,893	0	11,598	0	1,424,295	8,366	0	2,338	186,828	53,579	10,134	3,066	0	13,499	1,424,295	1,697,429		
7	ชัยนาท	650,967	664,533	642,411	22,505	619,906	33,053	146	32,907	0	0	0	446,746	446,696	198,018	644,714	0	1,317	0	643,397	0	0	0	2,844	10,389	57	477	0	328	643,397	657,492		
8	สิงห์บุรี	424,000	331,193	314,027	35,715	278,312	151	129	22	0	0	0	274,356	274,028	91,643	365,671	0	0	0	365,671	448	0	281	10,346	7,522	0	604	0	244	365,671	384,554		
9	ลพบุรี	468,040	400,665	339,370	57,224	282,146	0	0	0	909	0	909	323,998	295,595	55,467	351,062	0	0	0	351,062	881	0	0	690	7,215	4,791	3,047	0	1,732	351,062	369,418		
10	สระบุรี	414,000	323,986	291,824	71,017	220,807	0	0	0	11,444	1,058	10,386	234,687	212,150	49,017	261,167	0	0	0	261,167	7,716	0	0	99	31,269	2,506	2,960	0	450	261,167	306,167		
11	อ่างทอง	507,360	318,029	332,286	5,100	327,186	0	0	0	1	0	1	272,539	263,391	90,334	353,725	0	0	0	353,725	0	0	0	15,567	17,352	92	2,797	0	0	353,725	389,533		
12	สุพรรณบุรี	1,178,800	922,408	906,978	33,614	873,364	2,375	176	2,199	0	5,014	0	5,014	790,076	786,102	223,855	1,009,957	0	66,665	0	943,292	4,943	0	1,672	35,154	41,760	5,030	19,007	14,135	147	943,292	1,061,796	
13	พระนครศรีอยุธยา	1,234,820	924,164	878,012	99,380	778,632	0	0	0	2,604	0	2,604	624,852	602,891	176,080	778,971	0	1,000	0	777,971	2,087	0	160	288	19,303	8,558	7,988	710	5,225	777,971	821,970		
14	ปทุมธานี	688,485	262,317	230,516	0	230,516	0	0	0	26,675	0	26,675	182,719	182,719	85,292	268,011	0	20,319	0	247,692	26,754	0	2,202	0	78,318	4,281	9,100	2,249	2,700	247,692	368,892		
15	นนทบุรี	229,790	108,176	98,246	0	98,246	4,270	0	4,270	0	11,698	0	11,698	58,476	58,476	46,778	105,254	0	1,200	0	104,054	12,928	0	100	0	22,271	1,233	2,595	80	5,043	104,054	148,104	
16	นครปฐม	281,390	185,318	159,218	550	158,668	7,500	0	7,500	0	3,279	0	3,279	234,668	184,718	0	184,718	0	3,050	0	181,668	3,974	0	0	18,704	1,055	4,761	1,605	4,461	181,668	216,228		
17	กรุงเทพมหานคร	341,900	127,802	130,842	0	130,842	0	0	0	0	0	0	86,501	86,501	44,341	130,842	0	31,144	0	99,698	0	0	0	3,646	0	13,339	0	2,788	99,698	119,471			
18	ฉะเชิงเทรา	573,720	338,019	337,852	0	337,852	112,760	0	112,760	0	0	0	342,100	275,172	0	275,172	0	183,896	12,840	104,116	0	0	0	22,710	0	48,705	42,440	15,790	104,116	233,761			
19	นครนายก	94,540	92,904	92,904	0	92,904	0	0	0	0	0	0	92,904	92,904	0	92,904	0	23,730	18,860	88,034	0	0	0	2,666	0	695	251	105	88,034	91,751			
20	สมุทรปราการ	378,300	27,793	27,793	0	27,793	8,190	0	8,190	0	4,095	0	4,095	66,277	22,503	0	22,503	0	10,530	0	11,973	4,095	0	1,350	0	5,488	0	120,916	6,997	6,228	11,973	154,347	
21	สมุทรสาคร	40,000	3,801	3,801	0	3,801	0	0	0	1,792	0	1,792	3,801	3,801	0	3,801	0	1,050	0	2,751	1,792	0	0	0	7,672	0	4,260	984	3,839	2,751	21,298		
รวมตั้งแต่จังหวัดนครสวรรค์ลงมา		7,506,112	5,031,108	4,786,080	325,105	4,460,975	168,299	451	167,848	0	67,511	1,058	66,453	4,034,700	3,787,647	1,060,825	4,848,472	0	343,901	31,700	4,536,271	65,618	0	5,765	64,988	296,285	27,603	241,251	69,451	49,080	4,536,271	5,344,782	
รวมทั้งหมด		9,167,183	6,469,918	6,165,885	400,308	5,765,577	168,299	451	167,848	0	78,360	2,058	76,302	5,148,360	4,887,445	1,396,920	6,284,365	0	355,499	31,700	5,960,566	73,984	0	8,103	251,816	349,864	37,737	244,317	69,451	62,579	5,960,566	7,042,211	

* ข้อมูลเบื้องต้น

กราฟแสดงสภาพการปลูกข้าว ในเขตลุ่มน้ำเจ้าพระยาทำอย่างเก็บน้ำเขื่อนภูมิพลและสิริกิติ์ เป็นรายสัปดาห์
ณ วันที่ 11 มีนาคม 2554

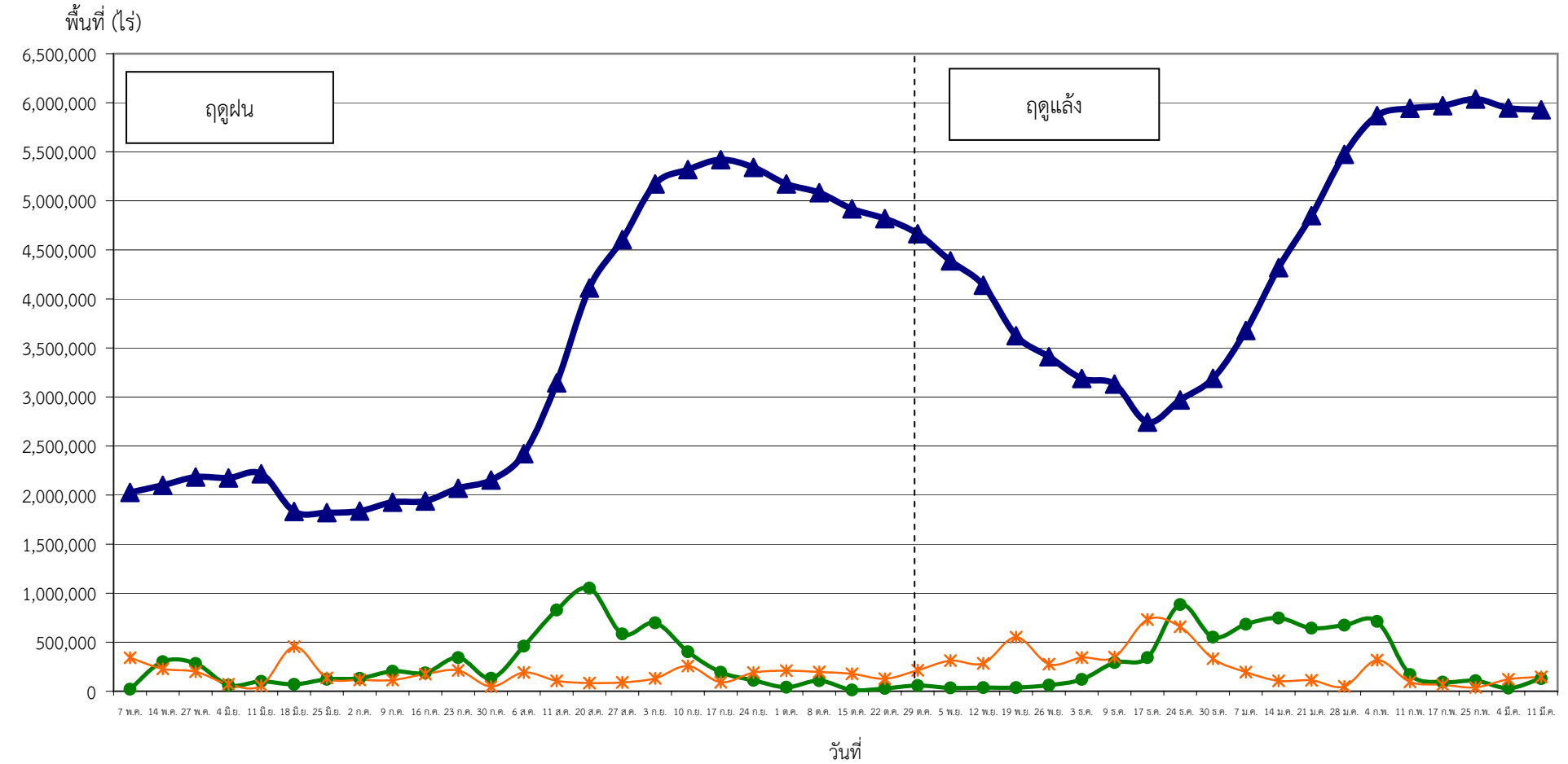

● ปลูก (Plant) คือ พื้นที่ปลูกข้าวเป็นรายสัปดาห์ ▲ เจริญเติบโต (Growth) คือ พื้นที่ปลูกข้าวทั้งหมดในช่วงเวลานั้น ๆ (ปลูกสะสมลบเกี่ยวสะสม) * เก็บเกี่ยว (Harvest) คือ พื้นที่เกี่ยวข้าวเป็นรายสัปดาห์