

ถึงวันที่ 25 มีนาคม 2554

หน่วย : ไร่

ลำดับที่	โครงการ	พื้นที่ชลประทาน โครงการ ขนาดพื้นที่ชลประทาน	ฤดูฝน ปี 2553/54										ฤดูแล้ง ปี 2553/54*										ตลอดปี					ปัจจุบัน มีการใช้ พื้นที่ทั้งสิ้น										
			จำนวนปี	นาปี			นาปีต่อเนื่อง			คงเหลือ	พื้นที่พืชไร่-พืชผัก			นาปรัง					นาปรัง 2			คงเหลือ	พื้นที่พืชไร่-พืชผัก			พืชอื่น ๆ					ข้าว	ทุกชนิดพืช และอื่นๆ						
				ปี	ปลูก	คาดว่าจะ เสียหาย	เก็บเกี่ยว	ปลูก	คาดว่าจะ เสียหาย		เก็บเกี่ยว	ปลูก	คาดว่าจะ เสียหาย	เก็บเกี่ยว	พื้นที่ คาดการณ์	ในพื้นที่ คาดการณ์	นอกพื้นที่ คาดการณ์	รวม ผลการปลูก	เสียหาย	เก็บเกี่ยว	ปลูก		เสียหาย	เก็บเกี่ยว	ปลูก	เสียหาย	เก็บเกี่ยว	ปลูก	เสียหาย	เก็บเกี่ยว			อ้อย	ไม้ผล	ไม้ยืนต้น	ปอปลา	บ่อกุ้ง	อื่น ๆ
1	พลเทพ	95,000	94,923	95,093	1,626	93,467	27,720	0	27,720	0	0	0	62,600	62,600	4,773	67,373	0	4,319	0	0	0	63,054	0	0	0	0	1,361	0	16	0	0	63,054	64,431					
2	ทุ่งวัดสิงห์	63,067	66,176	66,176	0	66,176	0	0	0	0	0	0	44,000	44,000	10,310	54,310	0	0	0	0	54,310	0	0	0	0	1,275	0	294	0	0	54,310	55,879						
3	ท่าโบสถ์	161,000	176,186	188,775	18,692	170,083	7,592	296	7,296	0	0	0	127,800	127,800	62,537	190,337	0	15,411	0	0	174,926	0	0	0	979	3,971	0	189	150	0	174,926	180,215						
4	สามชุก	305,000	215,987	253,004	8,400	244,604	0	0	0	0	1,001	0	1,001	203,800	203,207	47,774	250,981	0	65,010	0	0	185,971	0	0	0	21,330	13,747	5,030	780	1,176	0	185,971	228,034					
5	ดอนเจดีย์	133,000	112,700	124,840	7,340	117,500	0	0	0	0	1,546	0	1,546	93,800	93,800	26,332	120,132	0	26,110	0	0	94,022	1,978	0	0	2,718	9,916	0	288	1,220	147	94,022	110,289					
6	โพธิ์พระยา	370,000	284,237	226,071	50	226,021	0	0	0	0	0	0	235,000	233,323	83,463	316,786	0	0	0	0	316,786	598	0	0	0	13,015	0	14,541	2,727	0	316,786	347,667						
7	บรมธาตุ	365,000	329,324	306,692	21,236	285,456	267	155	112	0	0	0	239,100	238,722	115,283	354,005	0	0	0	0	354,005	448	0	0	0	5,748	6,376	0	113	80	0	354,005	366,770					
8	ชั้นสูตร	475,000	290,743	353,118	0	353,118	0	0	0	0	0	0	239,000	239,000	148,027	387,027	0	10,760	0	0	376,267	0	0	0	32,674	11,389	0	1,164	0	0	376,267	421,494						
9	ยางมณี	210,000	159,050	117,729	6,280	111,449	0	0	0	0	0	0	134,800	128,545	0	128,545	0	0	0	0	128,545	0	0	0	240	7,565	0	2,052	0	0	128,545	138,402						
10	ผักไห่	185,000	165,831	151,233	1,350	149,883	0	0	0	0	800	0	800	120,500	120,500	40,683	161,183	0	0	0	161,183	985	0	0	0	78	135	15	2,038	0	161,183	164,434						
11	บางบาล	137,000	96,324	96,034	0	96,034	0	0	0	0	0	0	32,960	32,960	31,613	64,573	0	1,000	0	0	63,573	0	0	0	0	0	43	118	0	0	63,573	63,734						
รวมโครงการทุ่งฝั่งตะวันตกตอนบน			2,499,067	1,991,481	1,978,765	64,974	1,913,791	35,579	451	35,128	0	3,347	0	3,347	1,533,360	1,524,457	570,795	2,095,252	0	122,610	0	0	1,972,642	4,009	0	0	63,689	68,693	5,208	19,570	7,391	147	1,972,642	2,141,349				
12	เจ้าเจ็ดบางยี่หน	406,000	276,610	249,081	0	249,081	0	0	0	0	3,085	0	3,085	325,500	325,500	3,167	328,667	0	6,300	0	0	322,367	3,085	0	0	270	8,893	234	6,401	7,394	195	322,367	348,839					
13	พระยาบรรลือ	438,000	273,857	273,502	550	272,952	0	0	0	0	7,554	0	7,554	253,207	245,157	26,218	271,375	0	29,500	0	0	241,875	7,181	0	690	0	17,137	3,860	6,072	1,735	0	241,875	277,170					
14	พระพิมล	266,000	148,100	112,420	0	112,420	11,770	0	11,770	0	9,950	0	9,950	148,100	106,800	41,300	148,100	0	15,100	0	0	133,000	11,390	0	0	0	22,318	0	2,258	0	7,224	133,000	176,190					
15	ภาษีเจริญ	74,000	13,449	13,449	0	13,449	0	0	0	0	2,681	0	2,681	13,449	12,849	0	12,849	0	9,158	4,150	0	0	7,841	2,681	0	0	0	19,435	0	5,551	994	6,119	7,841	42,621				
รวมโครงการทุ่งฝั่งตะวันตกตอนล่าง			1,184,000	712,016	648,452	550	647,902	11,770	0	11,770	0	23,270	0	23,270	740,256	690,306	70,685	760,991	0	60,058	4,150	0	705,083	24,337	0	690	270	67,783	4,094	20,282	10,123	13,538	705,083	844,820				
รวมโครงการทุ่งตะวันตก			3,683,067	2,703,497	2,627,217	65,524	2,561,693	47,349	451	46,898	0	26,617	0	26,617	2,273,616	2,214,763	641,480	2,856,243	0	182,668	4,150	0	2,677,725	28,346	0	690	63,958	136,474	9,302	39,852	17,514	13,685	2,677,725	2,986,169				
16	มโนรมย์	192,000	259,693	253,770	33,340	220,430	0	0	0	0	0	0	146,800	146,800	109,452	256,252	0	10,700	0	0	245,552	0	0	0	4,560	2,558	64	0	0	585	245,552	253,319						
17	ช่องแค	238,000	190,837	209,169	27,093	182,076	0	0	0	0	1,973	0	1,973	182,500	182,500	33,355	215,855	0	0	0	215,855	92	0	0	0	7,047	517	1,723	0	437	215,855	225,671						
18	โคกกระเทียม	196,000	208,756	142,432	77,804	64,628	0	0	0	0	820	0	820	141,468	141,468	17,251	158,719	0	0	0	158,719	824	0	0	0	1,551	0	1,170	0	0	158,719	162,264						
19	เรียงราง	173,000	156,171	168,450	83,842	84,608	0	0	0	0	4,350	1,058	3,292	96,400	96,400	56,494	152,894	0	0	0	152,894	2,516	0	0	0	1,362	100	1,712	0	5,480	152,894	164,064						
20	มหาราช	422,000	396,578	346,812	28,960	317,852	0	0	0	0	0	0	265,400	265,400	67,262	332,662	0	0	0	0	332,662	0	0	0	180	6,688	0	1,214	0	0	332,662	340,744						
21	ป่าสักใต้	226,000	183,266	127,097	19,018	108,079	0	0	0	0	0	0	150,000	127,345	0	127,345	0	20,800	0	0	106,545	0	0	0	0	33,564	3,708	1,785	0	0	106,545	145,602						
22	นครหลวง	220,000	118,232	130,554	2,861	127,693	0	0	0	0	0	0	70,000	70,000	31,186	101,186	0	0	0	0	101,186	0	0	0	0	1,371	267	895	0	0	101,186	103,719						
รวมโครงการทุ่งฝั่งตะวันออกตอนบน			1,667,000	1,513,533	1,378,284	272,918	1,105,366	0	0	0	7,143	1,058	6,085	1,052,568	1,029,913	315,000	1,344,913	0	31,500	0	0	1,313,413	3,432	0	0	4,740	54,141	4,656	8,499	0	6,502	1,313,413	1,395,383					

ถึงวันที่ 25 มีนาคม 2554

หน่วย : ไร่

ลำดับที่	โครงการ	พื้นที่ชลประทาน โครงการ ขนาดพื้นที่ชลประทาน	ฤดูฝน ปี 2553/54									ฤดูแล้ง ปี 2553/54*										ตลอดปี					ปัจจุบัน มีการใช้ พื้นที่ทั้งสิ้น								
			จำนวนปี ปี	นาปี			นาปีต่อเนื่อง			คงเหลือ	พื้นที่พืชไร่-พืชผัก			นาปรัง				นาปรัง 2			คงเหลือ	พื้นที่พืชไร่-พืชผัก			พืชอื่น ๆ					ข้าว	ทุกชนิดพืช และอื่นๆ				
				2552/53	ปลูก	คาดว่าจะ เสียหาย	เก็บเกี่ยว	ปลูก	คาดว่าจะ เสียหาย		เก็บเกี่ยว	ปลูก	คาดว่าจะ เสียหาย	เก็บเกี่ยว	พื้นที่ คาดการณ์	ในพื้นที่ คาดการณ์	นอกพื้นที่ คาดการณ์	รวม ผลการปลูก	เสียหาย	เก็บเกี่ยว		ปลูก	เสียหาย	เก็บเกี่ยว	ปลูก	เสียหาย	เก็บเกี่ยว	อ้อย	ไม้ผล			ไม้ยืนต้น	ปอปลา	ปอถั่ว	อื่น ๆ
23	คลองเพ็ญ-เสาไห้	135,300	135,300	135,300	0	135,300	0	0	0	0	0	0	0	55,000	55,000	32,240	87,240	0	0	0	0	0	87,240	0	0	0	0	0	0	0	0	0	0	87,240	87,240
24	เขื่อนปากสักชลสิทธิ์	155,500	47,143	38,098	8,400	29,698	0	0	0	0	2,091	2,091	37,860	27,241	1,900	29,141	0	0	0	0	0	29,141	283	0	0	789	519	4,310	422	0	1,464	29,141	36,928		
25	รังสิตเหนือ	454,000	79,145	48,789	0	48,789	0	0	0	0	29,446	29,446	34,752	34,752	52,413	87,165	0	0	0	0	0	87,165	29,446	0	0	0	73,110	9,159	7,563	0	0	87,165	206,443		
26	รังสิตใต้	466,245	391,738	405,479	0	405,479	0	0	0	0	0	0	391,027	385,877	14,452	400,329	0	215,002	54,283	0	0	239,610	0	0	0	0	7,851	0	11,598	2,500	4,185	239,610	265,744		
27	ชลหารพิจิตร	525,000	69,227	69,746	0	69,746	0	0	0	0	4,095	4,095	66,277	25,405	44,341	69,746	0	51,552	0	0	0	18,194	4,095	0	0	0	0	0	106,936	1,345	1,408	18,194	131,978		
28	พระองค์ไชยานุชิต	510,000	212,320	198,740	0	198,740	120,950	0	120,950	0	0	0	200,600	120,675	0	120,675	0	70,903	0	0	0	49,772	0	0	0	0	26,749	0	66,421	48,092	22,018	49,772	213,052		
รวมโครงการทุ่งฝั่งตะวันออกตอนล่าง			2,246,045	934,873	896,152	8,400	887,752	120,950	0	120,950	0	35,632	35,632	785,516	648,950	145,346	794,296	0	337,457	54,283	0	0	511,122	33,824	0	0	789	108,229	13,469	192,940	51,937	29,075	511,122	941,385	
รวมโครงการทุ่งฝั่งตะวันออก			3,913,045	2,448,406	2,274,436	281,318	1,993,118	120,950	0	120,950	0	42,775	1,058	41,717	1,838,084	1,678,863	460,346	2,139,209	0	368,957	54,283	0	0	1,824,535	37,256	0	0	5,529	162,320	18,125	201,439	51,937	35,577	1,824,535	2,336,768
รวมโครงการทุ่งเจ้าพระยาทั้งหมด			7,596,112	5,151,903	4,901,653	346,842	4,554,811	168,299	451	167,848	0	69,392	1,058	68,334	4,111,700	3,893,626	1,101,826	4,995,452	0	551,625	58,433	0	0	4,502,260	65,602	0	690	69,488	298,846	27,427	241,291	69,451	49,262	4,502,260	5,322,937
1	เขื่อนนครสวรรค์	94,700	87,600	77,500	10,750	66,750	0	0	0	0	0	0	51,500	51,500	38,300	89,800	0	3,900	0	0	0	85,900	0	0	0	0	0	1,200	0	0	0	85,900	87,100		
2	พลายชุมพล	218,000	189,875	176,059	12,863	163,196	0	0	0	0	0	0	111,700	111,700	93,070	204,770	0	0	0	0	0	204,770	0	0	0	0	0	7	933	0	1,111	204,770	206,821		
3	ดงเครษฐิ	186,000	133,843	149,962	438	149,524	0	0	0	0	0	0	120,900	120,900	43,846	164,746	0	6,081	0	0	0	158,665	640	0	0	0	16,568	0	557	0	3,489	158,665	179,919		
4	ท่าบัว	168,400	153,488	123,236	1,065	122,171	0	0	0	0	0	0	109,500	109,500	45,983	155,483	0	33,040	0	0	0	122,443	0	0	0	0	12,272	655	130	0	0	122,443	135,500		
รวมโครงการพิษณุโลก			667,100	564,806	526,757	25,116	501,641	0	0	0	0	0	0	393,600	393,600	221,199	614,799	0	43,021	0	0	0	571,778	640	0	0	0	28,840	1,862	1,620	0	4,600	571,778	609,340	
รวมโครงการเจ้าพระยาใหญ่และพิษณุโลก			8,263,212	5,716,709	5,428,410	371,958	5,056,452	168,299	451	167,848	0	69,392	1,058	68,334	4,505,300	4,287,226	1,323,025	5,610,251	0	594,646	58,433	0	0	5,074,038	66,242	0	690	69,488	327,686	29,289	242,911	69,451	53,862	5,074,038	5,932,277
1	ชลประทานกำแพงเพชร	747,971	533,563	525,129	0	525,129	0	0	0	0	6,968	6,968	500,000	486,138	34,070	520,208	0	44,538	0	0	0	475,670	5,026	0	0	180,828	20,738	1,165	1,385	0	8,717	475,670	693,529		
2	ชลประทานนครสวรรค์	72,000	149,500	142,500	28,350	114,150	0	0	0	0	2,000	1,000	91,260	91,260	29,140	120,400	0	0	0	0	0	120,400	0	0	0	1,500	200	0	21	0	0	120,400	122,121		
3	ชลประทานตาก	45,000	33,300	33,000	0	33,000	0	0	0	0	0	0	25,000	25,000	1,500	26,500	0	0	0	0	0	26,500	1,300	0	0	0	0	7,100	0	0	0	26,500	34,900		
4	ชลประทานอุตรดิตถ์	39,000	36,846	36,846	0	36,846	0	0	0	0	0	0	26,800	26,800	7,646	34,446	0	0	0	0	0	34,446	1,400	0	0	0	0	0	0	0	0	34,446	35,846		
รวมโครงการชลประทานจังหวัด			903,971	753,209	737,475	28,350	709,125	0	0	0	0	8,968	1,000	7,968	643,060	629,198	72,356	701,554	0	44,538	0	0	0	657,016	7,726	0	0	182,328	20,938	8,265	1,406	0	8,717	657,016	886,396
รวมทั้งหมด			9,167,183	6,469,918	6,165,885	400,308	5,765,577	168,299	451	167,848	0	78,360	2,058	76,302	5,148,360	4,916,424	1,395,381	6,311,805	0	639,184	58,433	0	0	5,731,054	73,968	0	690	251,816	348,624	37,554	244,317	69,451	62,579	5,731,054	6,818,673

\* ข้อมูลเบื้องต้น

ถึงวันที่ 25 มีนาคม 2554

หน่วย : ไร่

ลำดับที่	จังหวัด	พื้นที่ชลประทาน โครงการ บาทใหม่และเก่า	ข้าวนาปี ปี 2552/53	ฤดูฝน ปี 2553/54							ฤดูแล้ง ปี 2553/54*													ตลอดปี					ปัจจุบัน มีการใช้ พื้นที่ทั้งสิ้น						
				นาปี			นาปีต่อเนื่อง			คงเหลือ	พื้นที่พืชไร่-พืชผัก			นาปรัง					นาปรัง 2			คงเหลือ	พื้นที่พืชไร่-พืชผัก			พืชอื่น ๆ					ข้าว	ทุกชนิดพืช และอื่นๆ			
				ปลูก	คาดว่าจะเสียหาย	เก็บเกี่ยว	ปลูก	คาดว่าจะเสียหาย	เก็บเกี่ยว		ปลูก	คาดว่าจะเสียหาย	เก็บเกี่ยว	พื้นที่ คาดการณ์	ในพื้น ที่ คาดการณ์	นอกพื้นที่ คาดการณ์	รวม ผลรวมปลูก	เสียหาย	เก็บเกี่ยว	ปลูก	เสียหาย		เก็บเกี่ยว	ปลูก	เสียหาย	เก็บเกี่ยว	อ้อย	ไม้ผล	ไม้ยืนต้น	บ่อปลา			บ่อกุ้ง	อื่น ๆ	
										1,000												1,000									1,000	1,000			1,000
1	ตาก	45,000	33,300	33,000	0	33,000	0	0	0	0	0	0	25,000	25,000	1,500	26,500	0	0	0	26,500	1,300	0	0	0	0	7,100	0	0	0	0	0	0	0	26,500	34,900
2	กำแพงเพชร	619,871	423,184	415,050	0	415,050	0	0	0	6,968	0	6,968	409,300	395,438	14,691	410,129	0	36,438	0	373,691	5,026	0	3,757	164,960	18,775	1,165	1,249	0	0	8,663	373,691	569,772			
3	อุตรดิตถ์	39,000	36,846	36,846	0	36,846	0	0	0	0	0	0	26,800	26,800	7,646	34,446	0	0	0	34,446	1,400	0	0	0	0	0	0	0	0	0	34,446	35,846			
4	พิจิตร	376,100	298,997	289,432	2,364	287,068	0	0	0	0	0	0	248,452	248,452	89,152	337,604	0	34,038	0	303,566	640	0	0	0	28,840	642	700	0	3,626	303,566	338,014				
5	พิษณุโลก	285,000	256,362	235,719	22,519	213,200	0	0	0	0	0	0	145,148	145,148	122,553	267,701	0	3,900	0	263,801	0	0	0	0	1,207	919	0	974	263,801	266,901					
6	นครสวรรค์	296,100	390,121	369,758	50,320	319,438	0	0	0	3,881	1,000	2,881	258,960	258,960	100,553	359,513	0	18,383	0	341,130	0	0	0	21,868	5,964	20	198	0	236	341,130	369,416				
รวมตั้งแต่จังหวัดนครสวรรค์ขึ้นไป		1,661,071	1,438,810	1,379,805	75,203	1,304,602	0	0	0	10,849	1,000	9,849	1,113,660	1,099,798	336,095	1,435,893	0	92,759	0	1,343,134	8,366	0	3,757	186,828	53,579	10,134	3,066	0	13,499	1,343,134	1,614,849				
7	ชัยนาท	650,967	664,533	642,411	22,505	619,906	33,053	146	32,907	0	0	0	446,746	446,696	198,018	644,714	0	18,325	0	626,389	0	0	0	2,844	10,389	57	477	0	328	626,389	640,484				
8	สิงห์บุรี	424,000	331,193	314,027	35,715	278,312	151	129	22	0	0	0	274,356	274,028	91,643	365,671	0	2,150	0	363,521	448	0	448	10,346	7,522	0	604	0	244	363,521	382,237				
9	ลพบุรี	468,040	400,665	339,370	57,224	282,146	0	0	0	909	0	909	323,998	315,898	48,957	364,855	0	0	0	364,855	881	0	0	690	7,215	4,791	3,047	0	1,732	364,855	383,211				
10	สระบุรี	414,000	323,986	291,824	71,017	220,807	0	0	0	11,444	1,058	10,386	234,687	213,011	49,017	262,028	0	9,800	0	252,228	7,816	0	0	99	31,269	2,506	2,960	0	450	252,228	297,328				
11	อ่างทอง	507,360	318,029	332,286	5,100	327,186	0	0	0	1	0	1	272,539	265,691	90,334	356,025	0	8,460	0	347,565	1	0	0	15,567	16,127	0	2,797	0	0	347,565	382,057				
12	สุพรรณบุรี	1,178,800	922,408	906,978	33,614	873,364	2,375	176	2,199	0	5,014	0	5,014	790,076	788,399	225,352	1,013,751	0	98,725	0	915,026	4,943	0	1,757	35,154	41,760	5,030	19,007	14,135	147	915,026	1,033,445			
13	พระนครศรีอยุธยา	1,234,820	924,164	878,012	99,380	778,632	0	0	0	2,604	0	2,604	624,852	621,354	179,554	800,908	0	23,222	0	777,686	2,787	0	320	288	19,288	8,467	7,988	710	5,225	777,686	822,119				
14	ปทุมธานี	688,485	262,317	230,516	0	230,516	0	0	0	26,675	0	26,675	182,719	182,719	85,292	268,011	0	36,319	0	231,692	25,930	0	70	0	78,318	4,281	9,100	2,249	2,700	231,692	354,200				
15	นนทบุรี	229,790	108,176	98,246	0	98,246	4,270	0	4,270	0	11,698	0	11,698	58,476	58,476	46,778	105,254	0	10,478	0	94,776	12,935	0	300	0	22,271	1,233	2,595	80	5,043	94,776	138,633			
16	นครปฐม	281,390	185,318	159,218	550	158,668	7,500	0	7,500	0	3,279	0	3,279	234,668	184,718	0	184,718	0	18,007	2,750	169,461	3,974	0	0	18,704	1,055	4,761	1,605	4,461	169,461	204,021				
17	กรุงเทพมหานคร	341,900	127,802	130,842	0	130,842	0	0	0	0	0	0	86,501	86,501	44,341	130,842	0	67,103	10,383	74,122	0	0	0	0	3,646	0	13,339	0	2,788	74,122	93,895				
18	ฉะเชิงเทรา	573,720	338,019	337,852	0	337,852	112,760	0	112,760	0	0	0	342,100	262,022	0	262,022	0	210,872	24,000	75,150	0	0	0	0	22,710	0	48,705	42,440	15,790	75,150	204,795				
19	นครนายก	94,540	92,904	92,904	0	92,904	0	0	0	0	0	0	92,904	92,904	0	92,904	0	23,730	19,900	89,074	0	0	0	0	2,666	0	695	251	105	89,074	92,791				
20	สมุทรปราการ	378,300	27,793	27,793	0	27,793	8,190	0	8,190	0	4,095	0	4,095	66,277	20,408	0	20,408	0	15,433	0	4,975	4,095	0	2,450	0	5,488	0	120,916	6,997	6,228	4,975	146,249			
21	สมุทรสาคร	40,000	3,801	3,801	0	3,801	0	0	0	1,792	0	1,792	3,801	3,801	0	3,801	0	3,801	1,400	1,400	1,792	0	0	0	0	7,672	0	4,260	984	3,839	1,400	19,947			
รวมตั้งแต่จังหวัดนครสวรรค์ลงมา		7,506,112	5,031,108	4,786,080	325,105	4,460,975	168,299	451	167,848	0	67,511	1,058	66,453	4,034,700	3,816,626	1,059,286	4,875,912	0	546,425	58,433	4,387,920	65,602	0	5,345	64,988	295,045	27,420	241,251	69,451	49,080	4,387,920	5,195,412			
รวมทั้งหมด		9,167,183	6,469,918	6,165,885	400,308	5,765,577	168,299	451	167,848	0	78,360	2,058	76,302	5,148,360	4,916,424	1,395,381	6,311,805	0	639,184	58,433	5,731,054	73,968	0	9,102	251,816	348,624	37,554	244,317	69,451	62,579	5,731,054	6,810,261			

\* ข้อมูลเบื้องต้น

กราฟแสดงสภาพการปลูกข้าว ในเขตลุ่มน้ำเจ้าพระยาทำอย่างเก็บน้ำเขื่อนภูมิพลและสิริกิติ์ เป็นรายสัปดาห์  
ณ วันที่ 25 มีนาคม 2554

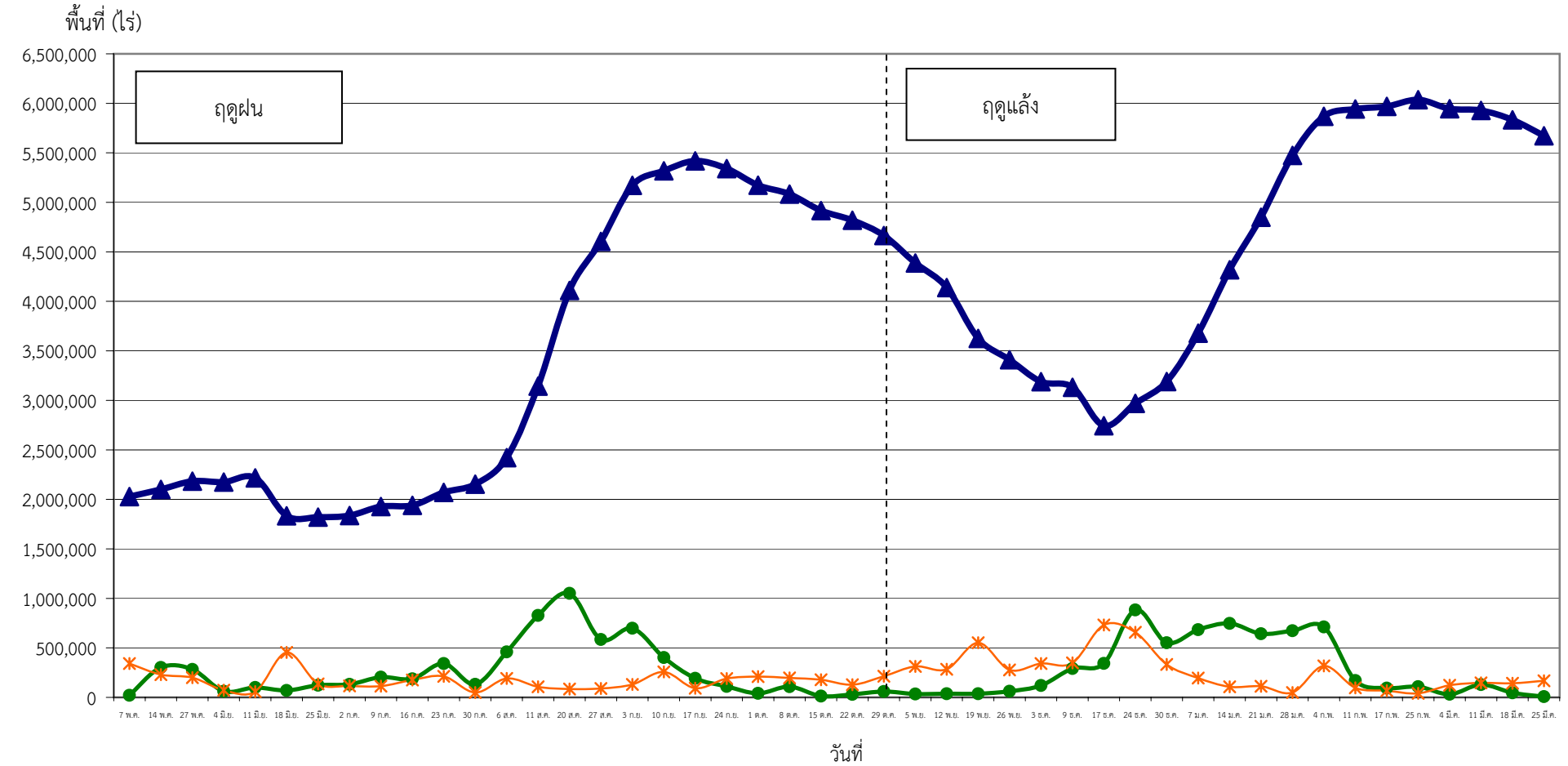

● ปลูก (Plant) คือ พื้นที่ปลูกข้าวเป็นรายสัปดาห์    ▲ เจริญเติบโต (Growth) คือ พื้นที่ปลูกข้าวทั้งหมดในช่วงเวลานั้น ๆ (ปลูกสะสมลบเกี่ยวสะสม)    \* เก็บเกี่ยว (Harvest) คือ พื้นที่เกี่ยวข้าวเป็นรายสัปดาห์